UNIVERSIDADE FEDERAL DO ESPÍRITO SANTO
CENTRO UNIVERSITÁRIO NORTE DO ESPÍRITO SANTO
Relatório de Gestão do CEUNES – 2012

RELATÓRIO DE GESTÃO DO CEUNES

EXERCÍCIO 2012

São Mateus – ES
2013

Centro Universitário Norte do Espírito Santo
Rodovia BR 101 Norte, Km 60, Bairro Litorâneo, CEP: 29.932-540 - São Mateus - ES
Tel.: +55 (27) 3312.1511, Fax: +55 (27) 3312.1510 - Sítio Eletrônico: http://www.ceunes.ufes.br

UFES CEUNES

UNIVERSIDADE FEDERAL DO ESPÍRITO SANTO
CENTRO UNIVERSITÁRIO NORTE DO ESPÍRITO SANTO
Relatório de Gestão do CEUNES – 2012

CENTRO UNIVERSITÁRIO NORTE DO ESPÍRITO SANTO

MARCELO SUZART DE ALMEIDA
Diretor

RODRIGO DIAS PEREIRA
Vice-diretor

CHEFIAS DE DEPARTAMENTO

JULIEN CHIQUIERI
Chefe do Departamento de Ciências Agrárias e Biológicas - DCAB

ELISA MITSUCO AOYAMA
Sub - Chefe do Departamento de Ciências Agrárias e Biológicas - DCAB

MARIA DE FATIMA PEREIRA DOS SANTOS
Chefe de Departamento de Ciências Naturais - DCN

PAULO SERGIO MOSCON
Sub-Chefe de Departamento de Ciências Naturais - DCN

PAOLA ROCHA GONÇALVES
Chefe do Departamento de Ciências da Saúde - DCS

VALQUIRIA CAMIN DE BORTOLI
Sub - Chefe do Departamento de Ciências da Saúde - DCS

UNIVERSIDADE FEDERAL DO ESPÍRITO SANTO
CENTRO UNIVERSITÁRIO NORTE DO ESPÍRITO SANTO
Relatório de Gestão do CEUNES – 2012

MARIA ALAYDE ALCÂNTARA SALIM
Chefe de Departamento de Educação e Ciências Humanas - DECH

GUSTAVO MACHADO PRADO
Sub - Chefe de Departamento de Educação e Ciências Humanas – DECH

RONEY PIGNATON DA SILVA
Chefe de Departamento de Engenharias e Computação - DECOM

MARCELO PEREIRA COELHO
Sub - Chefe de Departamento de Engenharias e Computação - DECOM

CARLOS MAGNO MARTINS COSME
Chefe de Departamento de Matemática Aplicada - DMA

RIEDSON BAPTISTA
Sub-Chefe de Departamento de Matemática Aplicada - DMA

ASSESSORIAS

RODRIGO DIAS PEREIRA
Assessor de Graduação

MAURICIO HOSTIM SILVA
Assessor de Pesquisa e Pós-graduação

AILTON PEREIRA MORILA
Assessor de Ensino

UFES CEUNES

UNIVERSIDADE FEDERAL DO ESPÍRITO SANTO
CENTRO UNIVERSITÁRIO NORTE DO ESPÍRITO SANTO
Relatório de Gestão do CEUNES – 2012

SUSANA BUBACH
Assessora de Extensão

COORDENAÇÕES DE CURSOS DE PÓS-GRADUAÇÃO

FÁBIO RIBEIRO PIRES
Coordenador do PPG em Agricultura Tropical

MAURÍCIO HOSTIM SILVA
Coordenador do PPG em Biodiversidade Tropical

FABIO DE ASSIS RESSEL PEREIRA
Coordenaor do PPGEN em Energia

MOYSES GONÇALVES SIQUEIRA FILHO
Coordenador da Especialização em Ensino na Educação Básica

COORDENAÇÕES DE CURSOS DE GRADUAÇÃO

MARCELO BARRETO DA SILVA
Coordenador do Colegiado de Agronomia

IVONEY GONTIJO
Sub - Coordenador do Colegiado de Agronomia

UNIVERSIDADE FEDERAL DO ESPÍRITO SANTO
CENTRO UNIVERSITÁRIO NORTE DO ESPÍRITO SANTO
Relatório de Gestão do CEUNES – 2012

ANA PAULA CAZERTA FARRO
Coordenador do Colegiado de Ciências Biológicas (Bacharelado)

KARLA GONÇALVES COSTA
Sub - Coordenador do Colegiado de Ciências Biológicas (Bacharelado)

DIÓGINA BARATA
Coordenador do Colegiado de Ciências Biológicas (Licenciatura)

ELAINE DELLA GIUSTINA SOARES
Sub - Coordenador do Colegiado de Ciências Biológicas (Licenciatura)

ANNE CAROLINE B. C. VIEIRA
Coordenadora do Colegiado de Enfermagem

ADRIANA NUNES MORAES PARTELLI
Sub - Coordenadora do Colegiado de Enfermagem

WANDERLEY CARDOSO CELESTE
Coordenador do Colegiado de Engenharia da Computação

RONEY PIGNATON DA SILVA
Sub - Coordenador do Colegiado de Engenharia da Computação

ANA PAULA MENEGUELO
Coordenador do Colegiado de Engenharia de Petróleo

OLDRICH JOEL ROMERO
Sub - Coordenador do Colegiado de Engenharia de Petróleo

UNIVERSIDADE FEDERAL DO ESPÍRITO SANTO
CENTRO UNIVERSITÁRIO NORTE DO ESPÍRITO SANTO
Relatório de Gestão do CEUNES – 2012

MARIELCE DE CÁSSIA RIBEIRO TOSTA
Coordenador do Colegiado de Engenharia de Produção

YURI WALTER
Sub - Coordenador do Colegiado de Engenharia de Produção

SANDRA MARA SANTANA ROCHA
Coordenador do Colegiado de Engenharia Química

PAULO SERGIO DA SILVA PORTO
Sub - Coordenador do Colegiado de Engenharia Química

DÉBORA BARRETO TERESA GRADELLA
Coordenador do Colegiado de Farmácia

MARCO ANTONIO ANDRADE DE SOUZA
Sub - Coordenadora do Colegiado de Farmácia

FLÁVIO GIMENES ALVARENGA
Coordenador do Colegiado de Física (Licenciatura)

JOSE ANDRE LOURENÇO
Sub - Coordenador do Colegiado de Física (Licenciatura)

LEONARDO DELARMELINA SECCHIN
Coordenador do Colegiado de Matemática (Bacharelado)

PAULO WANDER BARBOSA
Sub - Coordenadora do Colegiado de Matemática (Bacharelado)

UNIVERSIDADE FEDERAL DO ESPÍRITO SANTO
CENTRO UNIVERSITÁRIO NORTE DO ESPÍRITO SANTO
Relatório de Gestão do CEUNES – 2012

LUCIO SOUZA FASSARELLA
Coordenador do Colegiado de Matemática (Licenciatura)

WESCLEY BONOMO
Sub - Coordenador do Colegiado de Matemática (Licenciatura)

GILMENE BIANCO
Coordenadora do Colegiado de Química (Licenciatura)

ANA NERY FURLAN MENDES
Sub - Coordenador do Colegiado de Química (Licenciatura)

LUÍS OTÁVIO RIGO JÚNIOR
Coordenador do Colegiado de Ciência da Computação

HENRIQUE MONTEIRO CRISTOVÃO
Sub - Coordenador do Colegiado de Ciência da Computação

ADMINISTRAÇÃO

EDNEY LEANDRO DA VITÓRIA
Diretor da Fazenda Experimental

ERIVELTON TORETA BRAZ
Gerente de Área Física – GAF

FÁBIO MASSANTI MEDINA
Gerente da Biblioteca

UNIVERSIDADE FEDERAL DO ESPÍRITO SANTO
CENTRO UNIVERSITÁRIO NORTE DO ESPÍRITO SANTO
Relatório de Gestão do CEUNES – 2012

FABRYCIO CRIZOSTOMO KOCK
Secretário Geral - SG

FRANCIELLI LIMA CORREIA
Gerente do Núcleo de Atenção a Saúde e Assistência Social - NASAS

FRANCISCO JOSÉ MORAES DOS SANTOS
Gerente de Tecnologia da Informação e Comunicação - TIC

GUILHERME GUSTAVO HOLZ PERONI
Gerente de Recursos Materiais e Patrimoniais - GRM

JOSIANE BALDO
Secretária da Pós-Graduação – SUPGRAD

PATRÍCIA HELMER FALCÃO
Secretária Acadêmica – SUGRAD

RODRIGO DIAS PEREIRA
Gerente Acadêmico

THIAGO MONTEIRO DE FREITAS
Gerente de Contabilidade e Finanças - SCF

WILLIAM GONÇALVES
Gerente Administrativo - GA

UNIVERSIDADE FEDERAL DO ESPÍRITO SANTO
CENTRO UNIVERSITÁRIO NORTE DO ESPÍRITO SANTO
Relatório de Gestão do CEUNES – 2012

Centro Universitário Norte do Espírito Santo

Relatório de Gestão 2012

Grupo de trabalho encarregado da Elaboração do Relatório de Gestão do CEUNES – 2012.

William Gonçalves
Valesca Scarpati

Apoio:
Amanda Machado

UNIVERSIDADE FEDERAL DO ESPÍRITO SANTO
CENTRO UNIVERSITÁRIO NORTE DO ESPÍRITO SANTO
Relatório de Gestão do CEUNES – 2012

Apresentação

Este documento apresenta as principais atividades desenvolvidas no Centro Universitário Norte do Espírito Santo – CEUNES, *campus* da Universidade Federal do Espírito Santo – UFES, localizado na cidade de São Mateus – ES. Através de informações de natureza quantitativa e qualitativa, o relatório descreve as atividades de caráter didático e científico desenvolvidas no decorrer do exercício de 2012 e as ações desenvolvidas no campo institucional e administrativo fortalecendo o tripé ensino, pesquisa e extensão sobre o qual se fundamenta a atuação desta Universidade.

UFES CEUNES

UNIVERSIDADE FEDERAL DO ESPÍRITO SANTO
CENTRO UNIVERSITÁRIO NORTE DO ESPÍRITO SANTO
Relatório de Gestão do CEUNES – 2012

SUMÁRIO

Apresentação.....10

Sumário.....11

1. Introdução.....14

2. Dados Gerais Sobre o Centro.....15
2.1 Nome e Sigla.....15
2.2 Número do CNPJ.....15
2.3 Natureza Jurídica.....15
2.4 Vinculação.....15
2.5 Endereço Completo 15
2.6 Endereço da Página Institucional na Internet.....16
2.7 Metas do CEUNES: 2006-2012 16
2.8 Atos de Criação.....16
2.9 Estrutura Administrativa 18
2.10 Estrutura Física.....19
2.10.1 Prédios dotados de infra-estrutura.....19
2.10.2 Estrutura Física - Área Construída: Infra e Supra Estrutura em 2012 19
2.10.3 Estrutura Física - Área Ampliada, Adaptada e Reformada: Infra e Supra Estrutura em 2012.....21

3. Ensino.....22
3.1 Cursos de Graduação Oferecidos.....22
3.2 Resoluções de aprovações dos Projetos Pedagógicos dos Cursos de Graduação do CEUNES.....23
3.3 Disciplinas oferecidas 24
3.3.1 Departamento de Ciências da Saúde – 2012/1.....24
3.3.2 Departamento de Ciências da Saúde – 2012/2.....26
3.3.3 Departamento de Ciências Agrárias e Biológicas – 2012/1.....29
3.3.4 Departamento de Ciências Agrárias e Biológicas – 2012/2.....34
3.3.5 Departamento de Ciências Naturais – 2012/1.....39
3.3.6 Departamento de Ciências Naturais – 2012/2.....45
3.3.7 Departamento de Matemática Aplicada – 2012/1.....51
3.3.8 Departamento de Matemática Aplicada – 2012/2.....58
3.3.9 Departamento de Engenharias e Computação – 2012/1.....64

UFES CEUNES

UNIVERSIDADE FEDERAL DO ESPÍRITO SANTO
CENTRO UNIVERSITÁRIO NORTE DO ESPÍRITO SANTO
Relatório de Gestão do CEUNES – 2012

3.3.10 Departamento de Engenharias e Computação – 2012/2.....67
3.3.11 Departamento de Educação e Ciências Humanas – 2012/1.....70
3.3.12 Departamento de Educação e Ciências Humanas – 2012/2 71
3.4 Processo Seletivo 72
3.4.1. Relação candidato X vagas nos processos seletivos em 2012.....73
3.5 Número de alunos matriculados 2012.....74
3.6 Cursos de Pós-Graduação Oferecidos.....75

4. Parceiros / Financiadores.....77

5. Orientações, bolsas e monitorias 83
5.1 Departamento de Ciências da Saúde.....83
5.2 Departamento de Ciências Naturais.....88
5.3 Departamento de Matemática Aplicada..... 92
5.4 Departamento de Engenharias e Computação 93
5.5 Departamento de Ciências Agrárias e Biológicas.....94

6. Produções Científicas.....100
6.1 Departamento de Ciências da Saúde.....100
6.2 Departamento de Ciências Naturais.....105
6.3 Departamento de Matemátia Aplicada.....108
6.6 Departamento de Ciências Agrárias e Biológicas.....109

7. Participação em Congressos, Bancas e Congeneses.....121
7.1 Departamento de Ciências da Saúde.....121
7.2 Departamento de Matemátia Aplicada 125
7.3 Departamento de Ciências Naturais..... 126
7.4 Departamento de Ciências Agrárias e Biológicas..... 129

8. Eventos realizados no CEUNES.....134

9. Servidores do CEUNES.....135
9.1 Corpo Docente..... 135
9.2 Corpo Técnico Administrativo em Educação – TAE 140

10. Atividades Estratégicas.....143
10.1 Secretaria Geral – SG.....143
10.2 Secretaria Única de Graduação – SUGRAD.....145
10.3 Secretaria Única de Pós-Graduação – SUPGRAD.....150

10.4 Biblioteca 155
10.5 Tecnologia de Informação e Comunicação (TIC).....157
10.6 Gerência de Área Física – GAF.....160
10.6.1 Divisão de Manutenção e Serviços – DMS.....160
10.6.1.1 Empresas Terceirizadas.....161
10.6.1.2 Fornecimento de Energia Elétrica, Água e Esgoto e Papeis.....163
10.6.2 Divisão de Engenharia e Projetos – DEP.....164
10.6.3 Setor de Transporte – Veículos.....165
10.7 Gerência Administrativa.....168
10.7.1 Gestão de Pessoas.....168
10.7.2 Setor de Contratos e Convênios.....172
10.8 Gerência de Recursos Materiais e Patrimoniais.....174
10.8.1 Licitações.....178
10.8.2 Sustentabilidade Ambiental.....183
10.9 Setor de Contabilidade e Finanças.....185
10.9.2 Diárias e Passagens.....186
10.10 Núcleo de Atenção a Saúde e Assistência Social.....189
10.11 Restaurante Universitário do CEUNES – RU.....198
10.12 Fazenda Experimental - FE.....200
10.13 Gerência Acadêmica.....201
10.14 Comitê de Ética em Pesquisa.....202

11. Ação 20 RK – Funcionamento de Instituições Federais de Ensino Superior em São Mateus.....203

12. Controle Interno.....207

13. Conclusão.....210

1. Introdução

O Centro Universitário Norte do Espírito Santo (CEUNES) é uma unidade da Universidade Federal do Espírito Santo (UFES) e foi criado com a missão de "possibilitar à comunidade do norte capixaba o acesso à instituição de ensino superior pública. Criado oficialmente pela resolução nº. 01/2005 em decisão conjunta do Conselho Universitário e do Conselho de Ensino, Pesquisa e Extensão da UFES em 17 de novembro de 2005, o CEUNES, localizado no município de São Mateus, iniciou seu funcionamento em 07 de agosto de 2006.

Ao longo dos seus 07 (sete) anos de atividade o CEUNES tornou-se referência no norte do Estado, atualmente ofertando 14 (quatorze) cursos de graduação e 03 (três) cursos de pós-graduação Stricto Sensu e 01 (um) curso de pós-graduação Lato Sensu e conquistando o respeito de toda a comunidade acadêmica devido a excelência didático-científica de seu corpo docente e a competência do corpo técnico-administrativo, aliados aos esforços empreendidos pela Direção do Centro para concretizar as metas traçadas no projeto de interiorização da Universidade.

Em atendimento e conformidade com as disposições contidas na Decisão Normativa n° 119 de 18 de Janeiro de 2012, e Portaria nº 150 de 03 de Julho de 2012 do Tribunal de Contas da União, bem como o memorando nº 137 de Novembro de 2012 da Pró-Reitoria de Planejamento e Desenvolvimento Institucional, o CEUNES vem apresentar o Relatório de Gestão de 2012. Este documento foi elaborado com base em relatórios de atividades realizadas nos diversos setores e departamentos que compõem o Centro, a partir das diretrizes gerais estabelecidas nos documentos que norteiam a execução dessas atividades.

2. Dados Gerais Sobre o Centro

Nesta seção apresentamos os dados gerais de identificação deste Centro, compreendendo nome, sigla, CNPJ, natureza jurídica, vinculação, endereço completo, metas, ato de criação e Estrutura Organizacional.

2.1 Nome e Sigla

Centro Universitário Norte do Espírito Santo – CEUNES

2.2 Número do CNPJ

CNPJ: 09.094.142/0001-30

2.3 Natureza Jurídica

Autarquia

2.4 Vinculação

Universidade Federal do Espírito Santo (Ministério da Educação)

2.5 Endereço Completo

Campus

BR 101 Norte, Km 60, Bairro Litorâneo, São Mateus – ES. CEP 29.932-540.

Pólo Universitário

Avenida João XXIII, 1.544 - Bairro Bom Vista, CEP 29.931-220, São Mateus – ES.

2.6 Endereço da Página Institucional na Internet

http://www.ceunes.ufes.br/

2.7 Metas do CEUNES: 2006-2012

- Construção dos prédios previstos no Projeto Original do CEUNES;
- Construção da infra-estrutura básica do Campus CEUNES;
- Dotar todos os cursos de graduação do CEUNES, criados no projeto original de todos os laboratórios básicos;
- Reconhecer todos os cursos de graduação implantados;
- Criar Programas de Pós-Graduação (Strictu Sensu);
- Construir uma proposta de regimento do CEUNES;
- Construir o planejamento estratégico do CEUNES;
- Criar condições que viabilizem, junto ao Governo Federal, a lotação de pessoal docente e técnico administrativo em educação, nos termos de nosso projeto, necessários a consolidação do CEUNES.

2.8 Atos de Criação

A UFES foi fundada em 5 de maio de 1954, e incluída no sistema federal de ensino pela Lei n° 3.868, de 30 de janeiro de 1961. É uma Instituição Federal de Ensino Superior (Universidade), cujas principais atividades são o ensino, a pesquisa, a extensão, e a assistência, produzindo e socializando conhecimento para formar cidadãos com capacidades de implementar soluções que promovam o

desenvolvimento humano sustentável" (Planejamento Estratégico da UFES, 2005-2010).

Para prosseguir exercendo o seu papel e ampliar sua contribuição ao desenvolvimento do Estado do Espírito Santo, a UFES em 08 de novembro de 2005 aprovou em sessão conjunta do Conselho Universitário e do Conselho de Ensino Pesquisa e Extensão o "Plano de Expansão e Consolidação da Interiorização Presencial da Universidade Federal do Espírito Santo". Este plano contemplava a criação do CEUNES, os recursos correspondentes e a sua localização no município de São Mateus, no norte do Espírito Santo.

UNIVERSIDADE FEDERAL DO ESPÍRITO SANTO
CENTRO UNIVERSITÁRIO NORTE DO ESPÍRITO SANTO
Relatório de Gestão do CEUNES – 2012

2.9 Estrutura Administrativa

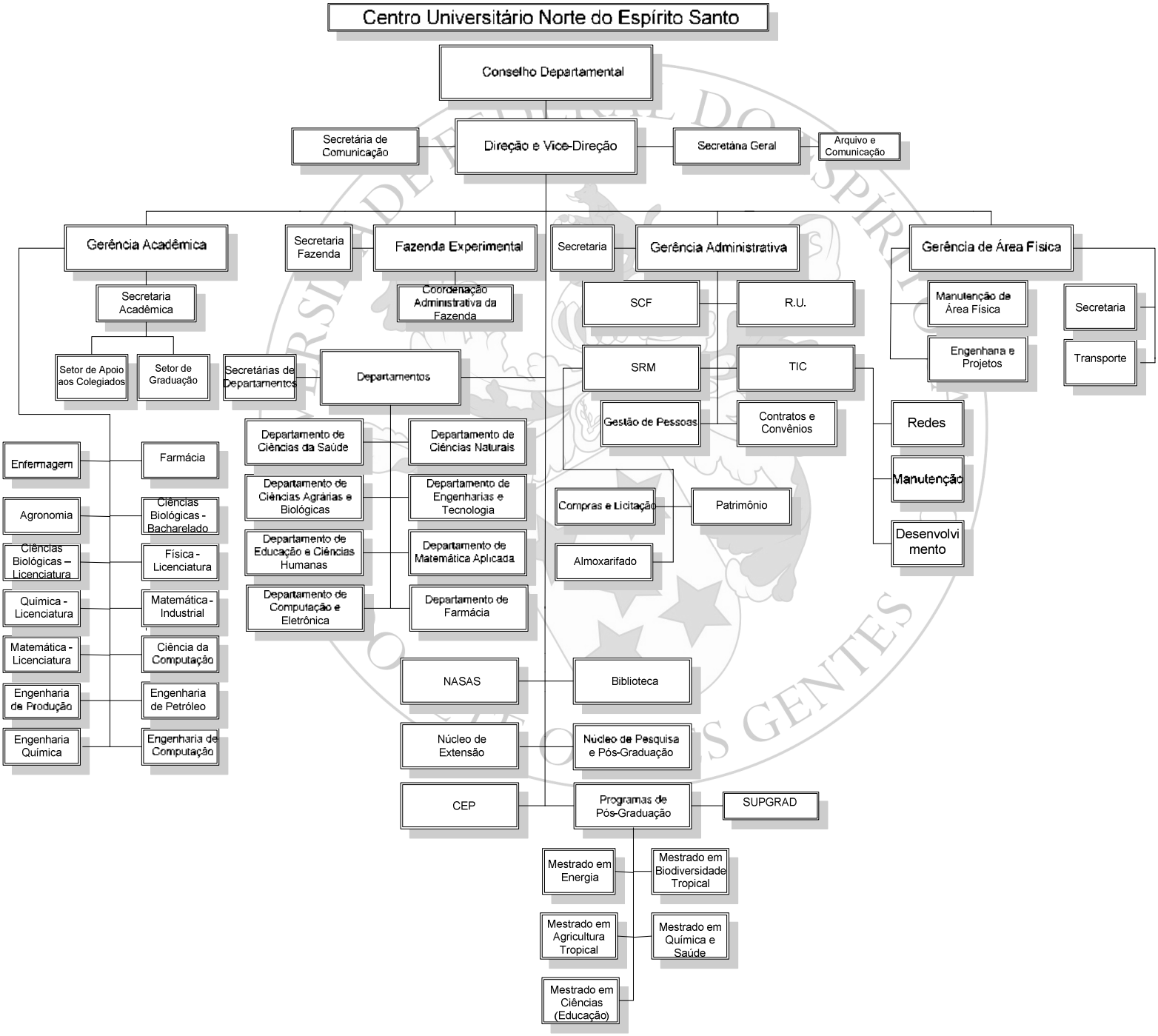

Fonte: Resolução 016/2012 do Conselho Departamental do CEUNES - Aprovar a nova estrutura organizacional.

A descrição suscinta das competências e atribuições de responsabilidade de cada área componente da estrutura da UJ, além da identificação dos macroprocessos produzidos pelas subdivisões existentes e os principais produtos deles decorrentes poderão ser visualizados no ítem 9 (Atividades Estratégicas).

2.10 Estrutura Física

2.10.1 Prédios dotados de infra-estrutura

Em 2012, o CEUNES utilizou as instalações da sede do Campus no Bairro Litorâneo, São Mateus – ES e um prédio infra-estruturado para a prática do ensino de pesquisa e extensão localizado no Bairro Boa Vista, São Mateus – ES, que foi cedido pelo governo do Estado em regime de comodato.

2.10.2 Estrutura Física - Área Construída: Infra e Supra Estrutura em 2012

Construção	Área de Cobertura	Percentual Infra[1]	Percentual Supra[2]
Prédio do Pólo que abriga os Lab. Química, Informática e Sala dos Professores	289,30 m²	100%	100%
Prédio do Pólo que abriga Lab. Simulação numérica em Reservatório de Petróleo	60,50m²	100%	100%
Prédio do Litorâneo que abriga um Auditório	624,94m²	100%	100%
Prédio do Litorâneo que abriga 14 Salas de Aulas	2.094,56m²	100%	100%
Prédio do Litorâneo que abriga Lab. de Saúde e Ciência da Terra	1.078,99m²	100%	100%
Prédio do Litorâneo que abriga Lab. Eng. e Ciências Exatas	1.078,99m²	100%	100%
Prédio do Litorâneo que abriga salas de Professores - DCSBA	709,07m²	100%	100%

Prédio do Litorâneo que abriga Colegiado	878,75 m²	100%	100%
Prédio do Litorâneo que abriga Sala dos Professores - DECE	570,85 m²	100%	100%
Prédio do Litorâneo que abriga Sala de Aula – DECE	943,28 m²	100%	100%
Prédio do Litorâneo que abriga a Biblioteca	2.808,63 m²	100%	100%
Prédio do Litorâneo que abriga Administração	1.408,03 m²	100%	100%
Rede de abastecimento de Água e combate a incêndio.	316.312,00 m²	100%	100%
Rede de saneamento básico	316.312,00 m²	100%	Não contempla
Rede de telecomunicações	316.312,00 m²	100%	Não contempla
Rede de energia elétrica	316.312,00 m²	100%	100%
Reservatório Elevado	28,00 m²	100%	100%
Galpão para PDF e Terceirizados	576,00 m²	100%	100%
Muro do CEUNES em sua parte Frontal	247,20 m²	100%	100%
Passarela do CEUNES	87,00 m²	Não contempla	100%
Sala dos Professores DCMN	570,80 m²	100%	100%
Prédio das salas de Aula do CEUNES	677,51 m²	100%	100%
Prédio da pós graduação em Biologia	1.135,04 m²	100%	100%
Prédio da pós graduação em Agronomia	1.135,04 m²	100%	100%
Centro de Vivência-Cantina	422,40 m²	100%	100%
Laboratórios DCMN e DECOM	1.627,98 m²	100%	100%
Secretaria Única - Pós Graduação	775,17 m²	100%	100%
Restaurante Universitário	1.927,50 m²	100%	100%
Laboratórios DCS e DECAB	1.228,50 m²	100%	100%
Conclusão do muro do CEUNES – Parte lateral	241,00 m²	100%	100%
Poço Semiartesiano	-	100%	Não contempla
Almoxarifado no Prédio do PDF, Transporte e Terceirizados	38,00 m²	100%	100%
Almoxarifados duplos dos Departamentos de Professores	240,66 m²	100%	100%
Anel viário, Passarelas, Calçadas e Estacionamentos	316.312,00 m²	98%	88%
Laboratórios da Fazenda Experimental	652,80 m²	100%	100%
Prédio da Pós-Graduação em Educação	807,10 m²	100%	80%
Prédio da Pós-Graduação em Energia	807,10 m²	100%	82%

Rede de abastecimento de gás	2.856,48 m²	Não contempla	100%
Total da Área Construída			**1.610.187,03 m²**

[1]Infra Estrutura – Constituída de construções não visíveis a olho nu.
[2]Supra Estrutura – Constituída de construções visíveis a olho nu.
Fonte: GAF/CEUNES

2.10.3 Estrutura Física - Área Ampliada, Adaptada e Reformada: Infra e Supra Estrutura em 2012

Obra	Área de Cobertura	Percentual Infra[1]	Percentual Supra[2]
Ampliação do sistema de telefonia e lógica	-	100%	100%
Reforma e adaptação do Restaurante Universitário do CEUNES	1.927,50 m²	100%	100%
Conclusão do Prédio de Laboratórios do DCN/DMA/DECOM	1.627,98 m²	Não contempla	45%
Conclusão do Prédio de Laboratórios do DCS/DCAB	1.228,50 m²	Não contempla	98%
Total da Área			**4.783,98 m²**

[1]Infra Estrutura – Constituída de construções não visíveis a olho nu.
[2]Supra Estrutura – Constituída de construções visíveis a olho nu.
Fonte: GAF/CEUNES

3. Ensino

3.1 Cursos de Graduação Oferecidos

No ano de 2012 o CEUNES/UFES disponibilizou 14 cursos de graduação distribuídos da seguinte forma:

Departamento de Ciências da Saúde – DCS:

- Enfermagem;
- Farmácia.

Departamento de Ciências Agrárias e Biológicas – DCAB:

- Agronomia;
- Ciências Biológicas (bacharelado);
- Ciências Biológicas (licenciatura).

Departamento de Ciências Naturais – DCN (antigo Departamento de Ciências Matemáticas e Naturais DCMN – Extinto em 14/09/2011 pela Decisão 049/2011 do Conselho Departamental):

- Física (licenciatura);
- Química (licenciatura);

Departamento de Matemática Aplicada – DMA (antigo Departamento de Ciências Matemáticas e Naturais DCMN – Extinto em 14/09/2011 pela Decisão 049/2011 do Conselho Departamental):

- Matemática (bacharelado);
- Matemática (licenciatura).

Departamento de Engenharias e Computação – DECOM:

- Engenharia da Computação;
- Engenharia de Petróleo;
- Engenharia de Produção;
- Engenharia Química;
- Ciência da Computação.

3.2 Resoluções de aprovações dos Projetos Pedagógicos dos Cursos de Graduação do CEUNES

O principal documento exigido pelo MEC para Reconhecimento de Cursos é o Projeto Pedagógico do Curso. Todos os cursos do CEUNES já possuem seus projetos pedagógicos aprovados pelo Centro, bem como pela Pró-Reitoria de Graduação da UFES e conforme tabela abaixo. Estes projetos também aprovados pelo Conselho de Ensino Pesquisa e Extensão (CEPE).

CURSO	CÓDIGO	RESOLUÇÃO DO CEPE Nº.	DATA DE APROVAÇÃO
Agronomia	37	39/2007	28/8/2007
Ciências Biológicas - Bacharelado	39	81/2007	19/12/2007
Ciências Biológicas - Licenciatura	3703	-	-
Enfermagem	38	13/2007	27/4/2007
Engenharia de Computação	33	61/2007	30/11/2007
Engenharia de Petróleo	34	dez/07	27/4/2007

Engenharia de Produção	35	nov/07	27/4/2007
Engenharia Química	36	38/2007	28/8/2007
Farmácia	40	55/2007	7/11/2007
Física - Licenciatura	3701	-	-
Química - Licenciatura	3702	-	-
Matemática - Bacharelado	41	71/2007	12/12/2007
Matemática - Licenciatura	3700	-	-
Ciência da Computação	3704	38/2007	28/8/2007

Fonte: SUGRAD/CEUNES

3.3 Disciplinas oferecidas

3.3.1 Departamento de Ciências da Saúde – 2012/1

DISCIPLINAS OFERECIDAS DCS EM 2012/1			
PROFESSOR	**DISCIPLINAS**	**CODIGO**	**CHS**
ANDREIA SOPRANI DOS SANTOS	Cuidando da Família do Individuo e Coletividade	DCS07308	3
	Enfermagem nos Agravos a Saúde	DCS07302	12
ANGELINA RAFAELA DEBORTOL!	ESTAGIO SUPERVISIONADO II	DCS07309	20
	SAUDE DA MULHER	DCS07288	15
ANNE CAROLINE BARBOSA CERQUEIRA VIERA	Integração Social VI	DCS 07370	3
	Saúde da Criança	DCS07429	8
	Saúde do Adolescente	DCS07430	5
CARLOS ROBERTO FERNANDES	ENFERMAGEM NOS AGRAVOS A SAUDE	DCS07302	14
CLEONICE P1RES PRATES	Estagio supervisionado II	DCS07309	20
Cristina Helena Bruno	Farmacotécnica	DCS07328	6
	TCC II	DCS07436	1
	Estagio Supervisionado III	DCS07315	2
DEBORA BARRETO TERESA	Microbiologia Clinica - Turma 1	DCS07388	4

UFES CEUNES

UNIVERSIDADE FEDERAL DO ESPÍRITO SANTO
CENTRO UNIVERSITÁRIO NORTE DO ESPÍRITO SANTO
Relatório de Gestão do CEUNES – 2012

GRADELLA	Microbiologia Clinica - Turma 2	DCS07388	2
	Hematologia Clinica - Turma 1	DCS07354	4
	Hematologia Clinica -Turma 2	DCS07354	2
	Estagio Supervisionado II	DCS07314	1
	Estagio Supervisionado III	DCS07315	1
JOAO ALEXANDRE TRES PANCOTO	Bases Biológicas do Cuidado III (Iconologia)	DC56010	4
	Patologia Clinica	DCS07401	3
	Estagio Supervisionado II	DCS07314	2
	Estagio Supervisionado III	DCS07315	3
Juliano Manvailer Martins	Bases Biológicas do Cuidado III - Bioquímica	DCS06010	4
	Tópicos Avançados para Farmácia I	DCS07444	4
	Bioquímica	DCS10083	5
Leandro Pirovani de Santana	Fisiologia Humana	DCS 05991	6
	Enfermagem nos Agravos de Saúde	DCS 07302	5
	Saúde da Criança	SBA07429	5
Marco Antonio Andrade de Souza	Introducão as Ciências Farmacêuticas	DCS 06209	2
	Gestão de Empresas Farmaceuticas (2 turmas)	DCS07352	4
	Uroanalise e Parasitologia Clinica (2 turmas)	DCS 07451	8
	Trabalho de Conclusão de curso I	DCS07435	2
	Trabalho de Conclusão de curso II	DCS07436	2
	Estagio Supervisionado II	DCS07314	1
MARCOS DE LUCCA MOREIRA GOMES	Anatomia Humana	DCS06211	4
	Bases Biológicas para o Cuidado I	DCS05785	8
Maria da Penha Piccolo Ramos	Tecnologia de Alimentos	DCS 07437	4
	Tecnologia de Produtos Agropecuários	DCS 07439	4
	Estagio Supervisionado II	DCS 07314	1
MARTA PEREIRA COELHO	Integração social IV	DCS 07368	2
	Monografia	DCS 07390	2
	Inserindo o aluno na universidade	DCS 05706	4
	Integração social VI	DCS07370	2
PAOLA ROCHA GONÇALVES	Bioquímica - Farmácia	DCS05990	8
	Estagio Supervisionado I	DCS06224	1
Roberta Paresque	Anatomia Humana	DCS06211	2

	Bases Biológicas para o cuidado I	DCS05785	8
SUSANA BUBACH	Cuidando do individuo, da família e da coletividade	DCS06011	3
	Integragao social II	DCS06012	5
	Integração social IV	DCS07368	5
Valquíria Camin de Bortoli	Farmacologia II	DCS07326	6
	Bases Biológicas do Cuidado Ill - Farmacologia	DCS06010	5
	Tópicos Avançados para Farmácia II	DCS07445	4
	Estagio Supervisionado III	DCS07315	1
WILSON DENADAI	PRATICAS FARMACEUTICAS I	DCS06214	6
	CUIDANDO DO INDIVIDUO, DA FAMILIA E DA COLETIVIDADE	DCS07308	4
Adriana Nunes Moraes Partelli	Estagio Supervisionado II	DCS07309	20
Alexandre Souza Morais	Ações de Intervenção no Processo Saúde-Doença	DCS06200	5
Allan Kardec de Lima	Farmácia Social	DCS06209	3
	Saúde Coletiva	DC506218	6
	Prática Farmacêutica II	DCS06216	5
	Estágio Supervisionado III	DCS 07315	
Ana Paula Costa Velten	Enfermagem nos Agravos de Saúde	DCS 07302	10

3.3.2 Departamento de Ciências da Saúde – 2012/2

DISCIPLINAS OFERECIDAS DCS EM 2012/2			
PROFESSOR	**DISCIPLINAS**	**CODIGO**	**CHS**
ANDREIA SOPRANI DOS SANTOS	Ações de Intervenção para o processo saúde e doença	DCS06200	3
	Processo de Cuidar de pacientes graves e críticos	DCS07408	7
ANGELINA RAFAELA DEBORTOL!	ESTAGIO SUPERVISIONADO I	DCS07308	20
ANNE CAROLINE BARBOSA CERQUEIRA VIERA	Saúde do Idoso	DCS 07431	6
	Integração Social I	DCS 05872	5
CARLOS ROBERTO FERNANDES	ENTENDENDO AS BASES DO PROCESSO DE ENFERMAGEM	DCS05870	5

UFES CEUNES

UNIVERSIDADE FEDERAL DO ESPÍRITO SANTO
CENTRO UNIVERSITÁRIO NORTE DO ESPÍRITO SANTO
Relatório de Gestão do CEUNES – 2012

	ACOES DE INTERVENCAO NO PROCESSO SAODE DOENCA	DCS06200	7
	PROCESSO DE CUIDAR DE PACIENTES GRAVES/CRITICOS	DCS07408	1
Cristina Helena Bruno	Homeopatia	DCS 07360	6
	Tecnologia de Cosméticos	DCS07438	6
	TCC II	DCS07436	3
	Estagio Supervisionado I	DCS06224	3
DEBORA BARRETO TERESA GRADELLA	Controle de Qualidade em Analises Clinicas	DCS07289	2
	Estagio Supervisionado II	DCS07314	2
JOAO ALEXANDRE TRES PANCOTO	Iconologia Clinica	DCS0622	4
	Patologia Geral	DCS06221	3
	Ações de Intervenção no Processo Saude-Doencas	DCS06200	3
	Estagio Supervisionado II	DCS07314	2
	Estagio Supervisionado III	DCS07315	3
Juliano Manvailer Martins	Bioquímica	DCS05860	4
	Bioquímica Clinica	DCS07280	6
	Estagio Supervisionado I	DCS06224	2
KEILA CRISTINA MASCARELLO	INTEGRA00 SOCIAL III	DCS 06202	3
	INTEGRA00 SOCIAL V	DCS 07369	5
	ESTAGIO CURRICULAR SUPERVISIONADO I	DCS 07308	20
Leandro Pirovani de SantAna	Estagio Curricular supervisionado II	SBA 07309	5
Marco Antonio Andrade de Souza	Tópicos Avançados para Farmácia I (2 turmas)	DCS 07444	6
	Trabalho de Conclusão de curso II	DCS07436	2
	Estagio Supervisionado II	DCS07314	1
MARCOS DE LUCCA MOREIRA GOMES	Histologia e Embriologia	DCS05718	4
	Bases Biológicas para o Cuidado II	DCS05869	4
	Histologia e Embriologia	DCS05847	4
Maria da Penha Piccolo Ramos	Microbiologia de Alimentos	DCS 07063	3
	Analise Fisico-Quirnica de Alimentos	DCS 07257	3
MARTA PEREIRA COELHO	Integracao social VI	DCS 07370	2
	Interagindo corn as pessoas	DCS06201	1
	Monografia	DCS07390	2
	Gerenciamento do cuidado em saude	DCS 07351	1

	Bioetica	DCS07281	2
	Saude do idoso	DCS 07431	4
PAOLA ROCHA GONcALVES	Bioquimica - Ciencias Biologicas (Bacharelado)	DCS05990	8
	Toxicologia - Farmacia	DCS07442	2
Roberta Paresque	Bases Biologicas para o cuidado II	DCS05869	6
SUSANA BUBACH	Integracao social III	DCS06202	7
	Estudos de saUde	DCS05871	
Valquiria Camin de Bortoli	Farmacologia I	DCS06220	6
	Toxicologia	DCS07442	2
	Estagio Supervisionado I	DCS06224	2
WILSON DENADAI	ACOES DE INTERVENCAO NO PROCESSO SAUDE DOENCA	DCS06200	12
Alexandre Souza Morais	Enfermagem nos Agravos a Saúde	DCS07302	5
	Processo de Cuidado de Pacientes Graves e Criticos	DCS07408	7
Allan Kardec de Lima	Deontologia e Legislação Farmacêutica	DCS07294	3
	Politicas de Saúde	DCS06219	3
	Estágio Supervisionado III	DCS07315	1
	Estágio Supervisionado I	DCS06224	2
Ana Carolina Melchiors	Assistência Farmacêutica	DCS07258	2
	Tópicos Avançados para Farmácia II	DCS07445	4
	Metodologia Científica	DCS05923	2
	Estágio Supervisionado II	DCS07314	4
Ana Paula Costa Velten	Estágio Curricular supervisionado II	SBA 07309	20
Ana Paula Santana Coelho	Interagindo com as pessoas	DCS 06201	2
	Processo de trabalho e desenvolvimento gerencial	DCS 07409	8
	Gerenciamento do cuidado	DCS 07351	8

3.3.3 Departamento de Ciências Agrárias e Biológicas – 2012/1

DISCIPLINAS OFERECIDAS EM 2012/1				
Disciplina	**Carga horária**	**Professor**	**Código Curso / Disciplina**	**Nº de alunos**
BIOLOGIA CELULAR	60	KARINA CARVALHO MANCINI	CAB05699	19
BIOLOGIA CELULAR	60	KARINA CARVALHO MANCINI	CAB05699	19
BIOLOGIA CELULAR	60	KARINA CARVALHO MANCINI	CAB05699	0
BIOLOGIA CELULAR	60	KARINA CARVALHO MANCINI	CAB05699	0
BIOLOGIA CELULAR	60	KARINA CARVALHO MANCINI	CAB05699	25
BIOLOGIA CELULAR	60	KARINA CARVALHO MANCINI	CAB05699	25
BIOLOGIA CELULAR	60	JULIANA CASTRO MONTEIRO	CAB05699	14
BIOLOGIA CELULAR	60	JULIANA CASTRO MONTEIRO	CAB05699	14
BIOLOGIA CELULAR	60	KARINA CARVALHO MANCINI	CAB05699	25
BIOLOGIA CELULAR	60	KARINA CARVALHO MANCINI	CAB05699	25
BIOLOGIA CELULAR	60	KARINA CARVALHO MANCINI	CAB05699	16
BIOLOGIA CELULAR	60	KARINA CARVALHO MANCINI	CAB05699	16
O AGRÔNOMO NO AGRONEGÓCIO	30	ADRIANO ALVES FERNANDES	CAB05701	18
BOTÂNICA I	60	ELISA MITSUKO AOYAMA	CAB05704	25
BOTÂNICA I	60	ELISA MITSUKO AOYAMA	CAB05704	25
BOTÂNICA I	60	ELISA MITSUKO AOYAMA	CAB05704	16
BOTÂNICA I	60	ELISA MITSUKO AOYAMA	CAB05704	16
ECOLOGIA I	60	MONICA MARIA PEREIRA TOGNELLA	CAB05705	36
ECOLOGIA I	60	MONICA MARIA PEREIRA TOGNELLA	CAB05705	36
METEOROLOGIA AGRÍCOLA	60	ROBSON BONOMO	CAB05861	9
METEOROLOGIA AGRÍCOLA	60	ROBSON BONOMO	CAB05861	9
BOTÂNICA III	60	ANDERSON GEYSON ALVES DE ARAUJO	CAB05994	25
BOTÂNICA III	60	ANDERSON GEYSON ALVES DE ARAUJO	CAB05994	25
BOTÂNICA III	60	ANDERSON GEYSON ALVES DE ARAUJO	CAB05994	11
BOTÂNICA III	60	ANDERSON GEYSON ALVES DE ARAUJO	CAB05994	11

UFES CEUNES

UNIVERSIDADE FEDERAL DO ESPÍRITO SANTO
CENTRO UNIVERSITÁRIO NORTE DO ESPÍRITO SANTO
Relatório de Gestão do CEUNES – 2012

ESTATÍSTICA BÁSICA	60	LUIZ ROBERTO RIBEIRO FARIA JUNIOR	CAB05996	31
ESTATÍSTICA BÁSICA	60	LUIZ ROBERTO RIBEIRO FARIA JUNIOR	CAB05996	31
GENÉTICA I	60	ANA PAULA CAZERTA FARRO DA ROSA	CAB05997	26
GENÉTICA I	60	ANA PAULA CAZERTA FARRO DA ROSA	CAB05997	26
GENÉTICA I	60	ANA PAULA CAZERTA FARRO DA ROSA	CAB05997	14
GENÉTICA I	60	ANA PAULA CAZERTA FARRO DA ROSA	CAB05997	14
ZOOLOGIA DE INVERTEBRADOS II	60	FREDERICO FALCAO SALLES	CAB05998	22
ZOOLOGIA DE INVERTEBRADOS II	60	FREDERICO FALCAO SALLES	CAB05998	22
ZOOLOGIA DE INVERTEBRADOS II	60	FREDERICO FALCAO SALLES	CAB05998	12
ZOOLOGIA DE INVERTEBRADOS II	60	FREDERICO FALCAO SALLES	CAB05998	12
EXPRESSÃO GRÁFICA	45	ALEXANDRO GOMES FACCO	CAB06029	18
EXPRESSÃO GRÁFICA	45	ALEXANDRO GOMES FACCO	CAB06029	18
EXPRESSÃO GRÁFICA	45	ALEXANDRO GOMES FACCO	CAB06029	0
EXPRESSÃO GRÁFICA	45	ALEXANDRO GOMES FACCO	CAB06029	0
FÍSICA E CLASSIFICAÇÃO DO SOLO	75	FABIO RIBEIRO PIRES	CAB06030	11
FÍSICA E CLASSIFICAÇÃO DO SOLO	75	FABIO RIBEIRO PIRES	CAB06030	11
MICROBIOLOGIA	60	MARCELO BARRETO DA SILVA	CAB06032	9
MICROBIOLOGIA	60	MARCELO BARRETO DA SILVA	CAB06032	9
MICROBIOLOGIA	60	MARCELO BARRETO DA SILVA	CAB06032	5
MICROBIOLOGIA	60	MARCELO BARRETO DA SILVA	CAB06032	5
MOTORES E MÁQUINAS AGRÍCOLAS	45	EDNEY LEANDRO DA VITORIA	CAB06033	14
MOTORES E MÁQUINAS AGRÍCOLAS	45	EDNEY LEANDRO DA VITORIA	CAB06033	14
TOPOGRAFIA	75	ALEXANDRO GOMES FACCO	CAB06208	25
TOPOGRAFIA	75	ALEXANDRO GOMES FACCO	CAB06208	25
BOTÂNICA APLICADA À FARMÁCIA	60	ELISA MITSUKO AOYAMA	CAB06215	25
BOTÂNICA APLICADA À FARMÁCIA	60	ELISA MITSUKO AOYAMA	CAB06215	25
BOTÂNICA APLICADA À FARMÁCIA	60	ELISA MITSUKO AOYAMA	CAB06215	6
BOTÂNICA APLICADA À FARMÁCIA	60	ELISA MITSUKO AOYAMA	CAB06215	6
Tópicos Especiais II	60	FREDERICO FALCAO SALLES	CAB06641	11
Tópicos Especiais II	60	FREDERICO FALCAO SALLES	CAB06641	11
Tópicos Especiais III	60	MAURICIO HOSTIM SILVA	CAB06642	13

Tópicos Especiais III	60	MAURICIO HOSTIM SILVA	CAB06642	13
Tópicos Especiais I	45	DIOGINA BARATA	CAB06643	10
Administração da Empresa Rural	45	FABIO LUIZ PARTELLI	CAB07251	9
Anatomia Animal Comparada	90	ELAINE DELLA GIUSTINA SOARES	CAB07253	17
Anatomia Animal Comparada	90	ELAINE DELLA GIUSTINA SOARES	CAB07253	17
Anatomia Animal Comparada	90	ELAINE DELLA GIUSTINA SOARES	CAB07253	17
Anatomia e Fisiologia Animal	45	JULIEN CHIQUIERI	CAB07254	12
Anatomia e Fisiologia Animal	45	JULIEN CHIQUIERI	CAB07254	12
Culturas Anuais	75	MARCIO PAULO CZEPAK	CAB07292	19
Culturas Anuais	75	MARCIO PAULO CZEPAK	CAB07292	19
Culturas para Fins Energéticos	60	MARCIO PAULO CZEPAK	CAB07293	9
Culturas para Fins Energéticos	60	MARCIO PAULO CZEPAK	CAB07293	9
Ecologia II	60	LUIZ FERNANDO DUBOC DA SILVA	CAB07297	27
Ecologia II	60	LUIZ FERNANDO DUBOC DA SILVA	CAB07297	27
Ecossistema Mata Atlântica	75	LUIS FERNANDO TAVARES DE MENEZES	CAB07300	17
Ecossistema Mata Atlântica	75	LUIS FERNANDO TAVARES DE MENEZES	CAB07300	17
Ecossistema Restinga	75	LUIS FERNANDO TAVARES DE MENEZES	CAB07301	25
Ecossistema Restinga	75	LUIS FERNANDO TAVARES DE MENEZES	CAB07301	25
Ecossistema Restinga	75	LUIS FERNANDO TAVARES DE MENEZES	CAB07301	25
Entomologia Básica	75	ELAINE DELLA GIUSTINA SOARES	CAB07305	22
Entomologia Básica	75	ELAINE DELLA GIUSTINA SOARES	CAB07305	22
Estágio Supervisionado II	60	KARLA GONCALVES DA COSTA	CAB07313	15
Estágio Supervisionado Obrigatório 1	90	IVONEY GONTIJO	CAB07316	10
Estágio Supervisionado Obrigatório 2	90	IVONEY GONTIJO	CAB07317	5
Estágio Supervisionado Obrigatório 3	90	IVONEY GONTIJO	CAB07318	5
Fitopatologia Básica	60	MARCELO BARRETO DA SILVA	CAB07336	16
Fitopatologia Básica	60	MARCELO BARRETO DA SILVA	CAB07336	16
Forragicultura	60	MARCELO SUZART DE ALMEIDA	CAB07338	8

Forragicultura	60	MARCELO SUZART DE ALMEIDA	CAB07338	8
Genética II	60	ANA PAULA CAZERTA FARRO DA ROSA	CAB07348	18
Genética II	60	ANA PAULA CAZERTA FARRO DA ROSA	CAB07348	18
Genética II	60	ANA PAULA CAZERTA FARRO DA ROSA	CAB07348	9
Genética II	60	ANA PAULA CAZERTA FARRO DA ROSA	CAB07348	9
Genética na Agropecuária	75	EDILSON ROMAIS SCHMILDT	CAB07349	17
Genética na Agropecuária	75	EDILSON ROMAIS SCHMILDT	CAB07349	17
Irrigação e Drenagem	60	ROBSON BONOMO	CAB07375	10
Irrigação e Drenagem	60	ROBSON BONOMO	CAB07375	10
Manejo e Conservação do Solo e dos Recursos Hídricos	60	FABIO RIBEIRO PIRES	CAB07377	9
Manejo e Conservação do Solo e dos Recursos Hídricos	60	FABIO RIBEIRO PIRES	CAB07377	9
Manejo e Gestão Ambiental	30	IVONEY GONTIJO	CAB07378	9
Monografia	60	ANTELMO RALPH FALQUETO	CAB07391	12
Olericultura	75	ADRIANO ALVES FERNANDES	CAB07396	6
Olericultura	75	ADRIANO ALVES FERNANDES	CAB07396	6
Olericultura	75	ADRIANO ALVES FERNANDES	CAB07396	6
Paisagismo, Parques e Jardins	45	ADRIANO ALVES FERNANDES	CAB07399	3
Paleontologia	60	RENATO SILVEIRA BERNILS	CAB07400	19
Paleontologia	60	RENATO SILVEIRA BERNILS	CAB07400	19
Produção de Café e Pimenta	75	FABIO LUIZ PARTELLI	CAB07410	16
Produção de Café e Pimenta	75	FABIO LUIZ PARTELLI	CAB07410	16
Produção de Não Ruminantes	60	JULIEN CHIQUIERI	CAB07411	6
Produção de Não Ruminantes	60	JULIEN CHIQUIERI	CAB07411	6
Produção de Ruminantes	75	MARCELO SUZART DE ALMEIDA	CAB07412	1
Produção de Ruminantes	75	MARCELO SUZART DE ALMEIDA	CAB07412	1
Produção de Ruminantes	75	MARCELO SUZART DE ALMEIDA	CAB07412	1
Produção e Tecnologia de Sementes e Mudas	60	RODRIGO SOBREIRA ALEXANDRE	CAB07413	17
Produção e Tecnologia de Sementes e Mudas	60	RODRIGO SOBREIRA ALEXANDRE	CAB07413	17
Trabalho de Conclusão de Curso 1	30	RODRIGO SOBREIRA ALEXANDRE	CAB07449	4
Trabalho de Conclusão de Curso 1	30	RODRIGO SOBREIRA ALEXANDRE	CAB07449	1

UFES CEUNES

UNIVERSIDADE FEDERAL DO ESPÍRITO SANTO
CENTRO UNIVERSITÁRIO NORTE DO ESPÍRITO SANTO
Relatório de Gestão do CEUNES – 2012

Trabalho de Conclusão de Curso 2	30	RODRIGO SOBREIRA ALEXANDRE	CAB07450	3
Zoologia de Vertebrados II	60	RENATO SILVEIRA BERNILS	CAB07456	21
Zoologia de Vertebrados II	60	RENATO SILVEIRA BERNILS	CAB07456	21
Zoologia de Vertebrados II	60	RENATO SILVEIRA BERNILS	CAB07456	2
Zoologia de Vertebrados II	60	RENATO SILVEIRA BERNILS	CAB07456	2
Biologia Estrutural e do Desenvolvimento	60	JULIANA CASTRO MONTEIRO	CAB09956	19
Biologia Estrutural e do Desenvolvimento	60	JULIANA CASTRO MONTEIRO	CAB09956	19
Biologia Estrutural e do Desenvolvimento	60	JULIANA CASTRO MONTEIRO	CAB09956	7
Biologia Estrutural e do Desenvolvimento	60	JULIANA CASTRO MONTEIRO	CAB09956	7
Biologia Molecular	45	ANDREIA BARCELOS PASSOS LIMA GONTIJO	CAB10409	24
Biologia Molecular	45	ANDREIA BARCELOS PASSOS LIMA GONTIJO	CAB10409	24
Biologia Molecular	45	ANDREIA BARCELOS PASSOS LIMA GONTIJO	CAB10409	9
Biologia Molecular	45	ANDREIA BARCELOS PASSOS LIMA GONTIJO	CAB10409	9
Bioestatística	45	LUIZ FERNANDO DUBOC DA SILVA	CAB10410	29
Zoologia II	60	LUIZ ROBERTO RIBEIRO FARIA JUNIOR	CAB10411	23
Zoologia II	60	LUIZ ROBERTO RIBEIRO FARIA JUNIOR	CAB10411	23
Zoologia II	60	LUIZ ROBERTO RIBEIRO FARIA JUNIOR	CAB10411	2
Zoologia II	60	LUIZ ROBERTO RIBEIRO FARIA JUNIOR	CAB10411	2
Sistemática de Fanerógamas	60	ANDERSON GEYSON ALVES DE ARAUJO	CAB10412	23
Sistemática de Fanerógamas	60	ANDERSON GEYSON ALVES DE ARAUJO	CAB10412	23
Sistemática de Fanerógamas	60	ANDERSON GEYSON ALVES DE ARAUJO	CAB10412	3
Sistemática de Fanerógamas	60	ANDERSON GEYSON ALVES DE ARAUJO	CAB10412	3
Educação Ambiental	60	ERICA DUARTE SILVA	CAB10589	10
Educação Ambiental	60	ERICA DUARTE SILVA	CAB10589	10
Genética	60	ANDREIA BARCELOS PASSOS LIMA GONTIJO	CAB10591	1
Genética	60	ANDREIA BARCELOS PASSOS LIMA GONTIJO	CAB10591	1
Zoologia III	60	MAURICIO HOSTIM SILVA	CAB10592	9

Zoologia III	60	MAURICIO HOSTIM SILVA	CAB10592	9
Zoologia III	60	MAURICIO HOSTIM SILVA	CAB10592	1
Zoologia III	60	MAURICIO HOSTIM SILVA	CAB10592	1
Anatomia Vegetal	60	ELISA MITSUKO AOYAMA	CAB10593	9
Anatomia Vegetal	60	ELISA MITSUKO AOYAMA	CAB10593	9
Anatomia Vegetal	60	ELISA MITSUKO AOYAMA	CAB10593	1
Anatomia Vegetal	60	ELISA MITSUKO AOYAMA	CAB10593	1

3.3.4 Departamento de Ciências Agrárias e Biológicas – 2012/2

DISCIPLINAS OFERECIDAS DCAB EM 2012/2				
Disciplina	**Carga horária**	**Professor**	**Código Curso / Disciplina**	**Nº de alunos**
Economia e Gestão do Agronegócio	30	ADRIANO ALVES FERNANDES	37	0
Entomologia Aplicada	60	ADRIANO ALVES FERNANDES	37	11
Economia e Gestão do Agronegócio	30	ADRIANO ALVES FERNANDES	37	17
Entomologia Aplicada	60	ADRIANO ALVES FERNANDES	37	11
FÍSICA DO AMBIENTE AGRÍCOLA	60	ALEXANDRO GOMES FACCO	37	19
Geomática	60	ALEXANDRO GOMES FACCO	37	12
Geomática	60	ALEXANDRO GOMES FACCO	37	12
FÍSICA DO AMBIENTE AGRÍCOLA	60	ALEXANDRO GOMES FACCO	37	19
SISTEMÁTICA VEGETAL	60	ANDERSON GEYSON ALVES DE ARAUJO	37	13
SISTEMÁTICA VEGETAL	60	ANDERSON GEYSON ALVES DE ARAUJO	37	13
Tópicos Especiais III	60	ANDERSON GEYSON ALVES DE ARAUJO	39	16
Tópicos Especiais III	60	ANDERSON GEYSON ALVES DE ARAUJO	39	16
Genética	60	ANDREIA BARCELOS PASSOS LIMA GONTIJO	3703	8
Genética	60	ANDREIA BARCELOS PASSOS LIMA GONTIJO	3703	8
GENÉTICA	60	ANDREIA BARCELOS PASSOS LIMA GONTIJO	40	13

GENÉTICA	60	ANDREIA BARCELOS PASSOS LIMA GONTIJO	40	20
GENÉTICA	60	ANDREIA BARCELOS PASSOS LIMA GONTIJO	40	13
GENÉTICA	60	ANDREIA BARCELOS PASSOS LIMA GONTIJO	40	20
Genética	60	ANDREIA BARCELOS PASSOS LIMA GONTIJO	3703	19
Genética	60	ANDREIA BARCELOS PASSOS LIMA GONTIJO	3703	19
Fisiologia Vegetal	60	ANTELMO RALPH FALQUETO	3703	0
Fisiologia Vegetal	60	ANTELMO RALPH FALQUETO	3703	8
BOTÂNICA IV	60	ANTELMO RALPH FALQUETO	39	17
BOTÂNICA IV	60	ANTELMO RALPH FALQUETO	39	22
FISIOLOGIA VEGETAL	75	ANTELMO RALPH FALQUETO	37	11
BOTÂNICA IV	60	ANTELMO RALPH FALQUETO	39	17
BOTÂNICA IV	60	ANTELMO RALPH FALQUETO	39	22
FISIOLOGIA VEGETAL	75	ANTELMO RALPH FALQUETO	37	11
Fisiologia Vegetal	60	ANTELMO RALPH FALQUETO	3703	0
Fisiologia Vegetal	60	ANTELMO RALPH FALQUETO	3703	8
Sistemática de Criptógamos	60	DIOGINA BARATA	3703	7
Sistemática de Criptógamos	60	DIOGINA BARATA	3703	16
Sistemática de Criptógamos	60	DIOGINA BARATA	3703	7
Sistemática de Criptógamos	60	DIOGINA BARATA	3703	16
Botanica II	60	DIOGINA BARATA	39	4
Botanica II	60	DIOGINA BARATA	39	25
Botanica II	60	DIOGINA BARATA	39	25
Botanica II	60	DIOGINA BARATA	39	4
BIOESTATÍSTICA	45	EDILSON ROMAIS SCHMILDT	40	34
BIOESTATÍSTICA	45	EDILSON ROMAIS SCHMILDT	40	34
Melhoramento de Plantas	60	EDILSON ROMAIS SCHMILDT	37	0
ESTATÍSTICA EXPERIMENTAL	60	EDILSON ROMAIS SCHMILDT	37	19
ESTATÍSTICA EXPERIMENTAL	60	EDILSON ROMAIS SCHMILDT	37	19
Melhoramento de Plantas	60	EDILSON ROMAIS SCHMILDT	37	0
Melhoramento de Plantas	60	EDILSON ROMAIS SCHMILDT	37	11
Melhoramento de Plantas	60	EDILSON ROMAIS SCHMILDT	37	11

UFES CEUNES

UNIVERSIDADE FEDERAL DO ESPÍRITO SANTO
CENTRO UNIVERSITÁRIO NORTE DO ESPÍRITO SANTO
Relatório de Gestão do CEUNES – 2012

MECANIZAÇÃO AGRÍCOLA	60	EDNEY LEANDRO DA VITORIA	37	14
MECANIZAÇÃO AGRÍCOLA	60	EDNEY LEANDRO DA VITORIA	37	14
Estágio Supervisionado I	60	ELAINE DELLA GIUSTINA SOARES	39	25
Elementos de Sistemática e Biogeografia	45	ELAINE DELLA GIUSTINA SOARES	3703	34
Elementos de Sistemática e Biogeografia	45	ELAINE DELLA GIUSTINA SOARES	3703	34
ANATOMIA E ORGANOGRAFIA VEGETAL	60	ELISA MITSUKO AOYAMA	37	16
Anatomia Vegetal	60	ELISA MITSUKO AOYAMA	3703	1
Anatomia Vegetal	60	ELISA MITSUKO AOYAMA	3703	22
ANATOMIA E ORGANOGRAFIA VEGETAL	60	ELISA MITSUKO AOYAMA	37	16
Anatomia Vegetal	60	ELISA MITSUKO AOYAMA	3703	22
Anatomia Vegetal	60	ELISA MITSUKO AOYAMA	3703	1
Educação Ambiental	60	ERICA DUARTE SILVA	3703	25
Educação Ambiental	60	ERICA DUARTE SILVA	3703	25
Silvicultura	60	FABIO LUIZ PARTELLI	37	5
Silvicultura	60	FABIO LUIZ PARTELLI	37	5
Metodologia Científica	30	FABIO RIBEIRO PIRES	37	38
PEDOLOGIA	45	FABIO RIBEIRO PIRES	37	16
PEDOLOGIA	45	FABIO RIBEIRO PIRES	37	16
Metodologia Científica	30	FABIO RIBEIRO PIRES	37	0
Estágio Supervisionado Obrigatório 1	90	IVONEY GONTIJO	37	3
Estágio Supervisionado Obrigatório 3	90	IVONEY GONTIJO	37	3
Estágio Supervisionado Obrigatório 2	90	IVONEY GONTIJO	37	5
FERTILIDADE DE SOLO	60	IVONEY GONTIJO	37	6
Nutrição Mineral de Plantas	60	IVONEY GONTIJO	37	8
FERTILIDADE DE SOLO	60	IVONEY GONTIJO	37	6
Nutrição Mineral de Plantas	60	IVONEY GONTIJO	37	8
Biologia Celular	60	JULIANA CASTRO MONTEIRO	3703	25
Biologia Celular	60	JULIANA CASTRO MONTEIRO	3703	25
Nutrição e Alimentação Animal	60	JULIEN CHIQUIERI	37	0
Nutrição e Alimentação Animal	60	JULIEN CHIQUIERI	37	9
Ecologia I	60	JULIEN CHIQUIERI	3703	45
Nutrição e Alimentação Animal	60	JULIEN CHIQUIERI	37	9
Ecologia I	60	JULIEN CHIQUIERI	3703	45

UFES CEUNES

UNIVERSIDADE FEDERAL DO ESPÍRITO SANTO
CENTRO UNIVERSITÁRIO NORTE DO ESPÍRITO SANTO
Relatório de Gestão do CEUNES – 2012

Nutrição e Alimentação Animal	60	JULIEN CHIQUIERI	37	0
Produção de Ruminantes	75	KAREN PURPER FREITAS MAGIERO	37	1
Forragicultura	60	KAREN PURPER FREITAS MAGIERO	37	7
Forragicultura	60	KAREN PURPER FREITAS MAGIERO	37	7
Produção de Ruminantes	75	KAREN PURPER FREITAS MAGIERO	37	1
Produção de Ruminantes	75	KAREN PURPER FREITAS MAGIERO	37	1
Biologia Celular	60	KARINA CARVALHO MANCINI	3703	26
Biologia Celular	60	KARINA CARVALHO MANCINI	3703	26
Zoologia I	60	KARLA GONCALVES DA COSTA	3703	13
Zoologia I	60	KARLA GONCALVES DA COSTA	3703	13
BIOECOLOGIA DE INVERTEBRADOS AQUÁTICOS	75	KARLA GONCALVES DA COSTA	39	33
BIOECOLOGIA DE INVERTEBRADOS AQUÁTICOS	75	KARLA GONCALVES DA COSTA	39	33
BIOECOLOGIA DE INVERTEBRADOS AQUÁTICOS	75	KARLA GONCALVES DA COSTA	39	33
Monografia	60	KARLA GONCALVES DA COSTA	39	15
Evolução	60	LUIZ FERNANDO DUBOC DA SILVA	39	25
Biologia da Conservação	60	LUIZ FERNANDO DUBOC DA SILVA	39	20
Ecologia II	60	LUIZ FERNANDO DUBOC DA SILVA	3703	0
Ecologia II	60	LUIZ FERNANDO DUBOC DA SILVA	3703	0
Tópicos Especiais I	45	LUIZ ROBERTO RIBEIRO FARIA JUNIOR	39	8
Zoologia I	60	LUIZ ROBERTO RIBEIRO FARIA JUNIOR	3703	7
Zoologia de Invertebrados I	60	LUIZ ROBERTO RIBEIRO FARIA JUNIOR	39	5
Zoologia de Invertebrados I	60	LUIZ ROBERTO RIBEIRO FARIA JUNIOR	39	25
Zoologia I	60	LUIZ ROBERTO RIBEIRO FARIA JUNIOR	3703	7
Zoologia de Invertebrados I	60	LUIZ ROBERTO RIBEIRO FARIA JUNIOR	39	25
Zoologia de Invertebrados I	60	LUIZ ROBERTO RIBEIRO FARIA JUNIOR	39	5
Fitopatologia Aplicada	60	MARCELO BARRETO DA SILVA	37	14
Perícias Agronômicas	30	MARCELO BARRETO DA SILVA	37	0
Perícias Agronômicas	30	MARCELO BARRETO DA SILVA	37	6
Fitopatologia Aplicada	60	MARCELO BARRETO DA SILVA	37	14
Bioecologia de Vertebrados Aquáticos	75	MAURICIO HOSTIM SILVA	39	0

Zoologia III	60	MAURICIO HOSTIM SILVA	3703	1
Zoologia III	60	MAURICIO HOSTIM SILVA	3703	24
ZOOLOGIA DE VERTEBRADOS I	60	MAURICIO HOSTIM SILVA	39	5
Avaliação de Impacto Ambiental	75	MAURICIO HOSTIM SILVA	39	15
ZOOLOGIA DE VERTEBRADOS I	60	MAURICIO HOSTIM SILVA	39	25
Avaliação de Impacto Ambiental	75	MAURICIO HOSTIM SILVA	39	15
ZOOLOGIA DE VERTEBRADOS I	60	MAURICIO HOSTIM SILVA	39	25
Avaliação de Impacto Ambiental	75	MAURICIO HOSTIM SILVA	39	15
ZOOLOGIA DE VERTEBRADOS I	60	MAURICIO HOSTIM SILVA	39	5
Zoologia III	60	MAURICIO HOSTIM SILVA	3703	1
Zoologia III	60	MAURICIO HOSTIM SILVA	3703	24
Bioecologia de Vertebrados Aquáticos	75	MAURICIO HOSTIM SILVA	39	20
Bioecologia de Vertebrados Aquáticos	75	MAURICIO HOSTIM SILVA	39	20
Bioecologia de Vertebrados Aquáticos	75	MAURICIO HOSTIM SILVA	39	0
Bioecologia de Vertebrados Aquáticos	75	MAURICIO HOSTIM SILVA	39	20
Bioecologia de Vertebrados Aquáticos	75	MAURICIO HOSTIM SILVA	39	0
ECOSSISTEMA MANGUEZAL	75	MONICA MARIA PEREIRA TOGNELLA	39	16
ECOSSISTEMA MANGUEZAL	75	MONICA MARIA PEREIRA TOGNELLA	39	16
CIÊNCIAS DO AMBIENTE	45	MONICA MARIA PEREIRA TOGNELLA	34	34
ECOSSISTEMA MANGUEZAL	75	MONICA MARIA PEREIRA TOGNELLA	39	16
Tópicos Especiais II	60	RENATO SILVEIRA BERNILS	39	10
Tópicos Especiais II	60	RENATO SILVEIRA BERNILS	39	10
Zoologia IV	60	RENATO SILVEIRA BERNILS	3703	0
Zoologia IV	60	RENATO SILVEIRA BERNILS	3703	8
Zoologia IV	60	RENATO SILVEIRA BERNILS	3703	8
Zoologia IV	60	RENATO SILVEIRA BERNILS	3703	0
HIDRÁULICA AGRÍCOLA	60	ROBSON BONOMO	37	14
HIDRÁULICA AGRÍCOLA	60	ROBSON BONOMO	37	14
Trabalho de Conclusão de Curso 1	30	RODRIGO SOBREIRA ALEXANDRE	37	4
Trabalho de Conclusão de Curso 2	30	RODRIGO SOBREIRA ALEXANDRE	37	4
Fruticultura Temperada	45	RODRIGO SOBREIRA ALEXANDRE	37	11
Fruticultura Temperada	45	RODRIGO SOBREIRA ALEXANDRE	37	11
Fruticultura Tropical	75	RODRIGO SOBREIRA ALEXANDRE	37	11

Manejo de Plantas Daninhas	60	RODRIGO SOBREIRA ALEXANDRE	37	10
Manejo de Plantas Daninhas	60	RODRIGO SOBREIRA ALEXANDRE	37	10
Fruticultura Tropical	75	RODRIGO SOBREIRA ALEXANDRE	37	11
Fruticultura Tropical	75	RODRIGO SOBREIRA ALEXANDRE	37	11
Fruticultura Tropical	75	RODRIGO SOBREIRA ALEXANDRE	37	0
Fruticultura Tropical	75	RODRIGO SOBREIRA ALEXANDRE	37	0
Manejo de Plantas Daninhas	60	RODRIGO SOBREIRA ALEXANDRE	37	0
Fruticultura Tropical	75	RODRIGO SOBREIRA ALEXANDRE	37	0
Manejo de Plantas Daninhas	60	RODRIGO SOBREIRA ALEXANDRE	37	0

3.3.5 Departamento de Ciências Naturais – 2012/1

DISCIPLINAS OFERECIDAS - DCN EM 2012/1				
Disciplina	**Carga horária**	**Professor**	**Código Curso / Disciplina**	**Nº de alunos**
FUNDAMENTOS DA MECÂNICA CLÁSSICA	90	BRENO RODRIGUES SEGATTO	DCN05678	9
FUNDAMENTOS DA MECÂNICA CLÁSSICA	90	BRENO RODRIGUES SEGATTO	DCN05678	9
FUNDAMENTOS DA MECÂNICA CLÁSSICA	90	BRENO RODRIGUES SEGATTO	DCN05678	9
FUNDAMENTOS DA MECÂNICA CLÁSSICA	90	FLAVIO GIMENES ALVARENGA	DCN05678	16
FUNDAMENTOS DA MECÂNICA CLÁSSICA	90	FLAVIO GIMENES ALVARENGA	DCN05678	16
FUNDAMENTOS DA MECÂNICA CLÁSSICA	90	FLAVIO GIMENES ALVARENGA	DCN05678	16
FUNDAMENTOS DA MECÂNICA CLÁSSICA	90	FLAVIO GIMENES ALVARENGA	DCN05678	6
FUNDAMENTOS DA MECÂNICA CLÁSSICA	90	FLAVIO GIMENES ALVARENGA	DCN05678	6
FUNDAMENTOS DA MECÂNICA CLÁSSICA	90	FLAVIO GIMENES ALVARENGA	DCN05678	6
FUNDAMENTOS DA MECÂNICA CLÁSSICA	90	BRENO RODRIGUES SEGATTO	DCN05678	10
FUNDAMENTOS DA MECÂNICA CLÁSSICA	90	BRENO RODRIGUES SEGATTO	DCN05678	10
FUNDAMENTOS DA MECÂNICA CLÁSSICA	90	BRENO RODRIGUES SEGATTO	DCN05678	10
FUNDAMENTOS DA MECÂNICA CLÁSSICA	90	BRENO RODRIGUES SEGATTO	DCN05678	13
FUNDAMENTOS DA MECÂNICA CLÁSSICA	90	BRENO RODRIGUES SEGATTO	DCN05678	13
FUNDAMENTOS DA MECÂNICA CLÁSSICA	90	BRENO RODRIGUES SEGATTO	DCN05678	13
GEOLOGIA GERAL	60	NATALIA VALADARES DE OLIVEIRA	DCN05691	56

GEOLOGIA GERAL	60	NATALIA VALADARES DE OLIVEIRA	DCN05691	56
QUÍMICA ANALÍTICA	60	PATRICIA XAVIER BALIZA	DCN05702	17
QUÍMICA ANALÍTICA	60	PATRICIA XAVIER BALIZA	DCN05702	17
QUÍMICA ANALÍTICA	60	PATRICIA XAVIER BALIZA	DCN05702	6
QUÍMICA ANALÍTICA	60	PATRICIA XAVIER BALIZA	DCN05702	6
QUÍMICA ANALÍTICA	60	PATRICIA XAVIER BALIZA	DCN05702	6
QUÍMICA ANALÍTICA	60	PATRICIA XAVIER BALIZA	DCN05702	6
QUÍMICA GERAL I	60	VIVIAN CHAGAS DA SILVEIRA	DCN05709	1
QUÍMICA GERAL I	60	VIVIAN CHAGAS DA SILVEIRA	DCN05709	1
QUÍMICA	75	ALOISIO JOSE BUENO COTTA	DCN05710	13
QUÍMICA	75	ALOISIO JOSE BUENO COTTA	DCN05710	13
QUÍMICA	75	MARCIA HELENA RODRIGUES VELLOSO	DCN05710	14
QUÍMICA	75	MARCIA HELENA RODRIGUES VELLOSO	DCN05710	14
QUÍMICA	75	PATRICIA XAVIER BALIZA	DCN05710	14
QUÍMICA	75	PATRICIA XAVIER BALIZA	DCN05710	14
QUÍMICA	75	ALOISIO JOSE BUENO COTTA	DCN05710	8
QUÍMICA	75	ALOISIO JOSE BUENO COTTA	DCN05710	8
QUÍMICA	75	ALOISIO JOSE BUENO COTTA	DCN05710	3
QUÍMICA	75	ALOISIO JOSE BUENO COTTA	DCN05710	3
QUÍMICA GERAL I	60	ANA NERY FURLAN MENDES	DCN05713	56
QUÍMICA GERAL I	60	ANA NERY FURLAN MENDES	DCN05713	56
QUÍMICA GERAL I	60	CHRISTIANE MAPHEU NOGUEIRA	DCN05713	24
QUÍMICA GERAL I	60	CHRISTIANE MAPHEU NOGUEIRA	DCN05713	24
QUÍMICA GERAL I	60	ANA PAULA OLIVEIRA COSTA FLORES	DCN05713	1
QUÍMICA GERAL I	60	ANA PAULA OLIVEIRA COSTA FLORES	DCN05713	1
Geologia	60	LEONARDO COSTA DE OLIVEIRA	DCN05846	46
Geologia	60	LEONARDO COSTA DE OLIVEIRA	DCN05846	46
Quimica Geral	60	MARCIA HELENA RODRIGUES VELLOSO	DCN05848	12
Quimica Geral	60	MARCIA HELENA RODRIGUES VELLOSO	DCN05848	12
Quimica Geral	60	MARCIA HELENA RODRIGUES VELLOSO	DCN05848	11
Quimica Geral	60	MARCIA HELENA RODRIGUES	DCN05848	11

		VELLOSO		
Quimica Geral	60	MARCIA HELENA RODRIGUES VELLOSO	DCN05848	1
Quimica Geral	60	MARCIA HELENA RODRIGUES VELLOSO	DCN05848	1
FUNDAMENTOS DA MECANICA CLASSICA	90	FLAVIO GIMENES ALVARENGA	DCN05857	9
FUNDAMENTOS DA MECANICA CLASSICA	90	FLAVIO GIMENES ALVARENGA	DCN05857	9
FUNDAMENTOS DA MECANICA CLASSICA	90	FLAVIO GIMENES ALVARENGA	DCN05857	9
ELETROMAGNETISMO I	60	JOSE ANDRE LOURENCO	DCN05967	29
ELETROMAGNETISMO I	60	JOSE ANDRE LOURENCO	DCN05967	29
FÍSICA EXPERIMENTAL	45	EDUARDO PERINI MUNIZ	DCN05969	1
FÍSICA EXPERIMENTAL	45	EDUARDO PERINI MUNIZ	DCN05969	9
FÍSICA EXPERIMENTAL	45	EDUARDO PERINI MUNIZ	DCN05969	5
ELETROMAGNETISMO I	60	WILIAM SANTIAGO HIPOLITO RICALDI	DCN06017	18
ELETROMAGNETISMO I	60	WILIAM SANTIAGO HIPOLITO RICALDI	DCN06017	18
FISICA EXPERIMENTAL I	45	ANDRE LUIZ ALVES	DCN06074	20
FISICA EXPERIMENTAL I	45	ANDRE LUIZ ALVES	DCN06074	10
FISICA EXPERIMENTAL I	45	WILIAM SANTIAGO HIPOLITO RICALDI	DCN06074	4
PETROLOGIA E PETROGRAFIA SEDIMENTAR	45	LEONARDO COSTA DE OLIVEIRA	DCN06078	50
QUIMICA ORGANICA I	60	CHRISTIANE MAPHEU NOGUEIRA	DCN06097	27
QUIMICA ORGANICA I	60	CHRISTIANE MAPHEU NOGUEIRA	DCN06097	27
FISICO-QUIMICA I	60	BRENO NONATO DE MELO	DCN06099	41
FISICO-QUIMICA I	60	BRENO NONATO DE MELO	DCN06099	41
ELETROMAGNETISMO I	60	PAULO SERGIO MOSCON	DCN06121	48
ELETROMAGNETISMO I	60	PAULO SERGIO MOSCON	DCN06121	48
QUÍMICA ORGÂNICA II	75	LEILA ALEY TAVARES	DCN06217	11
QUÍMICA ORGÂNICA II	75	LEILA ALEY TAVARES	DCN06217	11
QUÍMICA ORGÂNICA II	75	LEILA ALEY TAVARES	DCN06217	5
QUÍMICA ORGÂNICA II	75	LEILA ALEY TAVARES	DCN06217	5
QUÍMICA ORGÂNICA II	75	LEILA ALEY TAVARES	DCN06217	17
QUÍMICA ORGÂNICA II	75	LEILA ALEY TAVARES	DCN06217	17
ELETROMAGNETISMO I	60	WILIAM SANTIAGO HIPOLITO RICALDI	DCN06266	4
ELETROMAGNETISMO I	60	WILIAM SANTIAGO HIPOLITO	DCN06266	4

		RICALDI		
ELETROMAGNETISMO I	60	WILIAM SANTIAGO HIPOLITO RICALDI	DCN06266	4
ELETROMAGNETISMO I	60	JOSE ANDRE LOURENCO	DCN06266	4
ELETROMAGNETISMO I	60	JOSE ANDRE LOURENCO	DCN06266	4
ÓTICA E FÍSICA MODERNA	60	RICARDO LOPES DA SILVA	DCN06281	12
ÓTICA E FÍSICA MODERNA	60	RICARDO LOPES DA SILVA	DCN06281	12
ÓTICA E FÍSICA MODERNA	60	RICARDO LOPES DA SILVA	DCN06281	5
ÓTICA E FÍSICA MODERNA	60	RICARDO LOPES DA SILVA	DCN06281	5
Físico-Química II	90	GILMENE BIANCO	DCN06665	9
Físico-Química II	90	GILMENE BIANCO	DCN06665	9
Físico-Química II	90	GILMENE BIANCO	DCN06665	8
Físico-Química II	90	GILMENE BIANCO	DCN06665	8
Polímeros	60	BRENO NONATO DE MELO	DCN07069	11
Polímeros	60	BRENO NONATO DE MELO	DCN07069	11
Análise Instrumental de Química	30	ALOISIO JOSE BUENO COTTA	DCN08060	17
Estrutura da Matéria	45	EDUARDO PERINI MUNIZ	DCN08172	11
Estudo Geológico de Campo	60	NATALIA VALADARES DE OLIVEIRA	DCN08176	26
Física da Terra	45	LUIZ GABRIEL SOUZA DE OLIVEIRA	DCN08187	22
Geofísica Aplicada III	60	LUIZ GABRIEL SOUZA DE OLIVEIRA	DCN08204	11
Geofísica Aplicada III	60	LUIZ GABRIEL SOUZA DE OLIVEIRA	DCN08204	11
Geotecnologias - Planejamento e Gestão	45	GLAYDSTON MATTOS RIBEIRO	DCN08215	24
Introdução à Modelagem de Bacias Sedimentares	60	NATALIA VALADARES DE OLIVEIRA	DCN08258	9
Introdução à Modelagem de Bacias Sedimentares	60	NATALIA VALADARES DE OLIVEIRA	DCN08258	9
Laboratório de Física	45	ANDRE LUIZ ALVES	DCN08260	16
Laboratório de Física	45	ANDRE LUIZ ALVES	DCN08260	15
Laboratório de Física	45	RODRIGO DIAS PEREIRA	DCN08260	12
Materiais	45	PAULO SERGIO MOSCON	DCN08279	30
Química Analítica	75	ANA PAULA OLIVEIRA COSTA FLORES	DCN08369	16
Química Analítica	75	ANA PAULA OLIVEIRA COSTA FLORES	DCN08369	16
Química Analítica	75	ANA PAULA OLIVEIRA COSTA FLORES	DCN08369	10
Química Analítica	75	ANA PAULA OLIVEIRA COSTA FLORES	DCN08369	10

Química Analítica	75	ANA PAULA OLIVEIRA COSTA FLORES	DCN08369	16
Química Analítica	75	ANA PAULA OLIVEIRA COSTA FLORES	DCN08369	16
Ótica e Física Moderna	75	RICARDO LOPES DA SILVA	DCN08419	4
Ótica e Física Moderna	75	RICARDO LOPES DA SILVA	DCN08419	4
Química Geral I	60	ANA PAULA OLIVEIRA COSTA FLORES	DCN09831	54
Química Geral I	60	ANA PAULA OLIVEIRA COSTA FLORES	DCN09831	54
Química Geral I	60	ANA NERY FURLAN MENDES	DCN09831	2
Química Geral I	60	ANA NERY FURLAN MENDES	DCN09831	2
Termodinâmica I	60	JESUINA CASSIA SANTIAGO DE ARAUJO	DCN09912	36
Termodinâmica I	60	JESUINA CASSIA SANTIAGO DE ARAUJO	DCN09912	36
Eletromagnetismo I	60	WILIAM SANTIAGO HIPOLITO RICALDI	DCN09914	23
Eletromagnetismo I	60	WILIAM SANTIAGO HIPOLITO RICALDI	DCN09914	23
Física I	90	RODRIGO DIAS PEREIRA	DCN09933	2
Física I	90	RODRIGO DIAS PEREIRA	DCN09933	2
Física I	90	RODRIGO DIAS PEREIRA	DCN09933	2
Física I	90	RAPHAEL GOES FURTADO	DCN09933	25
Física I	90	RAPHAEL GOES FURTADO	DCN09933	25
Física I	90	RAPHAEL GOES FURTADO	DCN09933	25
Geologia	45	CARLOS ANDRE MAXIMIANO DA SILVA	DCN09955	40
Física	45	BRENO RODRIGUES SEGATTO	DCN09957	5
Física I	90	RODRIGO DIAS PEREIRA	DCN10060	20
Física I	90	RODRIGO DIAS PEREIRA	DCN10060	20
Física I	90	RODRIGO DIAS PEREIRA	DCN10060	20
Física Experimental I	30	RAPHAEL GOES FURTADO	DCN10061	10
Química Geral II	60	MARIA DE FATIMA PEREIRA DOS SANTOS	DCN10093	27
Química Geral II	60	MARIA DE FATIMA PEREIRA DOS SANTOS	DCN10093	27
Tópicos de Física I	30	JOSE ANDRE LOURENCO	DCN10096	2
Fundamentos de Mecânica Clássica	90	FLAVIO GIMENES ALVARENGA	DCN10112	3
Fundamentos de Mecânica Clássica	90	FLAVIO GIMENES ALVARENGA	DCN10112	3
Fundamentos de Mecânica Clássica	90	FLAVIO GIMENES ALVARENGA	DCN10112	3

UFES CEUNES

UNIVERSIDADE FEDERAL DO ESPÍRITO SANTO
CENTRO UNIVERSITÁRIO NORTE DO ESPÍRITO SANTO
Relatório de Gestão do CEUNES – 2012

Fundamentos de Mecânica Clássica	90	BRENO RODRIGUES SEGATTO	DCN10112	11
Fundamentos de Mecânica Clássica	90	BRENO RODRIGUES SEGATTO	DCN10112	11
Fundamentos de Mecânica Clássica	90	BRENO RODRIGUES SEGATTO	DCN10112	11
Eletromagnetismo	75	FLAVIO GIMENES ALVARENGA	DCN10114	4
Eletromagnetismo	75	FLAVIO GIMENES ALVARENGA	DCN10114	4
Física I	90	RODRIGO DIAS PEREIRA	DCN10143	3
Física I	90	RODRIGO DIAS PEREIRA	DCN10143	3
Física I	90	RODRIGO DIAS PEREIRA	DCN10143	3
Física II	60	RICARDO LOPES DA SILVA	DCN10146	2
Física II	60	RICARDO LOPES DA SILVA	DCN10146	2
Física II	60	RICARDO LOPES DA SILVA	DCN10146	1
Física II	60	RICARDO LOPES DA SILVA	DCN10146	1
Física III	90	JOSE ANDRE LOURENCO	DCN10444	7
Física III	90	JOSE ANDRE LOURENCO	DCN10444	7
Física III	90	JOSE ANDRE LOURENCO	DCN10444	7
Física Experimental III	30	RAPHAEL GOES FURTADO	DCN10445	7
Instrumentação para o Ensino de Física I	90	RODRIGO DIAS PEREIRA	DCN10447	6
Instrumentação para o Ensino de Física I	90	RODRIGO DIAS PEREIRA	DCN10447	6
Instrumentação para o Ensino de Física I	90	RODRIGO DIAS PEREIRA	DCN10447	6
Química Inorgânica II	60	VIVIAN CHAGAS DA SILVEIRA	DCN10504	7
Química Inorgânica II	60	VIVIAN CHAGAS DA SILVEIRA	DCN10504	7
Instrumentação p/ o ensino de Química Inorgânica Experimental	60	ANA NERY FURLAN MENDES	DCN10505	8
Físico-Química I	60	BRENO NONATO DE MELO	DCN10506	11
Físico-Química I	60	BRENO NONATO DE MELO	DCN10506	11
Física II	60	RICARDO LOPES DA SILVA	DCN10575	7
Física II	60	RICARDO LOPES DA SILVA	DCN10575	7
Química Geral	60	VIVIAN CHAGAS DA SILVEIRA	DCN10641	48
Química Geral	60	VIVIAN CHAGAS DA SILVEIRA	DCN10641	48
Física IV	60	RICARDO LOPES DA SILVA	DCN10651	1
Física IV	60	RICARDO LOPES DA SILVA	DCN10651	1
Física Experimental IV	30	RAPHAEL GOES FURTADO	DCN10652	1
Instrumentação para o Ensino de Física II	90	PAULO SERGIO MOSCON	DCN10654	1

Instrumentação para o Ensino de Física II	90	PAULO SERGIO MOSCON	DCN10654	1
Instrumentação para o Ensino de Física II	90	PAULO SERGIO MOSCON	DCN10654	1
Mineralogia	60	LEONARDO COSTA DE OLIVEIRA	DCN10730	6
Mineralogia	60	LEONARDO COSTA DE OLIVEIRA	DCN10730	6
Físico-Química II	90	GILMENE BIANCO	DCN10731	2
Físico-Química II	90	GILMENE BIANCO	DCN10731	2
Probabilidade e Estatística	60	CAROLINE CAVATTI VIEIRA BOLONINI	DCN10732	2
Probabilidade e Estatística	60	CAROLINE CAVATTI VIEIRA BOLONINI	DCN10732	2
Fundamentos de Física	60	BRENO RODRIGUES SEGATTO	DCN10780	28
Fundamentos de Física	60	BRENO RODRIGUES SEGATTO	DCN10780	28

3.3.6 Departamento de Ciências Naturais – 2012/2

DISCIPLINAS OFERECIDAS - DCN EM 2012/2				
Disciplina	**Carga horária**	**Professor**	**Código Curso / Disciplina**	**Nº de alunos**
FÍSICA GERAL	75	RODRIGO DIAS PEREIRA	DCN05673	48
FÍSICA GERAL	75	RODRIGO DIAS PEREIRA	DCN05673	48
FUNDAMENTOS DA MECÂNICA CLÁSSICA	90	RODRIGO DIAS PEREIRA	DCN05678	71
FUNDAMENTOS DA MECÂNICA CLÁSSICA	90	RODRIGO DIAS PEREIRA	DCN05678	71
FUNDAMENTOS DA MECÂNICA CLÁSSICA	90	RODRIGO DIAS PEREIRA	DCN05678	71
FUNDAMENTOS DA MECÂNICA CLÁSSICA	90	EDUARDO PERINI MUNIZ	DCN05678	31
FUNDAMENTOS DA MECÂNICA CLÁSSICA	90	EDUARDO PERINI MUNIZ	DCN05678	31
FUNDAMENTOS DA MECÂNICA CLÁSSICA	90	EDUARDO PERINI MUNIZ	DCN05678	31
FUNDAMENTOS DA MECÂNICA CLÁSSICA	90	WILIAM SANTIAGO HIPOLITO RICALDI	DCN05678	10
FUNDAMENTOS DA MECÂNICA CLÁSSICA	90	WILIAM SANTIAGO HIPOLITO RICALDI	DCN05678	10
FUNDAMENTOS DA MECÂNICA CLÁSSICA	90	WILIAM SANTIAGO HIPOLITO RICALDI	DCN05678	10
FUNDAMENTOS DA MECÂNICA CLÁSSICA	90	WILIAM SANTIAGO HIPOLITO RICALDI	DCN05678	33
FUNDAMENTOS DA MECÂNICA CLÁSSICA	90	WILIAM SANTIAGO HIPOLITO	DCN05678	33

		RICALDI		
FUNDAMENTOS DA MECÂNICA CLÁSSICA	90	WILIAM SANTIAGO HIPOLITO RICALDI	DCN05678	33
QUÍMICA GERAL I	60	CARLA DA SILVA MEIRELES	DCN05713	54
QUÍMICA GERAL I	60	CARLA DA SILVA MEIRELES	DCN05713	54
QUÍMICA ORGÂNICA I	60	CHRISTIANE MAPHEU NOGUEIRA	DCN05716	61
QUÍMICA ORGÂNICA I	60	CHRISTIANE MAPHEU NOGUEIRA	DCN05716	61
Quimica Geral	60	CARLA DA SILVA MEIRELES	DCN05848	16
Quimica Geral	60	CARLA DA SILVA MEIRELES	DCN05848	16
Quimica Geral	60	CARLA DA SILVA MEIRELES	DCN05848	17
Quimica Geral	60	CARLA DA SILVA MEIRELES	DCN05848	17
Quimica Geral	60	CARLA DA SILVA MEIRELES	DCN05848	12
Quimica Geral	60	CARLA DA SILVA MEIRELES	DCN05848	12
FUNDAMENTOS DA MECANICA CLASSICA	90	EDUARDO PERINI MUNIZ	DCN05857	34
FUNDAMENTOS DA MECANICA CLASSICA	90	EDUARDO PERINI MUNIZ	DCN05857	34
FUNDAMENTOS DA MECANICA CLASSICA	90	EDUARDO PERINI MUNIZ	DCN05857	34
QUÍMICA INSTRUMENTAL	60	PATRICIA XAVIER BALIZA	DCN05864	18
QUÍMICA INSTRUMENTAL	60	PATRICIA XAVIER BALIZA	DCN05864	18
ANÁLISES DE BACIAS SEDIMENTAIS	60	NATALIA VALADARES DE OLIVEIRA	DCN05866	50
ANÁLISES DE BACIAS SEDIMENTAIS	60	NATALIA VALADARES DE OLIVEIRA	DCN05866	50
CIÊNCIAS DOS MATERIAS	45	PAULO SERGIO MOSCON	DCN05867	24
CIÊNCIAS DOS MATERIAS	45	PAULO SERGIO MOSCON	DCN05867	18
CIÊNCIAS DOS MATERIAS	45	PAULO SERGIO MOSCON	DCN05867	7
CIÊNCIAS DOS MATERIAS	45	PAULO SERGIO MOSCON	DCN05867	36
LABORATÓRIO DE QUÍMICA	30	CHRISTIANE MAPHEU NOGUEIRA	DCN05868	16
QUÍMICA GERAL EXPERIMENTAL	60	VIVIAN CHAGAS DA SILVEIRA	DCN05884	5
QUÍMICA GERAL II	60	ANA NERY FURLAN MENDES	DCN05885	25
QUÍMICA GERAL II	60	ANA NERY FURLAN MENDES	DCN05885	25
QUÍMICA ANALÍTICA	60	ANA PAULA OLIVEIRA COSTA FLORES	DCN05988	16
QUÍMICA ANALÍTICA	60	ANA PAULA OLIVEIRA COSTA FLORES	DCN05988	16
QUÍMICA ANALÍTICA	60	ANA PAULA OLIVEIRA COSTA FLORES	DCN05988	14
QUÍMICA ANALÍTICA	60	ANA PAULA OLIVEIRA COSTA FLORES	DCN05988	14

QUÍMICA ANALÍTICA	60	ANA PAULA OLIVEIRA COSTA FLORES	DCN05988	17
QUÍMICA ANALÍTICA	60	ANA PAULA OLIVEIRA COSTA FLORES	DCN05988	17
FÍSICO-QUÍMICA	45	BRENO NONATO DE MELO	DCN05989	44
INTRODUÇÃO À MECÂNICA DE ROCHAS	60	LUIZ GABRIEL SOUZA DE OLIVEIRA	DCN06018	2
INTRODUÇÃO À MECÂNICA DE ROCHAS	60	LUIZ GABRIEL SOUZA DE OLIVEIRA	DCN06018	2
INTRODUÇÃO À MECÂNICA DE ROCHAS	60	LUIZ GABRIEL SOUZA DE OLIVEIRA	DCN06018	14
INTRODUÇÃO À MECÂNICA DE ROCHAS	60	LUIZ GABRIEL SOUZA DE OLIVEIRA	DCN06018	14
INTRODUÇÃO À MECÂNICA DE ROCHAS	60		DCN06018	35
INTRODUÇÃO À MECÂNICA DE ROCHAS	60		DCN06018	35
QUÍMICA ORGÂNICA I	75	CHRISTIANE MAPHEU NOGUEIRA	DCN06213	17
QUÍMICA ORGÂNICA I	75	CHRISTIANE MAPHEU NOGUEIRA	DCN06213	17
QUÍMICA ORGÂNICA I	75	CHRISTIANE MAPHEU NOGUEIRA	DCN06213	12
QUÍMICA ORGÂNICA I	75	CHRISTIANE MAPHEU NOGUEIRA	DCN06213	12
QUÍMICA ORGÂNICA I	75	CHRISTIANE MAPHEU NOGUEIRA	DCN06213	10
QUÍMICA ORGÂNICA I	75	CHRISTIANE MAPHEU NOGUEIRA	DCN06213	10
LABORATÓRIO DE FÍSICA	45	ANDRE LUIZ ALVES	DCN06273	6
LABORATÓRIO DE FÍSICA	45	ANDRE LUIZ ALVES	DCN06273	15
QUÍMICA INORGÂNICA	60	ANA NERY FURLAN MENDES	DCN06274	51
QUÍMICA INORGÂNICA	60	ANA NERY FURLAN MENDES	DCN06274	51
QUÍMICA ORGÂNICA II	60	LEILA ALEY TAVARES	DCN06275	33
QUÍMICA ORGÂNICA II	60	LEILA ALEY TAVARES	DCN06275	33
QUÍMICA ORGÂNICA EXPERIMENTAL	60	MARCIA HELENA RODRIGUES VELLOSO	DCN06276	15
QUÍMICA ORGÂNICA EXPERIMENTAL	60	LEILA ALEY TAVARES	DCN06276	15
GEOLOGIA DO PETRÓLEO	60	LEONARDO COSTA DE OLIVEIRA	DCN06280	38
GEOLOGIA DO PETRÓLEO	60	LEONARDO COSTA DE OLIVEIRA	DCN06280	38
ÓTICA E FÍSICA MODERNA	60	BRENO RODRIGUES SEGATTO	DCN06281	10
ÓTICA E FÍSICA MODERNA	60	BRENO RODRIGUES SEGATTO	DCN06281	10
ÓTICA E FÍSICA MODERNA	60	FLAVIO GIMENES ALVARENGA	DCN06281	17
ÓTICA E FÍSICA MODERNA	60	FLAVIO GIMENES ALVARENGA	DCN06281	17
ÓTICA E FÍSICA MODERNA	60	BRENO RODRIGUES SEGATTO	DCN06281	6
ÓTICA E FÍSICA MODERNA	60	BRENO RODRIGUES SEGATTO	DCN06281	6

Química Instrumental	90	ALOISIO JOSE BUENO COTTA	DCN06387	11
Química Instrumental	90	ALOISIO JOSE BUENO COTTA	DCN06387	11
Química Instrumental	90	ALOISIO JOSE BUENO COTTA	DCN06387	11
Química Instrumental	90	ALOISIO JOSE BUENO COTTA	DCN06387	1
Química Instrumental	90	ALOISIO JOSE BUENO COTTA	DCN06387	1
Química Instrumental	90	ALOISIO JOSE BUENO COTTA	DCN06387	1
Química Instrumental	90	ALOISIO JOSE BUENO COTTA	DCN06387	1
Química Instrumental	90	ALOISIO JOSE BUENO COTTA	DCN06387	1
Química Instrumental	90	ALOISIO JOSE BUENO COTTA	DCN06387	1
Química Instrumental	90	ALOISIO JOSE BUENO COTTA	DCN06387	6
Química Instrumental	90	ALOISIO JOSE BUENO COTTA	DCN06387	6
Química Instrumental	90	ALOISIO JOSE BUENO COTTA	DCN06387	6
Físico-Química II	90	GILMENE BIANCO	DCN06665	6
Físico-Química II	90	GILMENE BIANCO	DCN06665	6
Físico-Química II	90	BRENO NONATO DE MELO	DCN06665	13
Físico-Química II	90	BRENO NONATO DE MELO	DCN06665	13
Química Orgânica	60	LEILA ALEY TAVARES	DCN07120	44
Química Orgânica	60	LEILA ALEY TAVARES	DCN07120	44
Geofísica Aplicada I	60	NATALIA VALADARES DE OLIVEIRA	DCN08202	39
Geofísica Aplicada I	60	NATALIA VALADARES DE OLIVEIRA	DCN08202	39
Geofísica Aplicada II	60	LUIZ GABRIEL SOUZA DE OLIVEIRA	DCN08203	40
Geofísica Aplicada II	60	LUIZ GABRIEL SOUZA DE OLIVEIRA	DCN08203	40
Materiais	45	PAULO SERGIO MOSCON	DCN08279	8
Materiais	45	PAULO SERGIO MOSCON	DCN08279	6
Perfilagem	75	CARLOS ANDRE MAXIMIANO DA SILVA	DCN08321	10
Perfilagem	75	CARLOS ANDRE MAXIMIANO DA SILVA	DCN08321	10
Ótica e Física Moderna	75	FLAVIO GIMENES ALVARENGA	DCN08419	10
Ótica e Física Moderna	75	FLAVIO GIMENES ALVARENGA	DCN08419	10
Física I	90	RICARDO LOPES DA SILVA	DCN09933	8
Física I	90	RICARDO LOPES DA SILVA	DCN09933	8
Física I	90	RICARDO LOPES DA SILVA	DCN09933	8

Fundamentos de Física	90	WILIAM SANTIAGO HIPOLITO RICALDI	DCN10055	31
Fundamentos de Física	90	WILIAM SANTIAGO HIPOLITO RICALDI	DCN10055	31
Física I	90	JOSE ANDRE LOURENCO	DCN10060	6
Física I	90	JOSE ANDRE LOURENCO	DCN10060	6
Física I	90	JOSE ANDRE LOURENCO	DCN10060	6
Química Geral II	60	CARLA DA SILVA MEIRELES	DCN10093	18
Química Geral II	60	CARLA DA SILVA MEIRELES	DCN10093	18
Fundamentos de Mecânica Clássica	90	EDUARDO PERINI MUNIZ	DCN10112	2
Fundamentos de Mecânica Clássica	90	EDUARDO PERINI MUNIZ	DCN10112	2
Fundamentos de Mecânica Clássica	90	EDUARDO PERINI MUNIZ	DCN10112	2
Fundamentos de Termodinâmica	45	WILIAM SANTIAGO HIPOLITO RICALDI	DCN10113	5
Ótica e Física Moderna	60	BRENO RODRIGUES SEGATTO	DCN10117	8
Ótica e Física Moderna	60	BRENO RODRIGUES SEGATTO	DCN10117	8
Física I	90	RICARDO LOPES DA SILVA	DCN10143	9
Física I	90	RICARDO LOPES DA SILVA	DCN10143	9
Física I	90	RICARDO LOPES DA SILVA	DCN10143	9
Física II	60	RICARDO LOPES DA SILVA	DCN10146	5
Física II	60	RICARDO LOPES DA SILVA	DCN10146	5
Física II	60	RICARDO LOPES DA SILVA	DCN10146	4
Física II	60	RICARDO LOPES DA SILVA	DCN10146	4
Química Inorgânica I	60	ANA NERY FURLAN MENDES	DCN10147	19
Química Inorgânica I	60	ANA NERY FURLAN MENDES	DCN10147	19
Química Geral Experimental	60	MARIA DE FATIMA PEREIRA DOS SANTOS	DCN10148	15
Física Experimental II	30	ANDRE LUIZ ALVES	DCN10203	5
Tópicos de Física II	30	RAPHAEL GOES FURTADO	DCN10204	6
Física III	90	PAULO SERGIO MOSCON	DCN10444	4
Física III	90	PAULO SERGIO MOSCON	DCN10444	4
Física III	90	PAULO SERGIO MOSCON	DCN10444	4
Física IV	60	FLAVIO GIMENES ALVARENGA	DCN10651	3
Física IV	60	FLAVIO GIMENES ALVARENGA	DCN10651	3
Física Experimental IV	30	BRENO RODRIGUES SEGATTO	DCN10652	3

Instrumentação para o Ensino de Física II	90	RAPHAEL GOES FURTADO	DCN10654	3
Instrumentação para o Ensino de Física II	90	RAPHAEL GOES FURTADO	DCN10654	3
Instrumentação para o Ensino de Física II	90	RAPHAEL GOES FURTADO	DCN10654	3
Física III	90	JOSE ANDRE LOURENCO	DCN10684	2
Física III	90	JOSE ANDRE LOURENCO	DCN10684	2
Física III	90	JOSE ANDRE LOURENCO	DCN10684	2
Mineralogia	60	LEONARDO COSTA DE OLIVEIRA	DCN10730	9
Mineralogia	60	LEONARDO COSTA DE OLIVEIRA	DCN10730	9
Físico-Química II	90	GILMENE BIANCO	DCN10731	4
Físico-Química II	90	GILMENE BIANCO	DCN10731	4
Eletromagnetismo I	75	ANDRE LUIZ ALVES	DCN10795	27
Eletromagnetismo I	75	ANDRE LUIZ ALVES	DCN10795	27
Química Geral Experimental	60	VIVIAN CHAGAS DA SILVEIRA	DCN10822	16
Química Inorgânica	60	VIVIAN CHAGAS DA SILVEIRA	DCN10823	16
Química Inorgânica	60	VIVIAN CHAGAS DA SILVEIRA	DCN10823	16
Termodinâmica	60	FLAVIO GIMENES ALVARENGA	DCN10825	3
Termodinâmica	60	FLAVIO GIMENES ALVARENGA	DCN10825	3
Mecânica Clássica	60	RAPHAEL GOES FURTADO	DCN10826	1
Mecânica Clássica	60	RAPHAEL GOES FURTADO	DCN10826	1
Instrumentação para o ensino de Física III	60	BRENO RODRIGUES SEGATTO	DCN10827	1
Instrumentação para o ensino de Física III	60	BRENO RODRIGUES SEGATTO	DCN10827	1
Química Orgânica I	60	MARCIA HELENA RODRIGUES VELLOSO	DCN10886	6
Química Orgânica I	60	MARCIA HELENA RODRIGUES VELLOSO	DCN10886	6
Química Analítica Qualitativa	60	MARIA DE FATIMA PEREIRA DOS SANTOS	DCN10888	2
Química Analítica Qualitativa	60	MARIA DE FATIMA PEREIRA DOS SANTOS	DCN10888	2
Instrum. em Química Analítica Qualitativa Experimental	60	ANA PAULA OLIVEIRA COSTA FLORES	DCN10889	2

3.3.7 Departamento de Matemática Aplicada – 2012/1

DISCIPLINAS OFERECIDAS - DMA EM 2012/1				
Disciplina	**Carga horária**	**Professor**	**Código Curso / Disciplina**	**Nº de alunos**
CÁLCULO I	75	ANTONIO MARCOS FERREIRA DA SILVA	DMA05670	35
CÁLCULO I	75	ANTONIO MARCOS FERREIRA DA SILVA	DMA05670	35
CÁLCULO I	75	LUCIO SOUZA FASSARELLA	DMA05670	1
CÁLCULO I	75	LUCIO SOUZA FASSARELLA	DMA05670	1
CÁLCULO I	75	THIAGO BOLDRINI	DMA05670	58
CÁLCULO I	75	THIAGO BOLDRINI	DMA05670	58
CÁLCULO I	75	THIAGO BOLDRINI	DMA05670	52
CÁLCULO I	75	THIAGO BOLDRINI	DMA05670	52
CÁLCULO I	75	LUCIO SOUZA FASSARELLA	DMA05670	46
CÁLCULO I	75	LUCIO SOUZA FASSARELLA	DMA05670	46
CÁLCULO I	75	WESLEY ROCHA GRIPA	DMA05670	4
CÁLCULO I	75	WESLEY ROCHA GRIPA	DMA05670	4
CÁLCULO I	75	ANTONIO MARCOS FERREIRA DA SILVA	DMA05670	44
CÁLCULO I	75	ANTONIO MARCOS FERREIRA DA SILVA	DMA05670	44
CÁLCULO I	75	ANTONIO MARCOS FERREIRA DA SILVA	DMA05670	58
CÁLCULO I	75	ANTONIO MARCOS FERREIRA DA SILVA	DMA05670	58
GEOMETRIA ANALÍTICA	60	RIEDSON BAPTISTA	DMA05677	57
GEOMETRIA ANALÍTICA	60	RIEDSON BAPTISTA	DMA05677	57
GEOMETRIA ANALÍTICA	60	RIEDSON BAPTISTA	DMA05677	10
GEOMETRIA ANALÍTICA	60	RIEDSON BAPTISTA	DMA05677	10
GEOMETRIA ANALÍTICA	60	ROMILDO NEIMEG MARQUES	DMA05677	52
GEOMETRIA ANALÍTICA	60	ROMILDO NEIMEG MARQUES	DMA05677	52
GEOMETRIA ANALÍTICA	60	ROMILDO NEIMEG MARQUES	DMA05677	5
GEOMETRIA ANALÍTICA	60	ROMILDO NEIMEG MARQUES	DMA05677	5
ÁLGEBRA LINEAR	60	THIAGO BOLDRINI	DMA05689	16
ÁLGEBRA LINEAR	60	THIAGO BOLDRINI	DMA05689	16
ÁLGEBRA LINEAR	60	WESCLEY BONOMO	DMA05689	26
ÁLGEBRA LINEAR	60	WESCLEY BONOMO	DMA05689	26

ÁLGEBRA LINEAR	60	THIAGO BOLDRINI	DMA05689	10
ÁLGEBRA LINEAR	60	THIAGO BOLDRINI	DMA05689	10
ÁLGEBRA LINEAR	60	ALDO VIGNATTI	DMA05689	54
ÁLGEBRA LINEAR	60	ALDO VIGNATTI	DMA05689	54
MATEMÁTICA BÁSICA I	90	PAULO WANDER BARBOSA	DMA05695	5
MATEMÁTICA BÁSICA I	90	PAULO WANDER BARBOSA	DMA05695	5
MATEMÁTICA BÁSICA I	90	PAULO WANDER BARBOSA	DMA05695	5
MATEMÁTICA BÁSICA I	90	CARLOS MAGNO MARTINS COSME	DMA05695	37
MATEMÁTICA BÁSICA II	90	ALDO VIGNATTI	DMA05696	5
MATEMÁTICA BÁSICA II	90	ALDO VIGNATTI	DMA05696	5
MATEMÁTICA BÁSICA II	90	ALDO VIGNATTI	DMA05696	5
CALCULO II	75	WESCLEY BONOMO	DMA05855	11
CALCULO II	75	WESCLEY BONOMO	DMA05855	11
CALCULO II	75	ANDRE PIZZAIA BUTTA	DMA05855	9
CALCULO II	75	ANDRE PIZZAIA BUTTA	DMA05855	9
CALCULO II	75	ANDRE PIZZAIA BUTTA	DMA05855	3
CALCULO II	75	ANDRE PIZZAIA BUTTA	DMA05855	3
CALCULO II	75	ANDRE PIZZAIA BUTTA	DMA05855	10
CALCULO II	75	ANDRE PIZZAIA BUTTA	DMA05855	10
CALCULO II	75	WESCLEY BONOMO	DMA05855	0
CALCULO II	75	WESCLEY BONOMO	DMA05855	0
CALCULO II	75	WESCLEY BONOMO	DMA05855	10
CALCULO II	75	WESCLEY BONOMO	DMA05855	10
CALCULO II	75	ANDRE PIZZAIA BUTTA	DMA05855	8
CALCULO II	75	ANDRE PIZZAIA BUTTA	DMA05855	8
CALCULO II	75	ANDRE PIZZAIA BUTTA	DMA05855	5
CALCULO II	75	ANDRE PIZZAIA BUTTA	DMA05855	5
ALGEBRA LINEAR I	60	THIAGO BOLDRINI	DMA05881	5
ALGEBRA LINEAR I	60	THIAGO BOLDRINI	DMA05881	5
PROBABILIDADE E ESTATÍTISCA	60	EDSEL ROCHA LEITAO	DMA05883	6
PROBABILIDADE E ESTATÍTISCA	60	EDSEL ROCHA LEITAO	DMA05883	6
GEOMETRIA ANALÍTCA VETORIAL	60	RIEDSON BAPTISTA	DMA05895	1

GEOMETRIA ANALÍTCA VETORIAL	60	RIEDSON BAPTISTA	DMA05895	1
CÁLCULO III	75	ALLAN COSTA JARDIM	DMA05966	28
CÁLCULO III	75	ALLAN COSTA JARDIM	DMA05966	28
CÁLCULO III	75	ALLAN COSTA JARDIM	DMA05966	4
CÁLCULO III	75	ALLAN COSTA JARDIM	DMA05966	4
CÁLCULO III	75	DANIEL THOMES FERNANDES	DMA05966	0
CÁLCULO III	75	DANIEL THOMES FERNANDES	DMA05966	0
ÁLGEBRA LINEAR II	60	MICHEL GUIMARAES COSWOSCK	DMA06006	5
ÁLGEBRA LINEAR II	60	MICHEL GUIMARAES COSWOSCK	DMA06006	5
CÁLCULO III	75	DANIEL THOMES FERNANDES	DMA06016	25
CÁLCULO III	75	DANIEL THOMES FERNANDES	DMA06016	25
CÁLCULO III	75	ALLAN COSTA JARDIM	DMA06016	0
CÁLCULO III	75	ALLAN COSTA JARDIM	DMA06016	0
CÁLCULO III	75	ALLAN COSTA JARDIM	DMA06016	39
CÁLCULO III	75	ALLAN COSTA JARDIM	DMA06016	39
CÁLCULO III	75	DANIEL THOMES FERNANDES	DMA06016	0
CÁLCULO III	75	DANIEL THOMES FERNANDES	DMA06016	0
CÁLCULO III	75	ALLAN COSTA JARDIM	DMA06016	2
CÁLCULO III	75	ALLAN COSTA JARDIM	DMA06016	2
CÁLCULO III	75	ALLAN COSTA JARDIM	DMA06016	0
CÁLCULO III	75	ALLAN COSTA JARDIM	DMA06016	0
CÁLCULO III	75	DANIEL THOMES FERNANDES	DMA06016	2
CÁLCULO III	75	DANIEL THOMES FERNANDES	DMA06016	2
PROBABILIDADE E ESTATÍSTICA	60	CAROLINE CAVATTI VIEIRA BOLONINI	DMA06019	43
PROBABILIDADE E ESTATÍSTICA	60	CAROLINE CAVATTI VIEIRA BOLONINI	DMA06019	43
PROBABILIDADE E ESTATÍSTICA	60	CAROLINE CAVATTI VIEIRA BOLONINI	DMA06019	50
PROBABILIDADE E ESTATÍSTICA	60	CAROLINE CAVATTI VIEIRA BOLONINI	DMA06019	50
PROBABILIDADE E ESTATÍSTICA	60	EDSEL ROCHA LEITAO	DMA06019	10
PROBABILIDADE E ESTATÍSTICA	60	EDSEL ROCHA LEITAO	DMA06019	10
ESTATÍSTICA BÁSICA	60	IVONEY GONTIJO	DMA06028	12
ESTATÍSTICA BÁSICA	60	IVONEY GONTIJO	DMA06028	12

ALGORITMOS NUMÉRICOS	60	DANIEL THOMES FERNANDES	DMA06072	7
ALGORITMOS NUMÉRICOS	60	DANIEL THOMES FERNANDES	DMA06072	7
ALGORITMOS NUMÉRICOS	60	DANIEL THOMES FERNANDES	DMA06072	1
ALGORITMOS NUMÉRICOS	60	DANIEL THOMES FERNANDES	DMA06072	1
ALGORITMOS NUMÉRICOS	60	DANIEL THOMES FERNANDES	DMA06072	13
ALGORITMOS NUMÉRICOS	60	DANIEL THOMES FERNANDES	DMA06072	13
PROBABILIDADE E ESTATÍSTICA	60	CAROLINE CAVATTI VIEIRA BOLONINI	DMA06076	2
PROBABILIDADE E ESTATÍSTICA	60	CAROLINE CAVATTI VIEIRA BOLONINI	DMA06076	2
CALCULO III	75	ALLAN COSTA JARDIM	DMA06096	12
CALCULO III	75	ALLAN COSTA JARDIM	DMA06096	12
CALCULO III	75	ALLAN COSTA JARDIM	DMA06096	1
CALCULO III	75	ALLAN COSTA JARDIM	DMA06096	1
CALCULO NUMERICO	60	DANIEL THOMES FERNANDES	DMA06100	8
CALCULO NUMERICO	60	DANIEL THOMES FERNANDES	DMA06100	8
EQUAÇÕES DIFERENCIAIS	60	DANIEL THOMES FERNANDES	DMA06101	2
EQUAÇÕES DIFERENCIAIS	60	DANIEL THOMES FERNANDES	DMA06101	2
EQUAÇÕES DIFERENCIAIS	60	DANIEL THOMES FERNANDES	DMA06101	4
EQUAÇÕES DIFERENCIAIS	60	DANIEL THOMES FERNANDES	DMA06101	4
EQUAÇÕES DIFERENCIAIS	60	DANIEL THOMES FERNANDES	DMA06101	6
EQUAÇÕES DIFERENCIAIS	60	DANIEL THOMES FERNANDES	DMA06101	6
EQUAÇÕES DIFERENCIAIS	60	DANIEL THOMES FERNANDES	DMA06101	10
EQUAÇÕES DIFERENCIAIS	60	DANIEL THOMES FERNANDES	DMA06101	10
ESTRUTURAS ALGEBRICAS	60	CARLOS MAGNO MARTINS COSME	DMA06127	6
ESTRUTURAS ALGEBRICAS	60	CARLOS MAGNO MARTINS COSME	DMA06127	6
ESTAGIO SUPERVISIONADO	60	ISAAC PINHEIRO DOS SANTOS	DMA06366	1
ESTAGIO SUPERVISIONADO	60	ISAAC PINHEIRO DOS SANTOS	DMA06366	1
Cálculo I	90	FERNANDO PEREIRA PAULUCIO REIS	DMA06962	8

Cálculo I	90	FERNANDO PEREIRA PAULUCIO REIS	DMA06962	8
Cálculo I	90	FERNANDO PEREIRA PAULUCIO REIS	DMA06962	8
Cálculo I	90	SERGIO SOUZA BENTO	DMA06962	31
Cálculo I	90	SERGIO SOUZA BENTO	DMA06962	31
Cálculo I	90	SERGIO SOUZA BENTO	DMA06962	31
Geometria Analítica	60	RIEDSON BAPTISTA	DMA06968	32
Geometria Analítica	60	RIEDSON BAPTISTA	DMA06968	32
Geometria Analítica	60	ROMILDO NEIMEG MARQUES	DMA06968	1
Geometria Analítica	60	ROMILDO NEIMEG MARQUES	DMA06968	1
Geometria Plana e Espacial	60	ALDO VIGNATTI	DMA06969	6
Geometria Plana e Espacial	60	ALDO VIGNATTI	DMA06969	6
Algoritmos Numéricos	60	DANIEL THOMES FERNANDES	DMA08052	21
Algoritmos Numéricos	60	DANIEL THOMES FERNANDES	DMA08052	21
Análise II	60	PAULO WANDER BARBOSA	DMA08059	5
Análise II	60	PAULO WANDER BARBOSA	DMA08059	5
Equações Diferenciais	60	DANIEL THOMES FERNANDES	DMA08162	2
Equações Diferenciais	60	DANIEL THOMES FERNANDES	DMA08162	2
Espaços Métricos	60	FERNANDO PEREIRA PAULUCIO REIS	DMA08164	1
Espaços Métricos	60	FERNANDO PEREIRA PAULUCIO REIS	DMA08164	1
Integração	60	ROMILDO NEIMEG MARQUES	DMA08241	1
Integração	60	ROMILDO NEIMEG MARQUES	DMA08241	1
Álgebra II	60	MICHEL GUIMARAES COSWOSCK	DMA08265	2
Álgebra II	60	MICHEL GUIMARAES COSWOSCK	DMA08265	2
Álgebra Linear	60	THIAGO BOLDRINI	DMA08271	0
Álgebra Linear	60	THIAGO BOLDRINI	DMA08271	0
Álgebra Linear	60	THIAGO BOLDRINI	DMA08271	11
Álgebra Linear	60	THIAGO BOLDRINI	DMA08271	11
Álgebra Linear	60	THIAGO BOLDRINI	DMA08271	11
Métodos Matemáticos Aplicados	45	LUIZ GABRIEL SOUZA DE OLIVEIRA	DMA08305	12
Cálculo I	75	WESLEY ROCHA GRIPA	DMA09827	48
Cálculo I	75	WESLEY ROCHA GRIPA	DMA09827	48
Cálculo I	75	LUCIO SOUZA FASSARELLA	DMA09827	7

Cálculo I	75	LUCIO SOUZA FASSARELLA	DMA09827	7
Cálculo I	90	WESLEY ROCHA GRIPA	DMA09900	30
Cálculo I	90	WESLEY ROCHA GRIPA	DMA09900	30
Cálculo I	90	WESLEY ROCHA GRIPA	DMA09900	30
Cálculo I	90	WESLEY ROCHA GRIPA	DMA09900	1
Cálculo I	90	WESLEY ROCHA GRIPA	DMA09900	1
Cálculo I	90	WESLEY ROCHA GRIPA	DMA09900	1
Álgebra Linear	60	WESCLEY BONOMO	DMA09923	20
Álgebra Linear	60	WESCLEY BONOMO	DMA09923	20
Álgebra Linear	60	THIAGO BOLDRINI	DMA09923	7
Álgebra Linear	60	THIAGO BOLDRINI	DMA09923	7
Laboratório de Matemática	30	RIEDSON BAPTISTA	DMA09925	31
Cálculo II	60	ANDRE PIZZAIA BUTTA	DMA09934	14
Cálculo II	60	ANDRE PIZZAIA BUTTA	DMA09934	14
Cálculo II	60	ANDRE PIZZAIA BUTTA	DMA09934	2
Cálculo II	60	ANDRE PIZZAIA BUTTA	DMA09934	2
Tópicos da Matemática Básica	60	RIEDSON BAPTISTA	DMA10092	10
Tópicos da Matemática Básica	60	RIEDSON BAPTISTA	DMA10092	10
Tópicos de Matemática Básica	60	RIEDSON BAPTISTA	DMA10095	28
Tópicos de Matemática Básica	60	RIEDSON BAPTISTA	DMA10095	28
Cálculo II	90	ANDRE PIZZAIA BUTTA	DMA10108	0
Cálculo II	90	ANDRE PIZZAIA BUTTA	DMA10108	0
Cálculo II	90	ANDRE PIZZAIA BUTTA	DMA10108	6
Cálculo II	90	ANDRE PIZZAIA BUTTA	DMA10108	6
Cálculo II	90	ANDRE PIZZAIA BUTTA	DMA10108	6
Cálculo III	75	ALLAN COSTA JARDIM	DMA10109	1
Cálculo III	75	ALLAN COSTA JARDIM	DMA10109	1
Variáveis Complexas	60	ISAAC PINHEIRO DOS SANTOS	DMA10115	5
Variáveis Complexas	60	ISAAC PINHEIRO DOS SANTOS	DMA10115	5
Cálculo II	60	ANDRE PIZZAIA BUTTA	DMA10119	11
Cálculo II	60	ANDRE PIZZAIA BUTTA	DMA10119	11

Fundamentos de Matemática	90	PAULO WANDER BARBOSA	DMA10123	10
Fundamentos de Matemática	90	PAULO WANDER BARBOSA	DMA10123	10
Fundamentos de Matemática	90	PAULO WANDER BARBOSA	DMA10123	10
Tópicos de Matemática	60	LUCIO SOUZA FASSARELLA	DMA10124	5
Tópicos de Matemática	60	LUCIO SOUZA FASSARELLA	DMA10124	5
Cálculo II	60	ANDRE PIZZAIA BUTTA	DMA10141	6
Cálculo II	60	ANDRE PIZZAIA BUTTA	DMA10141	6
Álgebra Linear	60	MICHEL GUIMARAES COSWOSCK	DMA10205	2
Álgebra Linear	60	MICHEL GUIMARAES COSWOSCK	DMA10205	2
Cálculo III	90	ROMILDO NEIMEG MARQUES	DMA10446	7
Cálculo III	90	ROMILDO NEIMEG MARQUES	DMA10446	7
Cálculo III	90	ROMILDO NEIMEG MARQUES	DMA10446	7
Cálculo III	90	ROMILDO NEIMEG MARQUES	DMA10576	4
Cálculo III	90	ROMILDO NEIMEG MARQUES	DMA10576	4
Cálculo III	90	ROMILDO NEIMEG MARQUES	DMA10576	4
Informação Aplicada à Educação	30	WESLEY ROCHA GRIPA	DMA10577	15
Probabilidade e Inferência	60	CAROLINE CAVATTI VIEIRA BOLONINI	DMA10579	13
Probabilidade e Inferência	60	CAROLINE CAVATTI VIEIRA BOLONINI	DMA10579	13
Equações Diferenciais	60	SERGIO SOUZA BENTO	DMA10653	1
Equações Diferenciais	60	SERGIO SOUZA BENTO	DMA10653	1
Álgebra I	90	LEONARDO DELARMELINA SECCHIN	DMA10686	4
Álgebra I	90	LEONARDO DELARMELINA SECCHIN	DMA10686	4
Álgebra I	90	LEONARDO DELARMELINA SECCHIN	DMA10686	4
Álgebra I	90	LEONARDO DELARMELINA SECCHIN	DMA10686	0
Álgebra I	90	LEONARDO DELARMELINA SECCHIN	DMA10686	0
Álgebra I	90	LEONARDO DELARMELINA SECCHIN	DMA10686	0

3.3.8 Departamento de Matemática Aplicada – 2012/2

DISCIPLINAS OFERECIDAS - DMA EM 2012/2				
Disciplina	**Carga horária**	**Professor**	**Código Curso / Disciplina**	**Nº de alunos**
Fundamentos de Matemática	90	-	DMA10123	1
GEOMETRIA ANALÍTCA VETORIAL	60	ALDO VIGNATTI	DMA05895	4
GEOMETRIA ANALÍTCA VETORIAL	60	ALDO VIGNATTI	DMA05895	4
Cálculo das Variações	60	ALDO VIGNATTI	DMA08100	1
Cálculo das Variações	60	ALDO VIGNATTI	DMA08100	1
Geometria Plana e Espacial	60	ALDO VIGNATTI	DMA06969	38
Geometria Plana e Espacial	60	ALDO VIGNATTI	DMA06969	38
GEOMETRIA ANALÍTICA	60	ALDO VIGNATTI	DMA05677	50
GEOMETRIA ANALÍTICA	60	ALDO VIGNATTI	DMA05677	50
Cálculo II	60	ALLAN COSTA JARDIM	DMA10141	1
Cálculo II	60	ALLAN COSTA JARDIM	DMA10141	1
CÁLCULO I	75	ALLAN COSTA JARDIM	DMA05670	49
CÁLCULO I	75	ALLAN COSTA JARDIM	DMA05670	49
CÁLCULO I	75	ALLAN COSTA JARDIM	DMA05670	1
CÁLCULO I	75	ALLAN COSTA JARDIM	DMA05670	1
CALCULO II	75	ALLAN COSTA JARDIM	DMA05855	10
CALCULO II	75	ALLAN COSTA JARDIM	DMA05855	10
CALCULO II	75	ALLAN COSTA JARDIM	DMA05855	50
CALCULO II	75	ALLAN COSTA JARDIM	DMA05855	1
CALCULO II	75	ALLAN COSTA JARDIM	DMA05855	1
CALCULO II	75	ALLAN COSTA JARDIM	DMA05855	50
Cálculo II	75	ALLAN COSTA JARDIM	DAM10821	43
Cálculo II	75	ALLAN COSTA JARDIM	DAM10821	43
Fundamentos de Matemática	90	ANDRE PIZZAIA BUTTA	DMA10123	44
Fundamentos de Matemática	90	ANDRE PIZZAIA BUTTA	DMA10123	44
Fundamentos de Matemática	90	ANDRE PIZZAIA BUTTA	DMA10123	44
Geometria Diferencial	90	ANDRE PIZZAIA BUTTA	DMA10118	2

Geometria Diferencial	90	ANDRE PIZZAIA BUTTA	DMA10118	2
Cálculo	60	ANDRE PIZZAIA BUTTA	DMA07119	51
Cálculo	60	ANDRE PIZZAIA BUTTA	DMA07119	51
Geometria Diferencial	90	ANDRE PIZZAIA BUTTA	DMA10118	2
Álgebra Linear	60	CARLOS MAGNO MARTINS COSME	DMA09923	0
Álgebra Linear	60	CARLOS MAGNO MARTINS COSME	DMA09923	0
Álgebra Linear	60	CARLOS MAGNO MARTINS COSME	DMA08271	19
Álgebra Linear	60	CARLOS MAGNO MARTINS COSME	DMA08271	29
Álgebra Linear	60	CARLOS MAGNO MARTINS COSME	DMA08271	29
Álgebra Linear	60	CARLOS MAGNO MARTINS COSME	DMA08271	2
EQUAÇÕES DIFERENCIAIS	60	CARLOS MAGNO MARTINS COSME	DMA06101	46
EQUAÇÕES DIFERENCIAIS	60	CARLOS MAGNO MARTINS COSME	DMA06101	46
Álgebra Linear	60	CARLOS MAGNO MARTINS COSME	DMA10205	4
Álgebra Linear	60	CARLOS MAGNO MARTINS COSME	DMA10205	4
ÁLGEBRA LINEAR	60	CARLOS MAGNO MARTINS COSME	DMA05689	20
ÁLGEBRA LINEAR	60	CARLOS MAGNO MARTINS COSME	DMA05689	20
ÁLGEBRA LINEAR	60	CARLOS MAGNO MARTINS COSME	DMA05689	15
ÁLGEBRA LINEAR	60	CARLOS MAGNO MARTINS COSME	DMA05689	15
Álgebra Linear	60	CARLOS MAGNO MARTINS COSME	DMA08271	2
Álgebra Linear	60	CARLOS MAGNO MARTINS COSME	DMA08271	19
PROBABILIDADE E ESTATÍSTICA	60	CAROLINE CAVATTI VIEIRA BOLONINI	DMA06019	50
PROBABILIDADE E ESTATÍSTICA	60	CAROLINE CAVATTI VIEIRA BOLONINI	DMA06019	50
ESTATISTICA BASICA	45	CAROLINE CAVATTI VIEIRA BOLONINI	DMA05856	50
Estatística Descritiva	30	CAROLINE CAVATTI VIEIRA BOLONINI	DMA10140	24
Estatística Descritiva	30	CAROLINE CAVATTI VIEIRA BOLONINI	DMA10140	24
PROBABILIDADE E ESTATÍTISCA	60	CAROLINE CAVATTI VIEIRA BOLONINI	DMA05883	10
PROBABILIDADE E ESTATÍTISCA	60	CAROLINE CAVATTI VIEIRA BOLONINI	DMA05883	10
ESTATÍSTICA APLICADA	30	CAROLINE CAVATTI VIEIRA BOLONINI	DMA06279	49
ALGORITMOS NUMÉRICOS	60	DANIEL THOMES FERNANDES	DMA06072	47
ALGORITMOS NUMÉRICOS	60	DANIEL THOMES FERNANDES	DMA06072	47

EQUAÇÕES DIFERENCIAIS	60	DANIEL THOMES FERNANDES	DMA06101	19
EQUAÇÕES DIFERENCIAIS	60	DANIEL THOMES FERNANDES	DMA06101	19
CALCULO NUMERICO	60	DANIEL THOMES FERNANDES	DMA06100	12
CALCULO NUMERICO	60	DANIEL THOMES FERNANDES	DMA06100	12
Algoritmos Numéricos	60	DANIEL THOMES FERNANDES	DMA08052	2
Algoritmos Numéricos	60	DANIEL THOMES FERNANDES	DMA08052	2
ALGORITMOS NUMÉRICOS	60	DANIEL THOMES FERNANDES	DMA06072	0
ALGORITMOS NUMÉRICOS	60	DANIEL THOMES FERNANDES	DMA06072	0
Cálculo Numérico	60	DANIEL THOMES FERNANDES	DMA10852	4
Cálculo Numérico	60	DANIEL THOMES FERNANDES	DMA10852	4
ALGEBRA LINEAR I	60	EDNEY LEANDRO DA VITORIA	DMA05881	21
ALGEBRA LINEAR I	60	EDNEY LEANDRO DA VITORIA	DMA05881	21
ALGEBRA LINEAR I	60	FERNANDO PEREIRA PAULUCIO REIS	DMA05881	6
ALGEBRA LINEAR I	60	FERNANDO PEREIRA PAULUCIO REIS	DMA05881	6
CÁLCULO III	75	FERNANDO PEREIRA PAULUCIO REIS	DMA05966	17
CÁLCULO III	75	FERNANDO PEREIRA PAULUCIO REIS	DMA05966	17
Equações Diferenciais	60	FERNANDO PEREIRA PAULUCIO REIS	DMA10653	3
Equações Diferenciais	60	FERNANDO PEREIRA PAULUCIO REIS	DMA10653	3
Cálculo III	90	FERNANDO PEREIRA PAULUCIO REIS	DMA10576	3
Cálculo III	75	FERNANDO PEREIRA PAULUCIO REIS	DMA10109	3
Cálculo III	90	FERNANDO PEREIRA PAULUCIO REIS	DMA10576	3
Cálculo III	90	FERNANDO PEREIRA PAULUCIO REIS	DMA10576	3
Cálculo III	90	FERNANDO PEREIRA PAULUCIO REIS	DMA10446	7
Cálculo III	90	FERNANDO PEREIRA PAULUCIO REIS	DMA10446	7
Cálculo III	75	FERNANDO PEREIRA PAULUCIO REIS	DMA10109	3
Análise Real I	60	GENILSON FERREIRA DA SILVA	DMA10850	4
Análise Real I	60	GENILSON FERREIRA DA SILVA	DMA10850	4
Análise Real I	60	GENILSON FERREIRA DA SILVA	DMA10850	4
Geometria Analítica	60	GENILSON FERREIRA DA SILVA	DMA06968	54
Cálculo Avançado	60	GENILSON FERREIRA DA SILVA	DMA10110	4
Geometria Analítica	60	GENILSON FERREIRA DA SILVA	DMA06968	54
Cálculo Avançado	60	GENILSON FERREIRA DA SILVA	DMA10110	4
Métodos Matemáticos	90	ISAAC PINHEIRO DOS SANTOS	DMA08304	3

Métodos Matemáticos	90	ISAAC PINHEIRO DOS SANTOS	DMA08304	3
Métodos Matemáticos	90	ISAAC PINHEIRO DOS SANTOS	DMA08304	0
Métodos Matemáticos	90	ISAAC PINHEIRO DOS SANTOS	DMA08304	0
Métodos Matemáticos	90	ISAAC PINHEIRO DOS SANTOS	DMA08304	0
CALCULO II	75	ISAAC PINHEIRO DOS SANTOS	DMA05855	52
CALCULO II	75	ISAAC PINHEIRO DOS SANTOS	DMA05855	52
Métodos Matemáticos	90	ISAAC PINHEIRO DOS SANTOS	DMA08304	3
Cálculo I	90	JOSE ANDRE LOURENCO	DMA06962	8
Cálculo I	90	JOSE ANDRE LOURENCO	DMA06962	8
Cálculo I	90	JOSE ANDRE LOURENCO	DMA06962	8
Geometria Analítica	60	LEONARDO DELARMELINA SECCHIN	DMA06968	5
Análise Convexa	60	LEONARDO DELARMELINA SECCHIN	DMA06588	2
Análise Convexa	60	LEONARDO DELARMELINA SECCHIN	DMA06588	2
Análise Convexa	60	LEONARDO DELARMELINA SECCHIN	DMA06588	0
Análise Convexa	60	LEONARDO DELARMELINA SECCHIN	DMA06588	0
NOÇÕES DE LÓGICA	60	LEONARDO DELARMELINA SECCHIN	DMA05894	4
Geometria Analítica	60	LEONARDO DELARMELINA SECCHIN	DMA06968	48
Geometria Analítica	60	LEONARDO DELARMELINA SECCHIN	DMA06968	48
NOÇÕES DE LÓGICA	60	LEONARDO DELARMELINA SECCHIN	DMA05894	4
Geometria Analítica	60	LEONARDO DELARMELINA SECCHIN	DMA06968	5
Tópicos de Matemática	60	LUCIO SOUZA FASSARELLA	DMA10124	10
Tópicos de Matemática	60	LUCIO SOUZA FASSARELLA	DMA10124	10
Instrumentação para o Ensino da Matemática	60	LUCIO SOUZA FASSARELLA	DMA10853	6
Instrumentação para o Ensino da Matemática	60	LUCIO SOUZA FASSARELLA	DMA10853	6
Instrumentação para o Ensino da Matemática	60	LUCIO SOUZA FASSARELLA	DMA10853	6
Álgebra I	90	MICHEL GUIMARAES COSWOSCK	DMA10686	3
Álgebra I	90	MICHEL GUIMARAES COSWOSCK	DMA10686	3
Álgebra I	90	MICHEL GUIMARAES COSWOSCK	DMA10686	3
Álgebra I	90	MICHEL GUIMARAES COSWOSCK	DMA08264	1
Álgebra I	90	MICHEL GUIMARAES COSWOSCK	DMA08264	1
Álgebra I	90	MICHEL GUIMARAES COSWOSCK	DMA08264	1
Álgebra Linear	60	MICHEL GUIMARAES COSWOSCK	DMA09923	6

Tópicos em Álgebra	60	MICHEL GUIMARAES COSWOSCK	DMA08427	2
Álgebra I	90	MICHEL GUIMARAES COSWOSCK	DMA10686	2
Álgebra I	90	MICHEL GUIMARAES COSWOSCK	DMA10686	2
Álgebra I	90	MICHEL GUIMARAES COSWOSCK	DMA10686	2
Álgebra Linear	60	MICHEL GUIMARAES COSWOSCK	DMA09923	6
Álgebra Linear	60	MICHEL GUIMARAES COSWOSCK	DMA10205	1
Álgebra Linear	60	MICHEL GUIMARAES COSWOSCK	DMA10205	1
Tópicos em Álgebra	60	MICHEL GUIMARAES COSWOSCK	DMA08427	2
Lógica	30	PAULO WANDER BARBOSA	DMA10122	41
CÁLCULO I	75	PAULO WANDER BARBOSA	DMA05670	8
CÁLCULO I	75	PAULO WANDER BARBOSA	DMA05670	8
Cálculo I	90	PAULO WANDER BARBOSA	DMA06962	3
Cálculo I	90	PAULO WANDER BARBOSA	DMA06962	3
CÁLCULO I	75	PAULO WANDER BARBOSA	DMA05670	15
CÁLCULO I	75	PAULO WANDER BARBOSA	DMA05670	15
Cálculo I	90	PAULO WANDER BARBOSA	DMA09900	4
Cálculo I	90	PAULO WANDER BARBOSA	DMA09900	4
Cálculo I	90	PAULO WANDER BARBOSA	DMA09900	4
Análise I	90	PAULO WANDER BARBOSA	DMA08058	5
Análise I	90	PAULO WANDER BARBOSA	DMA08058	5
Análise I	90	PAULO WANDER BARBOSA	DMA08058	5
Laboratório de Matemática	30	RIEDSON BAPTISTA	DMA09925	1
Equações Diferenciais	60	RIEDSON BAPTISTA	DMA08162	4
Equações Diferenciais	60	RIEDSON BAPTISTA	DMA08162	4
Modelagem Matemática	60	RIEDSON BAPTISTA	DMA08300	3
Modelagem Matemática	60	RIEDSON BAPTISTA	DMA08300	3
ESTAGIO SUPERVISIONADO	60	RIEDSON BAPTISTA	DMA06366	4
LABORATÓRIO DE MATEMÁTICA	60	RIEDSON BAPTISTA	DMA05698	4
EQUAÇÕES DIFERENCIAIS	60	RIEDSON BAPTISTA	DMA06101	22
LABORATÓRIO DE MATEMÁTICA	60	RIEDSON BAPTISTA	DMA05698	4
ESTAGIO SUPERVISIONADO	60	RIEDSON BAPTISTA	DMA06366	4
EQUAÇÕES DIFERENCIAIS	60	RIEDSON BAPTISTA	DMA06101	22
Álgebra II	60	ROMILDO NEIMEG MARQUES	DMA10851	4

Cálculo II	60	ROMILDO NEIMEG MARQUES	DMA10119	3
Cálculo II	60	ROMILDO NEIMEG MARQUES	DMA10119	3
Cálculo II	90	ROMILDO NEIMEG MARQUES	DMA09908	20
Cálculo II	90	ROMILDO NEIMEG MARQUES	DMA09908	20
Cálculo II	90	ROMILDO NEIMEG MARQUES	DMA10108	1
Cálculo II	90	ROMILDO NEIMEG MARQUES	DMA10108	1
Geometria Analítica	60	ROMILDO NEIMEG MARQUES	DMA06968	50
Geometria Analítica	60	ROMILDO NEIMEG MARQUES	DMA06968	50
Álgebra II	60	ROMILDO NEIMEG MARQUES	DMA10851	4
Análise e Modelagem de Sistemas Dinâmicos	60	SANDRA MARA TORRES MULLER	DMA08056	7
Análise e Modelagem de Sistemas Dinâmicos	60	SANDRA MARA TORRES MULLER	DMA08056	7
Trabalho de Conclusão de Curso	60	SERGIO SOUZA BENTO	DMA08462	1
Trabalho de Conclusão de Curso	60	SERGIO SOUZA BENTO	DMA08462	1
EQUAÇÕES DIFERENCIAIS	60	SERGIO SOUZA BENTO	DMA06101	25
EQUAÇÕES DIFERENCIAIS	60	SERGIO SOUZA BENTO	DMA06101	25
HISTORIA DA MATEMATICA	60	SERGIO SOUZA BENTO	DMA06365	8
ALGORITMOS NUMÉRICOS	60	SERGIO SOUZA BENTO	DMA06072	3
ALGORITMOS NUMÉRICOS	60	SERGIO SOUZA BENTO	DMA06072	3
ALGORITMOS NUMÉRICOS	60	SERGIO SOUZA BENTO	DMA06072	26
ALGORITMOS NUMÉRICOS	60	SERGIO SOUZA BENTO	DMA06072	26
HISTORIA DA MATEMATICA	60	SERGIO SOUZA BENTO	DMA06365	8
Cálculo II	60	WESLEY ROCHA GRIPA	DMA10145	4
Tópicos da Matemática Básica	60	WESLEY ROCHA GRIPA	DMA10092	49
Cálculo II	60	WESLEY ROCHA GRIPA	DMA10119	1
Cálculo II	60	WESLEY ROCHA GRIPA	DMA10119	1
Cálculo II	60	WESLEY ROCHA GRIPA	DMA10141	7
Cálculo II	60	WESLEY ROCHA GRIPA	DMA10141	7
Tópicos de Matemática Básica	60	WESLEY ROCHA GRIPA	DMA10095	41
Tópicos de Matemática Básica	60	WESLEY ROCHA GRIPA	DMA10095	41
Tópicos da Matemática Básica	60	WESLEY ROCHA GRIPA	DMA10092	49
Cálculo II	60	WESLEY ROCHA GRIPA	DMA10145	4

3.3.9 Departamento de Engenharias e Computação – 2012/1

DISCIPLINAS OFERECIDAS - DECOM EM 2012/1				
Disciplina	**Carga horária**	**Professor**	**Código do Curso / Disciplina**	**Nº de alunos**
Arquitetura de Computadores	75	Renato Elias Nunes de Moraes	DEC08065	35
Estrutura de Dados I	60	Renato Elias Nunes de Moraes	DEC05968	19
Avaliação de Desempenho de Sistemas Computacionais	60	Rodolfo da Silva Villaça	DEC08079	4
Programação I	60	Rodolfo da Silva Villaça	DEC09922	36
Circuitos Elétricos	45	Sandra Mara Torres Müller	34	29
Processos Estocásticos Aplicados à Computação	45	Sandra Mara Torres Müller	33	18
Sinais e Sistemas	60	Sandra Mara Torres Müller	33	19
Avaliação Ambiental de Atividades Produtivas	45	Sandra Mara Santana Rocha	35	27
Engenharia do Meio Ambiente	60	Sandra Mara Santana Rocha	35	30
Estudos Ambientais I	75	Sandra Mara Santana Rocha	36	45
Fundamentos da Engenharia Ambiental	60	Sandra Mara Santana Rocha	33	18
PROGRAMAÇÃO II	60	Roney Pignaton da Silva	33	22
PROJETO DE GRADUAÇÃO	60	Roney Pignaton da Silva	33	7
TELEPROCESSAMENTO	45	Roney Pignaton da Silva	33	18
PROGRAMAÇÃO ESTRUTURADA	60	Roney Pignaton da Silva	3704	20
Operações Unitárias I	90	Paulo Sergio da Silva Porto	DEC08310	31
Operações Unitárias III	60	Paulo Sergio da Silva Porto	DEC083008	16
Operações Unitárias na Indústria	45	Paulo Sergio da Silva Porto	DCS07397	11
Estagio Supervisionado	300	Paulo Sergio da Silva Porto	DEC08165	20
DEC08134 - Economia da Engenharia	45	Marielce de Cássia Ribeiro Tosta	34	1
DEC08136 - Economia da Engenharia II	45	Marielce de Cássia Ribeiro Tosta	35	25

DEC10627 - Gestão do Agronegócio	60	Marielce de Cássia Ribeiro Tosta	35	46
DEC9829 - Introdução a Engenharia de Produção	45	Marielce de Cássia Ribeiro Tosta	35	43
DEC08217	45	Marcelo Pereira Coelho	34	42
DEC09913	90	Marcelo Pereira Coelho	35	46
DEC08326/DEC10167	90	Marcelo Pereira Coelho	35	25
Programação I	60 horas	Luís Otávio Rigo Júnior	Eng. Química	49
Aspectos Legais de Engenharia[1]	3	Keydson Quaresma Gomes	DEC08066	31
Aspectos Legais de Engenharia[1]	--	Keydson Quaresma Gomes	DEC08067	31
Planejamento e Controle da Produção[2]	6	Keydson Quaresma Gomes	DEC10167	22
Planejamento e Controle da Produção[2]	--	Keydson Quaresma Gomes	DEC08326	1
Gerência de Projetos[3]	4	Keydson Quaresma Gomes	DEC08222	27
Gerência de Projetos[3]	--	Keydson Quaresma Gomes	DEC08223	1
Gestão de Projetos[3]	--	Keydson Quaresma Gomes	DEC10630	28
DEC06015 - Termodinâmica DCN09912 - Termodinâmica I	5	Jesuina Cássia Santiago de Araújo	Petróleo e Produção	37
DEC06077 - Termodinâmica e Transmissão de Calor DEC05970 - Termodinâmica e Transmissão de Calor	4	Jesuina Cássia Santiago de Araújo	Petróleo e Eng. Computação	38
DEC08171 - Estágio Supervisionado	20	Jesuina Cássia Santiago de Araújo	Petróleo	11
Estágio Supervisionado (DEC08169) - turma 1	300	Henrique Monteiro Cristovão	33	8
Linguagens Formais e Autômatos (DEC08276) - turma 1	60	Henrique Monteiro Cristovão	33	22
Programação I (DEC05690) - turma 3	60	Henrique Monteiro Cristovão	34	25
Programação I (DEC05690) - turma 4	60	Henrique Monteiro Cristovão	34	25
Programação I (DEC05690) - turma 8	60	Henrique Monteiro Cristovão	34	2
DEC08408 Técnicas e Economia dos Transportes	45 h/aula	Gisele de Lorena Diniz Chaves/Wellington Gonçalves	35	20
DEC10626 - Engenharia da Qualidade - junção	60 h/aula	Gisele de Lorena Diniz Chaves	35	29
DEC08123 - Controle da Qualidade - junção	60 h/aula	Gisele de Lorena Diniz Chaves	35	3
DEC08170 - Estágio Supervisionado	-	Gisele de Lorena Diniz Chaves	35	5
PGEN 1003 Gestão de Sistemas de Energia	45 h/aula	Gisele de Lorena Diniz Chaves/Manuel Jarufe	-	12

Topicos Especiais em Programação 1	60	Edilson de Aguiar	DEC05971	5
Programação 1	60	Edilson de Aguiar	DEC05690	1 (Turma 7)
Programação 1	60	Edilson de Aguiar	DEC05690	26 (Turma 1)
Programação 1	60	Edilson de Aguiar	DEC05690	20 (Turma 2)
Integração Universidade-Empresa	45	Daniel Rbeiro	34	30
Introdução à Engenharia de Petróleo	30	Daniel Rbeiro	34	50
Termodinâmica e Transmissão de Calor	60	Daniel Rbeiro	33	35
Tópicos Especiais em Telecomunicações I	60 h	Daniel José Custódio Coura	33	17
Eletrônica Básica I	90 h	Daniel José Custódio Coura	33	21
Cinética e Cálculo de Reatores II	90	Carlos Minoru Nascimento Yoshioka	36	25
Introdução aos Processos Químicos	45	Carlos Minoru Nascimento Yoshioka	35	49
Engenharia de Processos I	60	Carlos Minoru Nascimento Yoshioka	35	16
DEMANDA DE PROCESSOS I	75	Ana Beatriz Neves Brito	DEC08128	31
TERMODINÂMICA	90	Ana Beatriz Neves Brito	DEC08414	19
Trabalho de Conclusão de Curso I	75	Ana Beatriz Neves Brito	DEC08463	13
Trabalho de Conclusão de Curso II	75	Ana Beatriz Neves Brito	DEC08464	20
Programação Funcional	60h	Evelin Carvalho Freire de Amorim	DEC05680	46
Programação Lógica	75h	Evelin Carvalho Freire de Amorim	DEC10404	8
Banco de Dados	60h	Evelin Carvalho Freire de Amorim	DEC08082	7
Banco de Dados	75h	Evelin Carvalho Freire de Amorim	DEC08083	21
EMPREENDEDORISMO	45	Wellington Gonçalves	35	23
SISTEMAS INTEGRADOS DE GESTÃO (TURMA: 01)	45	Wellington Gonçalves	35	22
SISTEMAS INTEGRADOS DE GESTÃO (TURMA: 02)	45	Wellington Gonçalves	35	9
PROJETO DE GRADUAÇÃO I	60	Wellington Gonçalves	35	19
PROJETO DE GRADUAÇÃO II	90	Wellington Gonçalves	35	7
GESTÃO DE QUALIDADE TOTAL	60	Wellington Gonçalves	35	45
DEC 0881- FENOMENOS DE TRANSPORTE I	60H	Macelo Silveira Bacelos	ENG. QUIMICA	41

DEC 0883- FENOMENOS DE TRANSPORTE III	60H	Macelo Silveira Bacelos	ENG. QUIMICA	27
DEC 0882- FENOMENOS DE TRANSPORTE II	60H	Macelo Silveira Bacelos	ENG. QUIMICA	43
DEC 08358 PROJETO DE PROCESSOS	75H	Macelo Silveira Bacelos	ENG. QUIMICA	19
Programação III	75h	Maria das Graças da Silva Teixeira	Eng Computação	18
Programação I	60h	Maria das Graças da Silva Teixeira	Matemática Bach.	9
Projeto de Gradução I	60h	Maria das Graças da Silva Teixeira	Eng Computação	7
DEC08399 (Sistemas Digitais)	60	Wanderley Cardoso Celeste	33	15
DEC05851 (Introdução à Engenharia de Computação)	30	Wanderley Cardoso Celeste	33	47
DEC08142 (Eletrônica Digital)	75	Wanderley Cardoso Celeste	33	30
DEC08237 (Instalações Eléttricas I)	60	Wanderley Cardoso Celeste	33	37
DEC08401 (Sistemas Embarcados)	75	Wanderley Cardoso Celeste	33	10

Fonte: DECOM/CEUNES

3.3.10 Departamento de Engenharias e Computação – 2012/2

DISCIPLINAS OFERECIDAS DECOM EM 2012/02				
Disciplina	**Carga horária**	**Professor**	**Código do Curso / Disciplina**	**Nº de alunos**
Arquitetura de Computadores	75	Renato Elias Nunes de Moraes	DEC08065	11
Estrutura de Dados II	60	Renato Elias Nunes de Moraes	DEC06226	12
Sistemas Operacionais	75	Rodolfo da Silva Villaça	DEC08403	16
Redes de Computadores	60	Rodolfo da Silva Villaça	DEC08384	14
Circuitos Elétricos I	90	Sandra Mara Torres Müller	33	60
Análise e Modelagem de Sistemas Dinâmicos	60	Sandra Mara Torres Müller	33	7
Ciência da Informação 2	75	Sandra Mara Santana Rocha	36	4
Impactos Ambientais da Indústria do Petróleo	45	Sandra Mara Santana Rocha	34	25
PROGRAMAÇÃO II	60	Roney Pignaton da Silva	33	53
PROGRAMAÇÃO ESTRUTURADA	60	Roney Pignaton da Silva	3704	10

ESTRUTURAS DE DADOS I	60	Roney Pignaton da Silva	33	25
ESTRUTURAS DE DADOS I	60	Roney Pignaton da Silva	3704	3
Operações Unitárias II	90	Paulo Sergio da Silva Porto	DEC083009	17
Planejamento de Experimentos	60	Paulo Sergio da Silva Porto	DEC08325	30
DEC08121 - Contabilidade Gerencial	60	Marielce de Cássia Ribeiro Tosta	35	37
DEC08127 - Custos Industriais	45	Marielce de Cássia Ribeiro Tosta	35	26
DEC08136 - Economia da Engenharia II	45	Marielce de Cássia Ribeiro Tosta	35	32
DEC10628/DEC08396	45	Marcelo Pereira Coelho	35	10
DEC10418/DEC08153	60	Marcelo Pereira Coelho	35	9
DEC10909/DEC08339	45	Marcelo Pereira Coelho	35	12
Algoritmos e Fundamentos da Teoria da Computação	60 horas	Luís Otávio Rigo Júnior	Eng. de Computação	16
Aspectos Teóricos da Computação I	60 horas	Luís Otávio Rigo Júnior	3704	51
Tópicos Especiais de Engenharia de Produção	3	Keydson Quaresma Gomes	DEC10105	40
Diagnóstico de Processo Produtivo IV*	3	Keydson Quaresma Gomes	DEC10911	27
Prática Extensionista IV*	--	Keydson Quaresma Gomes	DEC08364	3
DEC06282 Processamento do Petróleo e Gás Natural	4	Jesuina Cássia Santiago de Araújo	Petróleo	18
Engenharia de Processos II / Indústria do Petróleo	4	Jesuina Cássia Santiago de Araújo	Petróleo	50
Estágio Supervisionado para a Engenharia de Petróleo	20	Jesuina Cássia Santiago de Araújo	Petróleo	2
Compiladores (DEC08118) - turma 1	60	Henrique Monteiro Cristovão	33	14
Engenharia de Software (DEC08156) - turma 1	75	Henrique Monteiro Cristovão	33	10
Linguagens de Programação (DEC06227) - turma 1	60	Henrique Monteiro Cristovão	33	17
Estágio Supervisionado (DEC08169) - turma 1	300	Henrique Monteiro Cristovão	33	3
Programação II	60	Hélcio Bezerra de Mello	DEC05858	50
Aspectos Teóricos da Computação II	60	Hélcio Bezerra de Mello / Thiago Meireles Paixão	DEC10794	8
Gerenciamento da Cadeia de Suprimentos e Distribuição - junção	60 h/aula	Gisele de Lorena Diniz Chaves	35	25
Gerenciamento da Cadeia de Suprimentos e Distribuição - junção	60 h/aula	Gisele de Lorena Diniz Chaves	35	6
Diagnóstico de Processos Produtivos III - junção	45 h/aula	Gisele de Lorena Diniz Chaves	35	18
Prática Extensionista III - junção	45 h/aula	Gisele de Lorena Diniz Chaves	35	3
Diagnóstico de Processos Produtivos II turma 1	45 h/aula	Gisele de Lorena Diniz Chaves	35	37

Diagnóstico de Processos Produtivos II turma 2	45 h/aula	Gisele de Lorena Diniz Chaves	35	13
Estágio Supervisionado	-	Gisele de Lorena Diniz Chaves	35	8
Tópicos Especiais em Programação 1	60	Edilson de Aguiar	DEC05971	2
Computação e Representação Gráfica	60	Edilson de Aguiar	DEC08119	21
Tópicos Especiais em Inteligência Artificial	60	Edilson de Aguiar	DEC08446	12
Introdução a Computação	60	Edilson de Aguiar	DEC10403	51
Mecânica dos Fluidos	60	Daniel Ribeiro	33	22
Mecânica dos Fluidos	60	Daniel Ribeiro	34	29
Dinâmica dos Fluidos	60	Daniel Ribeiro	41	2
Mecânica dos Sólidos	60	Daniel Ribeiro	33	23
Mecânica dos Sólidos	60	Daniel Ribeiro	35	45
Mecânica dos Sólidos	60	Daniel Ribeiro	35	3
Projeto de Graduação I	60	Daniel Ribeiro	35	7
Eletromagnetismo II	75	Daniel José Custódio Coura	33	9
Eletrônica Básica II	60	Daniel José Custódio Coura	33	12
Cinética e Cálculo de Reatores I	90	Carlos Minoru Nascimento Yoshioka	36	30
Plantas Químicas	60	Carlos Minoru Nascimento Yoshioka	36	18
Engenharia de Processos I	60	Carlos Minoru Nascimento Yoshioka	35	8
DEMANDA DE PROCESSOS I	75	Ana Beatriz Neves Brito	DEC06272	29
INTRODUÇÃO AOS PROCESSOS QUÍMICOS	30	Ana Beatriz Neves Brito	DEC08130	23
Trabalho de Conclusão de Curso I	75	Ana Beatriz Neves Brito	DEC08463	3
Trabalho de Conclusão de Curso II	75	Ana Beatriz Neves Brito	DEC08464	13

Fonte: DECOM/CEUNES

3.3.11 Departamento de Educação e Ciências Humanas – 2012/1

DISCIPLINAS OFERECIDAS DECH EM 2012/01				
Disciplina	**Carga horária**	**Professor**	**Código do Curso**	**Nº de alunos**
Ciências Humanas e Sociais	45	Marcia Helena Siervi Manso	ECH08091	9
Ciências Humanas e Sociais	45	Marcia Helena Siervi Manso	ECH08093	14
Ciências Humanas e Sociais	45	Agda Felipe Silva Gonçalves	ECH10111	4
Currículo e Formação Docente	60	Gustavo Machado Prado	ECH10590	15
Didática	60	Franklin Noel dos Santos	ECH10408	29
Didática	60	Maria Alayde Alcântara Saim	ECH10502	12
Didática	60	Marcia Regina Santana Pereira	ECH10655	4
Didática	60	Moyses Gonçalves Siqueira Filho	ECH10685	6
Educação e Inclusão	60	Agda Felipe Silva Gonçalves	ECH10729	7
Estágio I - diurno	100	Moyses Gonçalves Siqueira Filho	ECH10687	5
Estágio Supervisionado I	100	Marcia Regina Santana Pereira	ECH10656	1
Filosofia da Ciência	60	Regina Celia Mendes Senatore	ECH10503	12
Fundamentos Históricos e Filosóficos da Educação	60	Jair Miranda de Paiva	ECH09954	44
Fundamentos Históricos Filosóficos da Educação	60	Ailton Pereira Morila	ECH09937	29
Política e Organização da Educação Básica	60	Regina Celia Mendes Senatore	ECH10578	15
Psicologia da Educação	60	Jair Miranda de Paiva	ECH09924	21
Psicologia da Educação	60	Ailton Pereira Morila	ECH10059	28

Fonte: DECH/CEUNES

3.3.12 Departamento de Educação e Ciências Humanas – 2012/2

DISCIPLINAS OFERECIDAS DECH EM 2012/02				
Disciplina	**Carga horária**	**Professor**	**Código do Curso**	**Nº de alunos**
Ciências Humanas e Sociais	45	Marcia Helena Siervi Manso	ECH08092	18
Ciências Humanas e Sociais	45	Marcia Helena Siervi Manso	ECH08093	8
Currículo e Formação Docente	60	Jair Miranda de Paiva	ECH10142	22
Currículo e Formação Docente	60	Marcia Regina Santana Pereira	ECH10206	7
Currículo e Formação Docente	60	Franklin Noel dos Santos	ECH10590	29
Currículo e Formação Docente	60	Franklin Noel dos Santos	ECH10885	6
Didática	60	Marcia Regina Santana Pereira	ECH10655	22
Didática	60	Moyses Gonçalves Siqueira Filho	ECH10685	12
Educação e Inclusão	60	Agda Felipe Silva Gonçalves	ECH10729	12
Educação e Inclusão	60	Agda Felipe Silva Gonçalves	ECH10800	9
Educação e Inclusão	60	Agda Felipe Silva Gonçalves	ECH10829	1
Educação e Inclusão	60	Agda Felipe Silva Gonçalves	ECH10854	5
Estágio I - diurno	100	Moyses Gonçalves Siqueira Filho	ECH10687	9
Estágio Supervisionado Diurno I	90	Gustavo Machado Prado	ECH10805	9
Estágio Supervisionado I	100	Marcia Regina Santana Pereira	ECH10656	5
Estágio Supervisionado I	100	Gustavo Machado Prado	ECH10890	0
Estágio Supervisionado II - diurno	100	Marcia Regina Santana Pereira	ECH10830	1
Estágio Supervisionado II - diurno	100	Moyses Gonçalves Siqueira Filho	ECH10855	5
Filosofia da Ciência	60	Maria Alayde Alcântara Salim	ECH10139	17
Fundamentos Histórico-Filosóficos da Educação	60	Ailton Pereira Morila	ECH06966	32
Fundamentos Histórico-Filosóficos da Educação	60	Jair Miranda de Paiva	ECH06966	40
Política e Organização da Educação Básica	60	Marcia Helena Siervi Manso	ECH10134	33
Política e Organização da Educação Básica	60	Regina Celia Mendes Senatore	ECH10144	18

Política e Organização da Educação Básica	60	Marcia Helena Siervi Manso	ECH10828	8
Psicologia da Educação	60	Ailton Pereira Morila	ECH07118	45
Psicologia da Educação	60	Regina Celia Mendes Senatore	ECH07240	44

Fonte: DECH/CEUNES

3.4 Processo Seletivo

O Processo Seletivo do CEUNES/UFES é realizado anualmente, sendo dividido em dois semestres.

No primeiro semestre de 2012, foi utilizada a nota do ENEM como 1ª fase do vestibular e as discursivas como 2ª fase, ofertando 50 (cinquenta) vagas para cada um dos 9 (nove) cursos de graduação, todos bacharelado.

Já no segundo semestre de 2012, foi utilizado apenas a nota do ENEM, foram ofertados 50 (cinquenta) vagas para cada um dos 5 (cinco) cursos de graduação, sendo 04 de Licenciatura em Física, Química, Ciências Biológicas e Matemática e 01 Bacharelado em Ciências da Computação.

O CEUNES/UFES até o ano de 2008 ofertou desde a sua implantação, em Agosto/2006, 25 vagas por cursos, para os seus 09 cursos de Graduação, totalizando 225 vagas para cada vestibular, sendo estes: 2006/2, 2007/2 e 2008/1. Já no vestibular 2009/01, seguindo a Pactuação do Programa de Expansão Etapa I – Campus de São Mateus – Universidade Federal do Espírito Santo – UFES, o CEUNES/UFES ofertou a quantidade de 50 vagas por curso, neste mesmo ano, foi ofertado no vestibular de inverno 2009/2 denominado VestUfes 2009/2 por meio da

classificação para a primeira Etapa (utilizando a nota do ENEM) e aprovação no processo seletivo estendido para ingresso como aluno da UFES em 2010/1 nos curso de licenciatura em Química, Física, Matemática e Ciências Biológicas com a oferta de 50 vagas por curso contabilizando um total de 650 vagas no ano de 2009, entretanto, o preenchimento das 200 vagas da licenciatura foi possível somente em 2010/1 (processo seletivo estendido) com o ingresso de 200 alunos. No ano de 2010 foram realizados 2 vestibulares, 2010/01 e 2010/02, onde também foram ofertadas 50 vagas por curso, disponibilizando então um total de 650 (seiscentos e cinquenta) vagas distribuídas em 13 (treze) cursos. No ano de 2011 foram realizados 02 (dois) vestibulares, 2011/01 e 2011/02, onde também foram ofertadas 50 vagas por curso, disponibilizando então um total de 700 (setecentos) vagas distribuídas em 14 (quatorze) cursos, acrescentando a este novo processo seletivo o Curso de Bacharelado em Ciências da Computação.

3.4.1. Relação candidato X vagas nos processos seletivos em 2012:

Processos Seletivos - CEUNES/2012						
Curso	**Nº. De vagas**		**Nº. De inscritos**		**Relação Candidatos X Vaga**	
	2012/1	**2012/2**	**2012/1**	**2012/2**	**2012/1**	**2012/2**
Agronomia	50	00	230	00	4,6	00
Ciências Biológicas - Bacharelado	50	00	265	00	5,3	00
Ciências Biológicas - Licenciatura	00	50	00	458	00	9,16
Ciência da Computação - Bacharelado	00	50	00	423	00	8,46
Enfermagem	00	00	00	00	00	00
Engenharia da Computação	50	00	280	00	5,6	00
Engenharia de Petróleo	50	00	750	00	15,0	00
Engenharia de Produção	50	00	460	00	9,2	00
Engenharia Química	50	00	600	885	12,0	00

Farmácia	50	00	240	00	4,8	00
Física - Licenciatura	00	50	00	109	00	2,18
Matemática - Bacharelado	50	00	55	00	1,1	00
Matemática - Licenciatura	00	50	00	144	00	2,88
Química - Licenciatura	00	50	00	183	00	3,66

Fonte: CCV/2012/1 e 2012/2 - SUGRAD

3.5 Número de alunos matriculados 2012

Número de alunos matriculados - CEUNES/2012		
Curso	**Alunos**	
	2012/01	**2012/02**
37 - Agronomia - São Mateus	84	74
39 - Ciências Biológicas - São Mateus	135	115
3703 - Ciências Biológicas (Licenciatura) - São Mateus	80	118
3704 - Ciência da Computação - Bacharelado	28	68
38 - Enfermagem - São Mateus	87	59
33 - Engenharia da Computação - São Mateus	171	155
34 - Engenharia de Petróleo - São Mateus	194	180
35 - Engenharia de Produção - São Mateus	211	192
36 - Engenharia Química - São Mateus	230	200
40 - Farmácia - São Mateus	153	119
3701 - Física (Licenciatura) - São Mateus	74	76
41 - Matemática - Bacharelado - São Mateus	26	22
3700 - Matemática (Licenciatura) - São Mateus	61	85
3702 - Química (Licenciatura) - São Mateus	72	105
Total:	**1606**	**1568***

Fonte: SIE 2012/1 2012/2 - SUGRAD
* O número de alunos matriculados em 2012/2 pode aumentar, pois o período de retificação de matrícula e de quebra de pré-requisitos ocorrerá entre os dias 23 e 29 de janeiro de 2013.

3.6 Cursos de Pós-Graduação Oferecidos

Os seguintes cursos de Pós-Graduação foram oferecidos pelo CEUNES no ano de 2012:

Curso	Código	Departamento
Mestrado em Agricultura Tropical	PPGAT	DCAB
Mestrado em Biodiversidade Tropical	PPGBT	DCAB
Especialização em Ensino na Educação Básica	PPGEdu	DECH
Mestrado em Energia	PGEN	-

Fonte: SUPGRAD/CEUNES

Resoluções de aprovações dos Projetos Pedagógicos dos Cursos de Pós-Graduação do CEUNES.

Curso	Resolução do CUn nº	Data de aprovação
Mestrado em Agricultura Tropical	15/2010 CUn	15/04/10
Mestrado em Biodiversidade Tropical	46/2009 CUn	16/12/09
Especialização em Ensino na Educação Básica	34/2009 CUn	29/10/09
Mestrado em Energia	02/2011 CUn	17/02/11

Fonte: SUPGRAD/CEUNES

Quantidade de alunos regulares matriculados na Pós-Graduação.

Número de alunos regulares matriculados - Pós-Graduação CEUNES/2012		
	Alunos	
Curso	2012/01	2012/02
Mestrado em Agricultura Tropical	28	28
Mestrado em Biodiversidade Tropical	22	22
Especialização em Ensino na Educação Básica	20	7
Mestrado em Energia	9	17

Fonte: SUPGRAD/CEUNES

Quantidade de alunos especiais matriculados na Pós-Graduação.

Número de alunos especiais matriculados - Pós-Graduação CEUNES/2012		
	Alunos	
Curso	2012/01	2012/02
Mestrado em Agricultura Tropical	9	9
Mestrado em Biodiversidade Tropical	4	5
Mestrado em Energia	6	9

Fonte: SUPGRAD/CEUNES

Quantidade de alunos formados em cursos de Pós-Graduação no ano de 2012.

Número de alunos formados na Pós-Graduação - CEUNES/2012	
Curso	Nº. de alunos
Mestrado em Agricultura Tropical	10
Mestrado em Biodiversidade Tropical	17
Especialização em Ensino na Educação Básica	12

Fonte: SUPGRAD/CEUNES

4. Parceiro / Financiadores

A partir do plano de interiorização do CEUNES as pesquisas no norte capixaba começaram a ser realizadas de forma organizada e entrelaçadas. O que antes era feito de forma isolada passou a ser feito de forma correlacionada. Isso facilitou a captação de recursos que financiassem as mesmas. O financiamento é importante, uma vez que ele possibilita ao pesquisador centrar seus esforços na pesquisa.

MEC/SESU - O Ministério da Educação, por intermédio da Secretaria de Educação Superior (SESU), é responsável pela transferência de recursos financeiros do Tesouro Nacional à UFES. Os recursos previstos no orçamento da Universidade são alocados diretamente por programas. Além dos recursos orçamentários o CEUNES recebprocesso mais dinâmico, com investimentos em infra-estrutura e recursos humanos necessários à efetivação dos cursos de graduação, onde cada unidade orçamentária estabelece suas prioridades de acordo com sua realidade e seu propósito, respeitando a realidade local e em conformidade com as demandas sociais e educacionais da região.

As vantagens deste orçamento descentralizado foram consolidadas através da contratação de professores, técnico-administrativos, aquisição de equipamentos e construção de salas de aulas e laboratórios, sem a existência de entraves ocasionais identificados quando estes recursos financeiros e humanos passam pelo crivo das matrizes. Além destas, outras vantagens são identificadas na aplicação dos recursos financeiros evitando excesso da burocracia que onera a máquina pública, já que o CEUNES fica a 215 km de sua matriz.

FAPES - Fundação de Amparo a Pesquisa do Espírito Santo. A FAPES representa um novo tempo para a pesquisa no Estado do Espírito Santo, condizente com o momento ímpar de desenvolvimento e de conquistas que o estado vivencia. A FAPES é uma agência de fomento criada pelo Governo do Estado que financia projetos de pesquisa e subsidia a fixação de doutores no Espírito Santo. Seus recursos são provenientes do próprio Governo como também do Conselho Nacional de Desenvolvimento Científico e Tecnológico (CNPq). A FAPES lança anualmente vários editais, envolvendo áreas distintas do conhecimento, nos quais concorrem projetos de pesquisa elaborados e conduzidos por doutores e mestres de Instituições de Ensino e Pesquisa, com a finalidade de promover o desenvolvimento da ciência e tecnologia no Estado.

FINEP – Financiadora de Estudos e Projetos. A FINEP é uma empresa pública vinculada ao Ministério da Ciência e Tecnologia (MCT). Foi criada em 24 de julho de 1967, para promover e financiar a inovação e a pesquisa científica e tecnológica em empresas, universidades, institutos tecnológicos, centros de pesquisa e outras instituições públicas ou privadas, mobilizando recursos financeiros e integrando instrumentos para o desenvolvimento econômico e social do País. Na década de 1970 a FINEP promoveu intensa mobilização na comunidade científica, ao financiar a implantação de novos grupos de pesquisa, a criação de programas temáticos, a expansão da infra-estrutura de C&T e a consolidação institucional da pesquisa e da pós-graduação no país. Estimularam também a articulação entre universidades, centros de pesquisa, empresas de consultoria e contratantes de serviços, produtos e processos. O FINEP também é parceiro / financiador da Fazenda Experimental do CEUNES.

FCAA – A Fundação Ceciliano Abel de Almeida tem colaborado com a Universidade no campo do ensino, pesquisa e extensão e sobre tudo no da extensão, que é o terceiro pilar da UFES, onde seu trabalho é refletido na construção do Ceunes, que levou oportunidade de estudos a milhares de jovens do norte do Espírito Santo, ampliando as possibilidades de acesso à informação e à Universidade e disseminando o conhecimento de maneira democrática e participativa, contemplando toda a sociedade civil, alargando as possibilidades de cidadãos comuns e contribuindo para a transformação do Índice de Desenvolvimento Humano em particular do Norte do Estado do Espírito Santo.

PMSM – A Prefeitura Municipal de São Mateus é uma parceira do centro, haja vista, os alunos de Enfermagem e Farmácia participaram de estágios nas Unidades Básicas de Saúde do município por meio de convênio entre PMSM e UFES.

Governo do Estado do Espírito Santo – O convênio existente entre UFES e CEUNES, via Secretária de Saúde permitiram a realização de atividades práticas dos cursos de Graduação em Enfermagem e Farmácia no hospital Dr. Roberto Arnizaut Silvares, São Mateus - ES.

Petrobrás – O convênio entre Petrobrás e CEUNES teve início com as atividades de estágio para os cursos de Engenharia de Produção e Engenharia do Petróleo, e agora abrangendo também o curso de Engenharia Química. As atividades de estágio são realizadas no município de São Mateus e são de extrema relevância, uma vez que contribuem significativamente para o aprendizado dos acadêmicos.

Principais parcerias do DCAB em 2012.

Parceirias do DCAB			
Parceiro	**Caráter**	**Projeto**	**Modo de Atuação na parceria**
CODESA	Misto	Projeto de Extensão: VULNERABILIDADE DOS MANGUEZAIS FRENTE ÀS INTERVENÇÕES HUMANAS NA BAÍA DE VITÓRIA, ES	Órgão financiador, compensação ambiental
IEMA	Público	Projeto de pesquisa: Caracterização Ambiental da Bacia do Rio São Mateus frente a aspectos naturais e antrópicos: escala espacial e temporal	Infraestrutura
IEMA	Público	Projeto de Pesquisa: VULNERABILIDADE e Qualidade DOS MANGUEZAIS FRENTE ÀS INTERVENÇÕES HUMANAS NA BAÍA DE VITÓRIA, ES	Suporte técnico
FURG	Público	Projeto de Pesquisa: VULNERABILIDADE e Qualidade DOS MANGUEZAIS FRENTE ÀS INTERVENÇÕES HUMANAS NA BAÍA DE VITÓRIA, ES	Infraestrutura e suporte técnico
UERJ	Público	Projeto de pesquisa N 483364/2010-0: Vulnerabilidade dos Manguezais frente às Mudanças Globais e Intervenções Humanas no Norte Capixaba: diagnóstico ecológico dos processos sucessionais	Suporte técnico
IVIC (Venezuela)	Público	Projeto de pesquisa N 483364/2010-0: Vulnerabilidade dos Manguezais frente às Mudanças Globais e Intervenções Humanas no Norte Capixaba: diagnóstico ecológico dos processos sucessionais	Suporte técnico
IRD (França)	Público	Projeto de pesquisa N 483364/2010-0: Vulnerabilidade dos Manguezais frente às Mudanças Globais e Intervenções Humanas no Norte Capixaba: diagnóstico ecológico dos processos sucessionais	Suporte técnico
UFBA	Público	Edital MCT/CNPq/FNDCT Nº 71/2010 - Institutos Nacionais de Ciência e Tecnologia em Ciências do Mar.	Infraestrutura e suporte técnico
UFPA	Público	Edital MCT/CNPq/FNDCT Nº 71/2010 - Institutos Nacionais de Ciência e Tecnologia em Ciências do Mar.	Infraestrutura e suporte técnico
UERJ	Público	Edital MCT/CNPq/FNDCT Nº 71/2010 - Institutos Nacionais de Ciência e Tecnologia em Ciências do Mar.	suporte técnico
Perobras AS	Público	Projeto Meros do Brasil	Recursos Financeiros
Transpetro AS	Público	Programa Meros do Espírito Santo	Recursos Financeiros
Ministério da pesca e Aquicultura	Público	Estatística Pesqueira	Recursos Financeiros
ONG Ekobé	Privado	Programa Meros do Espírito Santo	Cooperação Técnica

Petrobras SA	Público	Fitorremediação de Metais Pesados	Recursos Financeiros
IEMA	Público	Projeto de pesquisa N 483364/2010-0: Vulnerabilidade dos Manguezais frente às Mudanças Globais e Intervenções Humanas no Norte Capixaba: diagnóstico ecológico dos processos sucessionais	Infraestrutura e suporte técnico

Principais parcerias e convênios do DCS em 2012.

Parcerias e convênios do DCS	
INSTITUIÇÃO	**NÚMERO DO CONVÊNIO**
Casa de Saúde Nossa Senhora Aparecida	nº 044, vigente a partir de 27 de abril de 2009 (conforme publicação no DOU número 78, Seção 3, página 65, da mesma data)
Hospital Dr. Roberto Arzinaut Silvares (São Mateus-ES)	nº 186/2008, mediante termo aditivo, de acordo com processo nº 50154745, de 01/09/2010 de 2010, que prorroga o prazo de vigência do referido convênio no período de 01/09/2010 a 31/08/2015
Prefeitura Municipal de São Mateus-ES	nº 1/2009, vigente no período de 19/09/2009 a 17/09/2014
Laboratório Maia LTDA - São Mateus-ES	nº 49/2010, vigente no período 28/04/2010 a 28/04/2014
Laboratório Bioanálise Ltda - São Mateus-ES	nº 48/2010, vigente no período 28/04/2010 a 28/04/2014
Laboratório São Vicente - Nova Venécia-ES	nº 122/2011, vigente no período 31/08/2011 a 31/08/2015
Farmácia Bioativa - São Mateus-ES	nº 50/2010, vigente no período 28/04/2010 a 28/04/2014
Ouro Farma - Vila Velha-ES	nº 64/2011, vigente no período 17/05/2011 a 17/05/2015
Drogaria Dalmaso - São Mateus-ES	nº 128/2009, vigente no período 08/09/2009 a 08/09/2013
Drogaria Santana - São Mateus-ES	nº 125/2009, vigente no período 08/09/2009 a 08/09/2013
Drogaria Farmavida - São Mateus-ES	nº 124/2009, vigente no período 08/09/2009 a 08/09/2013
Drogaria 2 Amigos - São Mateus-ES	nº 129/2009, vigente no período 08/09/2009 a 08/09/2013
Drogaria São Domingos I - São Mateus-ES	nº 127/2009, vigente no período 08/09/2009 a 08/09/2013
Farmácia Avenida - São Mateus-ES	nº 151/2010, vigente no período 08/11/2010 a 08/11/2014
Drogaria São Domingos II - São Mateus-ES	nº 130/2009, vigente no período 08/09/2009 a 08/09/2013
Drogaria São Domingos III- São Mateus-ES	nº 206/2010, vigente no período 23/12/2010 a 23/12/2014

Drogaria Santana - São Mateus-ES	nº 103/2011, vigente no período 10/08/2011 a 10/08/2015
Acez Farmácia - Pinheiros -ES	nº 163/2010, vigente no período 18/11/2010 a 18/11/2014
Drogaria Carjais - Pedro Canário - ES	nº 190/2010, vigente no período 15/12/2010 a 15/12/2014
Drogaria Aleixo e Carvalho - Itaperuna-RJ	nº 173/2010, vigente no período 29/11/2010 a 29/11/2014
Drogaria Santana - São Mateus-ES	nº 103/2011, vigente no período 10/08/2011 a 10/08/2015
Drogaria Salvador - São Mateus-ES	nº 103/2011, vigente no período 10/08/2011 a 10/08/2015
Drogaria São Lucas - São Mateus-ES	nº 124/2011, vigente no período 08/09/2011 a 08/09/2015
Drogaria & Perfumaria Mameri - Vitória-ES	nº 53/2009, vigente no período 28/03/2009 a 08/09/2013
Drogaria Lucifarma Ltda - Vitória-ES	nº 37/2009, vigente no período 02/04/2009 a 02/04/2013
Laboratório Segóvia - Pinheiros-ES	nº 57/2012, vigente no período 11/04/2012 a 11/04/2016
Drogaria Serra - São Mateus-ES	nº78/2012, vigente no período 07/05/2012 a 07/05/2016
Raris Pharma - Teixeira de Freitas - BA	nº 191/2012, vigente no período 13/12/2012 a 13/12/2016

5. Orientações, bolsas e monitorias

5.1 Departamento de Ciências da Saúde

ORIENTAÇÕES, BOLSAS E MONITORIAS – DCS EM 2012		
Professor	**Nome do Aluno**	**Natureza da Orientação**
Adriana Nunes Moraes Partelli	Nayara Oliveira Luz	Iniciação Científica
	Aline Marcia de Souza Bispo	Iniciação Científica
	Jaiane Bernardes Falquete	Iniciação Científica
	Elisama Ferraz Sousa Reis	TCC
	Rabbeca de souza Tosta	TCC
	Carolina Rodrigues de Almeida	TCC
	Juliana Gonçalves Azevedo	TCC
	Leandro Gaya Carvalho	TCC
	Sabrine Altoe Capucho	TCC
	Sttefanny Loureiro Cruz	TCC
Alexandre Souza Morais	Raone Sacramento	TCC
Allan Kardec de Lima	Leticia Helena Campos	TCC
Ana Carolina Melchiors	Daiana Zorzo Seibert	Iniciação Científica JR - monitor (PIBIC JR)
	Izza Ziviane Pereira	Iniciação Científica JR - monitor (PIBIC JR)
	Luana de Moraes Oliveira	Iniciação Científica JR - PIBIC JR
	Kessia Brandão Aguiar	Iniciação Científica JR - PIBIC JR
	Maiane Honorato Familia	Iniciação Científica JR - PIBIC JR
	Mateus Pereira Guteres	Iniciação Científica JR - PIBIC JR
	Guilia Ribeiro Nascimento	Iniciação Científica JR - PIBIC JR
	Ranielly Gonçalves Sena	Iniciação Científica JR - PIBIC JR
	Kesleyandra Mnedes Carvalho	Iniciação Científica JR - PIBIC JR
	Itala Tayna dos Santos	Iniciação Científica JR - PIBIC JR
Ana Paula Santana Coelho	Nathala Altoe Coppo	TCC
	Milena Alves Batista	TCC
	Olivia Morim Mitre	TCC
Andréia Soprani dos Santos	Leticia Antunes Fisher	TCC
	Maria Emyliane Fernandes	TCC
	Nayara Silva Borges	TCC
	Elza Cleo Lopes, Franco Luiz Campos, Milena Alves Batista, Nayara Silva Borges,Renata Queiroz Batista, Caroline Cosme	Tutoria Pet Saude

UNIVERSIDADE FEDERAL DO ESPÍRITO SANTO
CENTRO UNIVERSITÁRIO NORTE DO ESPÍRITO SANTO
Relatório de Gestão do CEUNES – 2012

	Sabrine Altoe Capucho, Daiane Hoffman, Erico Antonio Marciano, Monique rafaela soares, Vinicius Ponath Gusson	Tutoria Pet Saude
Anne Caroline Barbosa Cerqueira	Jessica Santan Picolli	Aluna de Extensão
	Luiza Magalhaes de Andrade	TCC / Iniciação Científica
	Daniele Soares de Souza	TCC
	Graice Kelly Sodre	TCC / Iniciação Científica
	Rodrigo Leite dos Santos	Iniciação Científica
	Licia Barbosa Henriques	Iniciação Científica
	Lucia Barbosa Henriques	TCC / Iniciação Científica
	Liliane Tereza caser	TCC / Iniciação Científica
	Milania Effgen Caran	TCC / Iniciação Científica
	Mariana Vidoto Rocon	TCC / Iniciação Científica
	Julieli Delarmina Franco	TCC
Carlos Roberto Fernandes	Luana Borotlini	TCC
	Larissa Passos	TCC
	Thjais Luciano	TCC
Cristina Helena Bruno Terruggi	Izza Ziviane Pereira / Thais Bussulkar Galacho	PIBIC JR
	Érico Antonio Marciano	PIBIC
	Jobson Rangel Zumack	TCC I / TCC II
Débora Barreto Teresa Gradella	Tina Cascais Figueiredo	IC - edital 2011/2012
	Mirella Gama Matos	IC - edital 2011/2012
	Marcela Altoé Thomaz	IC - edital 2011/2012
	Josiana Correia dos Santos	IC - edital 2011/2012
	Nubia rodrigues dos Santos	IC Jr - edital 2011 (dez/11-nov/12)
	Dayane Layle Ferreira	IC Jr - edital 2011 (dez/11-nov/12)
	Anna Caroline de Jesus	IC Jr - edital 2011 (dez/11-nov/12)
	Joice Nunes Cezar	IC Jr - edital 2011 (dez/11-nov/12)
	Joyce Rodrigues de Mesquita	IC Jr - edital 2011 (dez/11-nov/12)
	Mayara Ferreira Sabino	IC - edital 2012 - monitor
	Lais Helena Xavier	IC - edital 2012 - monitor
	Monique assis Bada	IC Jr - edital 2012 (ago/12-jul/13)
	Debora Rissi da Silva	IC Jr - edital 2012 (ago/12-jul/13)
	Gessica Sedano	IC Jr - edital 2012 (ago/12-jul/13)
	Licia Afonso de Souza	IC Jr - edital 2012 (ago/12-jul/13)
	Milena Gonzaga viana	IC Jr - edital 2012 (ago/12-jul/13)
	Lucas Eduardo Calheiros	IC Jr - edital 2012 (ago/12-jul/13)
	Kate Layne Borges	IC Jr - edital 2012 (ago/12-jul/13)
	Aparecida Borges	IC Jr - edital 2012 (ago/12-jul/13)
	Fabia Viana Rodrigues	IC Jr - edital 2012 (ago/12-jul/13)
	Ernanda Nascimento da Silva	IC Jr - edital 2012 (ago/12-jul/13)
	Jessica Lima	Extensão Edital 2011 (nov/11-jul12)
	Jessica Lima	Extensão Edital 2012 (ago/12-jul13)
	Kamila Mascarini Resende	Monitoria Lab. de Microbiologia
	Eliana Dias dos Santos	Monitoria Lab. de Analises Clinicas

	Marcela Altoe dos Thomaz	IC - edital 2012/2013
	Rakel Passos Simões	IC - edital 2012/2013
	Caroline Cosme e Dayane de oliveira Souza	TCC
	Tina Cascais Figueiredo e Kamila Marcardini Resende	TCC
João Alexandre Trés Pancoto	Veronica Soares Brauer	Iniciação Científica / TCC I / PIIC 2012/2013
	Daniel Batista Segovia	Estágio II
	Josiane Pezzin	Estágio II
	Wanessa Ghidetti	Estágio III
	Roney Martinho	Estágio III
	Jobson Rangel Zumack	Estágio III
Juliano Manvailer Martins	Igos Oliveira Mello	TCC I
	Damila Venturim	TCC I
	Tamires Dias Nascimento	TCC I
Marco Antônio Andrade de Souza	Renan Florindo amorim	Iniciação Científica
	Janaina dos Santos Maciel	Iniciação Científica
	Clarissa Pereira de Almeida	Iniciação Científica
	Dayane Hoffmam Crause	Iniciação Científica
	Fabiana Mendonça	Iniciação Científica
	Damila Andrion Venturim	Iniciação Científica
	Guilherme Pinho do Prado	Iniciação Científica
	Daniel Batista Segovia	TCC
	Clarissa Pereira de Ameida	TCC
	Ediane Claudino	TCC
	Janaina maciel	TCC
	Dayane Hoffmam Crause	TCC
	Guilherme Pinho do Prado	TCC
	Vanessa Telles	TCC
	Fabiana Mendonça	TCC
	André Martins Fontes	TCC
	Vinicius P. Gusson	TCC
	Rafaele gonçalves	TCC
	Josiane Pezzin	TCC
	Simone Segatini dos Santos	Iniciação Científica JR
	Caio Preato Malacarne	Iniciação Científica JR
	Valquiria de Edios Siqueira	Iniciação Científica JR
	Katellen dos Santos	Iniciação Científica JR
	Julio cesar Carvalho	Iniciação Científica JR
	Marina Freitas Foseca	Iniciação Científica JR
	Hebert Lisboa Martins	Iniciação Científica JR
	Adryelle Lisboa	Iniciação Científica JR
	Bianca Bis do Carmo	Iniciação Científica JR
	Daniele Pinheiro Santos	Iniciação Científica JR
Marcos de Lucca	Kissyla G. Andrade	Bolsista PIC JR

UNIVERSIDADE FEDERAL DO ESPÍRITO SANTO
CENTRO UNIVERSITÁRIO NORTE DO ESPÍRITO SANTO
Relatório de Gestão do CEUNES – 2012

Moreira Gomes	Ana Paula arruda Moreira	Bolsista PIC JR
	Claudio Eduardo Silva	Bolsista PIC JR
	Ester E. de Oliveira	Bolsista PIC JR
	Joçao Vitor Ferreira	Bolsista PIC JR
	Juliana da Cruz Fereira	Bolsista PIC JR
	Juan dos Santos Neves	Bolsista PIC JR
	Otavio Broseguini Gomes	Bolsista PIC JR
	Izzabela Dionizio da Rocha	Bolsista PIC JR
	Jose Luiz Nunes Junior	Bolsista PIC JR
	Wena Dantas Marcarini	Monitor PIC JR
	Tercio Barbosa dos Santos	Monitor PIC JR
Maria da Penha Píccolo Ramos	Marcelle dos Santos Ferreira	Iniciação Científica PIBIC / FAPES
	Damila Venturim	Estágio Supervisionado II
	João Vitor Antunes	TCC I
	Marcelle dos Santos Ferreira	TCC I
	Marcelle dos Santos Ferreira	TCC II
	João Vitor Antunes	TCC II
	Gabriela Fonseca	Monitopria
	Samela Lima Carvalho	Iniciação Científica PIBIC / FAPES
Marta Pereira Coelho	Tatiane Kelly Barbosa	TCC
	Lilian Kister cardoso	TCC
	Joelma de Oliveira	TCC
	Maysa Krause	TCC
	Nayara Luz	TCC
	Dayana Justiniano	TCC
Paola Rocha Gonçalves	Aline Mikaele Nunes	Iniciação Científica PIVIC
	Janaina Costa da Silva	Iniciação Científica PIVIC
	Jessica Lima Viana Guimarães	Iniciação Científica PIVIC
	Juliana A. Agostinho	Iniciação Científica JR - PIBIC JR
	Abda Oliveira de Menezes	Iniciação Científica JR - PIBIC JR monitor
	Andre Carlos Ernesto	Iniciação Científica JR - PIBIC JR
	Ricardo lenon dos Santos	Iniciação Científica JR - PIBIC JR
	Sara da Silva Ferreira	Iniciação Científica JR - PIBIC JR
	Wagda Gomes de Oliveira	Iniciação Científica JR - PIBIC JR
Roberta Paresque	Cristina Bonela Lagasse	TCC
	Werna Dantas	Iniciação Científica / FAPES
	Tercio Barbosa Almeida	Iniciação Científica / FAPES
	Jadila Santos	PIVIC
	Carolina Raiden Saniel	PIVIC
	Aiguedaaa Neiman Oliveira	PIVIC
	Kezia Araujo Queiroz	PIBIC
	Marcele Maita da Silva	PIBIC
	Bruna Nunes Queiroz	Monitoria UFES
	Peter Bruno Missagia	Monitoria UFES

	Haryane Mabel de Oliveira	TCC
Susana Bubach	Amanda Prazeres	TCC
	Cintia Raquel	TCC / Iniciação Científica
	Alice Brito da Silva	TCC
	Raone Silva Sacramento	Iniciação Científica / Bolsista Estensão / TCC
	Francos Luiz Campos	Iniciação Científica / Bolsista Estensão / TCC
	Silvina Rodrigues Neres	Bolsista assessoria de Estensão
	Elza Cleo Lopes	TCC / Iniciação Científica
	Sabrina Ribeiro	TCC
	Mariana Saconi	Monitoria Atenção saude Coletiva
	Debora sSangiogio	bolsista extensão , iniciação cientifica
	Ana Sara Simeaos e outros	Tutoria Pet - vigilancia em saúde
Valquiria Camin de Bortoli	Hortencia Maria Camilo	Iniciação Científica - PIBIC
	Ana Paula Almeida Pinto	TCC I
	Caroline Caliman Catela	TCC I
	Daiana Zorzo Seibert	TCC I
	Caroline Caliman Catela	TCC II
	Daiana Zorzo Seibert	TCC II
	Thais Verly Luciano	Monitora de Farmacologia e Fisiologia
	Wenndel Henrique Mello	Iniciação Científica JR - PIBIC JR monitor
	Betania Santana	Iniciação Científica JR - PIBIC JR monitor
	Juliana Ardisson	Iniciação Científica JR - PIBIC JR monitor
	Lucas Dias Correia	Iniciação Científica JR - PIBIC JR monitor
	Vbruna Almeida de Oliveira	Iniciação Científica JR - PIBIC JR
	Caio Caetano Pinheiro	Iniciação Científica JR - PIBIC JR
	Glaelson Vitoria	Iniciação Científica JR - PIBIC JR
	Leticia Porto	Iniciação Científica JR - PIBIC JR
	Yara Scvamparle	Iniciação Científica JR - PIBIC JR
	Ana carollinni Cairu	Iniciação Científica JR - PIBIC JR
	Armando Gomes Junior	Iniciação Científica JR - PIBIC JR
	Catharina Brigida Ramos Paiva	Iniciação Científica JR - PIBIC JR
	Diogo Nascimento	Iniciação Científica JR - PIBIC JR
	Jose Wictor sarmento	Iniciação Científica JR - PIBIC JR
	Laila Adriele dos Santos	Iniciação Científica JR - PIBIC JR
	Larissa da Silva Lucindo	Iniciação Científica JR - PIBIC JR
	Marcela Giacomin Bonatto	Iniciação Científica JR - PIBIC JR
	Mayke Tibes Lourenço	Iniciação Científica JR - PIBIC JR
	Micaela Barbosa dos Santos	Iniciação Científica JR - PIBIC JR

Wilson Denadai	Larissa Sena Barreto	TCC
	Gabriela Gurgel da Fonseca	TCC
	Breno Pereira Pinto Costa Santo	TCC
	Aline Marcia de Souza Bispo	PIBE
	Murilo Soares Costa	TCC

5.2 Departamento de Ciências Naturais

ORIENTAÇÕES, BOLSAS E MONITORIAS – DCN EM 2012		
Professor	**Nome do Aluno**	**Natureza da Orientação**
Prof. Aloísio José Bueno Cotta	Joaquim Schroedinger de Broglie	Iniciação Científica
	Marie Curie	Mestrado
	Jean Paul Maurice Dirac	TCC
Ana Nery Furlan Mendes	Loredana Zanotelli Piccin	Iniciação Científica
	Fernanda Brito dos Santos	Iniciação Científica
	Maurino Magno de Jesus Júnior	Bolsista Extensão
	Luana de Moraes Oliveira	Bolsista Extensão
	Cátia Pereira Barcellos	Aluna de Extensão
	Flaviane Mendonça Ambrozim	Aluna de Extensão
	Thyara Dantas e Silva	Aluna de Extensão
	Állison Francisco Colombi Sebim	Monitor FAPES
	Tainá Vetorazzi Vargas	TCC
	Débora Lázara Rosa	Especialização
Ana Paula Oliveira Costa Flores	Letícia Demuner Rodrigues	Monitoria química analítica
	Bruno Costa Barbosa	Programa Jovens Talentos
André Luíz Alves	Flávio Oliveira Pereira	Iniciação Científica
	Petroni Carolino Pinha	Iniciação Científica
Breno Nonato de Melo	Tamires Cesquine alves	Iniciação Científica
	Luana Seidel albuquerque	iniciação científica
Breno Rodrigues Segatto	Ketley Alves Silva	Programa Jovens Talentos PRPPG/CAPES
	Luiz Carlos Fanticelli Pinto Ferreira	Iniciação Científica - PRPPG
	Lorena Alves Huebra	Iniciação Científica - PRPPG
	Taiana Vivaldi Cestari	Iniciação Científica - PRPPG/CNPq
	Mayara Rosado da Silva	Monitoria - Pibic Jr - FAPES

	franciellen Alves Nogueira Almeida	Monitoria - Pibic Jr - FAPES
	Joysi Burman Belo	Iniciação Científica Jr - FAPES
	Jeferson Secato Junior	Iniciação Científica Jr - FAPES
	João Vitor Matos Santana	Iniciação Científica Jr - FAPES
	Bárbara Tell Sielemann Silva	Iniciação Científica Jr - FAPES
	Milena Lopes	Iniciação Científica Jr - FAPES
	Carolina Mendes	Iniciação Científica Jr - FAPES
	Elisama Chagas	Iniciação Científica Jr - FAPES
	Alvo Morandi Neto	Iniciação Científica Jr - FAPES
Carlos André Maximiano da Silva	Isabela Mendes Carvalho Ribeiro	Iniciação Científica/TCC
	Michael Souza Santos	Iniciação Científica/TCC
	Davi Rodrigues Damasceno	TCC
	Mauro Cunha de Castro Costa	TCC
	Mariana Dias Pena	TCC
	Cristina Lima de Moraes	TCC
	Letícia Lavagnoli Colombo	TCC
Christiane Mapheu Nogueira	Bruno Nicolau Paulino	TCC
	Bruno Nicolau Paulino	Iniciação Científica
	Flávia Cruz de Queiroz	Iniciação Científica
	Lucas Martins Maioli	Iniciação Científica
	Vitor Ferreira Lavor	Iniciação Científica
	Ana Caroline Santos Rocha	Monitoria
	Débora Cáus Cordeiro	Monitoria
	Ana Carla Zucolotto Venturin	Monitoria
	Rafaela Gusmão Santos	Iniciação Científica
Eduardo Perini Muniz	Jean Carlos Fiorotti	Iniciação Científica
	Wilson Obéd Emmerich	Mestrado
Flávio Gimenes Alvarenga	Naiara Giuriato	Monitoria
	Mahouton Jonas Stéphane Houdjo	Bolsista DCR
	Bruno Brandão	Iniciação Científica
	Domininique Queiróz Auer	Iniciação Científica
	Larissa Magalhães de Almeida Melo	Iniciação Científica
	Lays Martinuzzo Silva	Iniciação Científica
	Gustavo Alvares Cabral	Iniciação Científica
	Daivid Carrafa	Iniciação à Docência
	Jucimara Félix dos Santos	Iniciação à Docência
	Kleidiani Moreira Monico	Iniciação à Docência
	Michael França Gusson	Iniciação à Docência
	Igor Nunes Bravo	Iniciação à Docência

	Nayara Bassetti de Melo	Iniciação à Docência
	Sabrina Jéssica P. de Souza	Iniciação à Docência
	Timóteo Ricardo Campos de Farias	Iniciação à Docência
	Richardson Murta de Souza	Iniciação à Docência
	Raphael Olmo	Iniciação à Docência
	Willian Teixeira Olívio	Iniciação à Docência
	Whiter Favalessa dos Santos	Iniciação à Docência
Gilmene Bianco	ARIEL LAMONATO	Iniciação Científica
	CAIO CESAR RODRIGUES DE FREITAS	PIBID
	CAMILA HARUMI CAMPOS SUGIO	PIBID
	CATIA PEREIRA BARCELLOS	PIBID
	DAYANA MAYRA CORREA DA SILVA LIMA	PIBID
	FERNANDA BRITO DOS SANTOS	PIBID
	KELLY GRACE RIZZI SIQUEIRA	PIBID
	RYAN THAIRYK SILVA DE JESUS	PIBID
	SKARLLATHY J. JULIA CASTRO DE CARVALHO	PIBID
	TAMIRES CESQUINE ALVES	PIBID
	THAMYRES PINHEIRO CORDEIRO	PIBID
	THYARA DANTAS E SILVA	PIBID
	THIAGO PERINI	PIBID
	WELBER DE OLIVEIRA DUARTE	PIBID
	WILMA CAIRU JOSEFA	PIBID
José André Lourenço	Michael França Gusson	Iniciação Científica
Leila Aley Tavares	Alline Mikaele Nunes Wildemberg Brauer	Iniciação Científica
	Juliano Xavier Lacerda	Monitoria PID/PAD
	Marina Zuqui Conte	Monitoria-PIBIC Jr
	Ariel Lamonato	Monitoria-PIBIC Jr
	Carol Catelan Caliman	Iniciação Científica
	Karen Duarte da Silva	Iniciação Científica - PIBIC Jr
	Cinthia Stefany Prates Neres	Iniciação Científica - PIBIC Jr
	Gabriela Maria Abreu de Oliveira	Iniciação Científica - PIBIC Jr
	Gabriela Neves Teles	Iniciação Científica - PIBIC Jr
	José Antônio Chaves dos Santos	Iniciação Científica - PIBIC Jr
	Francisco Ferraz Zordan	Iniciação Científica - PIBIC Jr
	Emily de Carvalho Pereira	Iniciação Científica - PIBIC Jr
	Rayssa Martins Rodrigues	Iniciação Científica - PIBIC Jr
	Letícia Mothé do Nascimento Rodrigues	Iniciação Científica - PIBIC Jr
	Henrique Gomes Carvalho Santos	Iniciação Científica - PIBIC Jr

Luiz Gabriel Souza de Oliveira	Nayara La-Gatta Taranto	Iniciação Científica
	Brunna Seadi Marques Lima	Iniciação Científica
	Homayra Silva Tavares	Iniciação Científica
	William Teixeira Olivio	Iniciação Científica
	Whiter Favalessa dos Santos	Iniciação Científica
	Nayara La-Gatta Taranto	TCC
	Jefferson Emerick Caldeira	TCC
Márcia Helena Rodrigues Veloso	Juliane Pires Martins	Iniciação Científica
Maria de Fátima Pereira dos Santos	Cássio Brunoro Ahumada	Monitor
	Márjory Santiago Fonseca	Monitora
	Kamilla Malverdi Barcelos	Monitora
	Lorena Rodrigues Negreiros	Monitora
	Thamires Canuto de Almeida e Silva	Monitora
	Bruna Anchieta	Monitora
	Bruna Anchieta	Iniciação Científica
	Jonh Willy Rocha	Iniciação Científica
	Alan Arreco Souza	Iniciação Científica
	Lucas Broetto	TCC
	Thais Zeni	TCC
	Cássio Brunoro Ahumada (Co-rientação)	TCC
	CRISTINA SAD	Mestrado
	Renata Petterle	Mestrado
Natália Valadares de Oliveira	Marissa Ferreira Souto	Iniciação Científica
	Marica Cecília Rodrigues Rosa	Iniciação Científica
	Mateus Borges	Iniciação Científica
	Mateus Borges	Monitoria
Patrícia Xavier Baliza	Adriana Quemelli Magioni	Iniciação Científica
	Mariana Gobbo Zanetti	Iniciação Científica
Raphael Góes Furtado	Mariniel Souza Galvão Júnior	Iniciação Científica
	Fernanda Altoé Lorencini	Iniciação Científica
Rodrigo Dias Pereira	Dayane Delaqua Ferreira de Holanda (concluida)	Iniciação Científica
	Wagner de Holanda Lima (concluida)	Iniciação Científica
	Jucimara Felix dos Santos (em andamento)	Iniciação Científica
Vivian Chagas da Silveira	Cássio Brunoro Ahumada	Iniciação Científica
	Tainá Vettorazzi Vargas	Iniciação Científica
	Filipe de Carvalho Emery Ferreira	Iniciação Científica
Wiliam Santiago Hipólito Ricaldi	Arthur Zanoni Gurtler	Iniciação Científica – Bolsa FAPES

5.3 Departamento de Matemática Aplicada

ORIENTAÇÕES, BOLSAS E MONITORIAS – DMA 2M 2012		
Professor	**Nome do Aluno**	**Natureza da Orientação**
Aldo Vignatti	Patrícia Fonseca de Brito	PID - Álgebra Linear I
André Pizzaia Butta	Daniel Rezende de Azevedo	PID - Cálculo II e Cálculo III
Caroline Cavatti Vieira	Luana Negris	PID - Probabilidade e Estatística
Carlos Magno Martins Cosme	Jocicléia Bissaro Rodrigues	Projeto Pic Jr FAPES
	Sandro Goser Denone	Projeto Pic Jr FAPES
	Ana Paula Gomes Pereira	Projeto Pic Jr FAPES
	Jaíne dos Santos Cavalini	Projeto Pic Jr FAPES
	Paulo Jhander Monteiro Teixeira	Projeto Pic Jr FAPES
	Lizandra de Souza Marques	Projeto Pic Jr FAPES
	Erick dos Santos	Projeto Pic Jr FAPES - Monitor
Daniel Thomes Fernandes	Laysa Lazzarini Franca	PID - E.D.O.
Fernando Pereira Paulucio Reis	Wagner Costa Venturini	PID - Cálculo I e Cálculo II
Isaac Pinheiro dos Santos	Lara Reis Rupf	Iniciação Científica
	Ramoni Zancanela Sedan	Iniciação Científica
	Laisa Karoline Muller	Iniciação Científica
	Roberta Nunes Mattos	Mestrado
	Tiago de Sousa Giovanelli	Mestrado
Leonardo Delarmelina Secchin	Rodrigo Leppaus de Araujo	Iniciação Científica, Edital 2011/2012
	Cintia Cassa Libardi	Iniciação Científica, Edital 2011/2012
	Rafael Marin Permanhane	Iniciação Científica, Edital 2012/2013
	Diego Vialle de Angelo	PAD - Lab. de Mat. Computacional
Michel Guimarães Coswosck	Rafael Marin Permanhane	PID- Álgebra Linear
	Vinícius Bassi Coswosck	TCC
Paulo W. Barbosa	Vinícius Bassi Coswosck	PID - Matemática Básica 1 e 2
Riedson Baptista	Hussani Adae R. Gomes	PID - Geometria Analítica
	Géssica Lacerda Siqueira	Projeto Pic Jr FAPES
	Willian dos Santos Panni	Projeto Pic Jr FAPES
	Elizeu Fernandes Dos Santos	Projeto Pic Jr FAPES
	Bruno da Silva	Projeto Pic Jr FAPES
	Lucas Rocha Hoskem	Projeto Pic Jr FAPES

	Maria Eduarda Ferraz	Projeto Pic Jr FAPES
	Adson Neves de Oliveira	Projeto Pic Jr FAPES
	Hellysa Gabryella Rubin	Projeto Pic Jr FAPES
	Abilam de Souza Pureza	Projeto Pic Jr FAPES
	Tarcisio Morlieres Santos Gomes	Projeto Pic Jr FAPES
	Thaís Maurício Farias	Projeto Pic Jr FAPES
	Luiz Gustavo dos Anjos	Projeto Pic Jr FAPES
Romildo Neimeg Marques	Rodrigo Leppaus de Araújo	PID - Cálculo II e Cálculo III
Sérgio Souza Bento	Talita Côpo dos Santos	PID - Cálculo I e Cálculo II
Wescley Bonomo	Thiago Nascimento	Projeto de Ensino: א
	Erick dos Santos	Projeto de Ensino: א
	Diego Vialle de Ângelo	Projeto de Ensino: א
	Diego da Silva Peixoto	Projeto de Ensino: א
	Erick Dos Santos	IC voluntário
Wesley Rocha Grippa	Lucas Ferreira Vasconcelos	PID - Cálculo I e Cálculo II

5.4 Departamento de Engenharias e Computação

ORIENTAÇÕES, BOLSAS E MONITORIAS – DECOM EM 2012			
Curos	**Monitoria**	**Professor**	**Disciplina**
Engenharia de Computação	Monitoria	Renato Elias Nunes de Moraes	Estrutura de Dados I e II
Engenharia Química	PID	Paulo Sergio da Silva Porto	Operações Unitárias
Engenharia de Produção	PAD	Marielce de Cássia Ribeiro Tosta	Laboratório de Gestão da Prod. e Logistica
Engenharia Química	PID	Macelo Silveira Bacelos	Fenômeno de Transporte I
Engenharia Química	PID	Macelo Silveira Bacelos	Fenômeno de Transporte II
Engenharia de Petróleo	PID/PAD	Jesuina Cássia Santiago de Araújo	Termodinâmica
Eng. Computação	PID	Edilson de Aguiar	Programação Funcional / Programação 1
Eng. Produção	PID	Edilson de Aguiar	Programação 1 /

			Programação 2
Eng. Petróleo	PAD	Edilson de Aguiar	Programação 1 / Programação 2
Eng. Quimica	PAD	Edilson de Aguiar	Programação 1

5.5 Departamento de Ciências Agrárias e Biológicas

ORIENTAÇÕES, BOLSAS E MONITORIAS – DCAB EM 2012		
Professor	**Nome do Aluno**	**Natureza da Orientação**
Adriano Alves Fernandes	Drielly Stephania Gouvea	Iniciação Científica
	Gustavo Salvador Oliveira	Iniciação Científica
	Ivana Perini Casteluber	Mestrado
	Biágio Sartori Sampaio	Mestrado
Anderson Geyson de Araújo	Juliana Miranda Ferreira	Mestrado (Co-Orientação)
	Wenia de Oliveira Souza	Monografia/IC
	Jéssica de Oliveira Machado	Monografia/IC
Ana Paula Cazerta Farro	Izabela Girundi	Iniciação Científica
	Lougan Lagass Pereira	Iniciação Científica
	Marllonn Vieira Amaral	Iniciação Científica (de jan a abr)
	Thassyane Rios Reis	Iniciação Científica
	Drienne Messa Faria	Mestrado PPGBT
	Geórgia de Brito Vidal Félix	Mestrado PPGBT
	Thais Assis Volpi	Mestrado PPGBT
	Vitor Leonardo Amaral Rodrigues	Mestrado PPGOAM
Andreia Gontijo	Daniele Vidal Faria	Iniciação Científica
	Carla Effegem	Iniciação Científica
	Elias Terra Werner (co-orientação)	Doutorado
	Flávio Santos Lopes (co-orientação)	Doutorado
Antelmo Ralph Falqueto	Clodoaldo Leites Pinheiro	Mestrado
	Raquel Alves Araujo	Mestrado
	Livia Zottele	Iniciação Científica
	Jadson Bonini Zampirollo	Iniciação Científica
Marcelo Barreto	Graziela Evencio de Oliveira	Monitora/PibicJR
	Lucas Caetano Gonçalves	Monitor/PibicJR
	Thaisa Thomazini Herzog	IC

	José Alvarenga Nunes Jr	IC
	Oliverio Poltronieri Neves	Orientação de Mestrado
	Fernanda Farias Duque	Orientação de Mestrado
	Luciana Camizão Rebello	Orientação de Mestrado
	Francisco de Castro Rocha Neto	Orientação de Mestrado
	Bruno Sergio Oliveira e Silva	Orientação de Mestrado
	GILVIO WESTIN COSENZA	Orientação de Mestrado
	Carlos Artur Franz	Orientação de Mestrado
Diógina Barata	Bruno Sant'anna Fanticelli	TCC
	Juliana da Silva Penha	TCC/Iniciação Científica
	Iniciação Científica	Iniciação Científica
	Valéria Coelho Galvão	Iniciação Científica
	Pablo Sales Almeida	Iniciação Científica
	Wakisthelen Bolsanello Costa	Iniciação Científica
Luiz Fernando Duboc	Leonardo Ferreira da Silva Ingenito	Bolsista DCR
	Michelle de Alcântara Coswosck	Mestrado
	Gabriel Canellas Ramsauer	PIBIC/TCC
	Ingrid Martins Mazzini	PIBIC
	Maria Cecília Sily Mendonça	PIVIC
	Natane Sartor de Oliveira	PIBIC
	Priscila Plesley Alves da Silva	PIVIC
Edilson Romais Schmildt	José Arcanjo Nunes	Doutorado no PPGPV
	Marcio José Vieira de Oliveira (co-orientação)	Doutorado no PPGPV
	Elias Terra Werner (co-orientação)	Doutorado no PPGPV
	Clemilton Alves da Silva	Mestrado no PPGAT
	Adriel Lima Nascimento	Mestrado no PPGAT
	Jeferson Pereira Ferreira	Mestrado no PPGAT
	Luiz Carlos Marozzi Zanotti (co-orientador)	Mestrado no PPGAT
	Eleandro Reis Konoski (co-orientador)	Mestrado no PPGAT
	Adriel Lima Nascimento	PIBIC
	Jeferson Pereira Ferreira	PIBIC
Edney Leandro da Vitória	Pablo Souto Oliveira	PIVIC UFES
	Tiago Maroto Pancieri	PIVIC UFES
	Marcel Belique	PICJr FAPES
	Joice Paraguassu Rodrigues	PICJr FAPES
	Cecilia Ferraz	TCC
Elaine Della Giustina Soares	Talita Araújo Nogueira (2010-2012)	Mestrado
	Rosiane de Almeida Ferreira (2011-2013)	Iniciação Científica
	Josiele Oliveira Azeredo (2012)	Monitoria-PAD

	Debora Ferreira Machado (2012-2013)	Iniciação Científica
	Judson Albino Coswosk (2012-2013)	Iniciação Científica
	Fabiana Criste Massariol	co-orientação de mestrado
Elisa Mitsuko Ayoama	Nátalia Pin Rocon	TCC
	Maria Elvira Vilela Machado da Silva	TCC
	Márcio Santos Aleixo	TCC
	Livia Zotelle	Iniciação Científica - Pibic
	Laiza Araujo Valfré	Iniciação Científica - Pivic
	Joice Paraguassú Rodrigues	Iniciação Científica - Pivic
	Fabiane Fonseca Ribeiro	Iniciação Científica - Pibic
	Rayanni Cezar Boroto	Iniciação Científica - Pivic
	Daniele Freisleben Lavanhole	Iniciação Científica
	Carliane Nogueira dos Passos	Iniciação Científica
	Izadora Rocha Gomes	Iniciação Científica
	Quélita dos Santos Soares	Iniciação Científica
	Samira Leite	Iniciação Científica
Fábio Luiz Partelli	Welington Braida Marre	Mestrado (orientador)
	Saul de Andrade Júnior	Mestrado (co-orientador)
	André Manzoli Covre	IC (PIBIC)
	Gleison Oliosi	IC (PIBIC)
	Evelyn Trevisan	IC (PIBIC JR da FAPES)
	Diego Capucho Cezana	Mestrado em andamento (orientador)
	Wander Ramos Gomes	Mestrado em andamento (orientador)
	José de Oliveira Rodrigues	Mestrado em andamento (orientador)
	Andre Vasconcellos	Mestrado em andamento (orientador)
	Marcos Goes Oliveira	Pós doutorado em andamento (orientador)
Fábio Ribeiro Pires	Alex Favaro Nascimento	Mestrado
	Mariana Ferraço	Mestrado
	Valmir José Zuffo	Mestrado
	Luis Henrique Ortelan Tenis	Iniciação Científica
	Douglas Gomes Viana	Iniciação Científica
	Bruno Passigatto Ortelan	Iniciação Científica
	Marina Lopes Nascimento	Iniciação Científica
	Ademar Celin Filho	Iniciação Científica
	Alessandra Ferreira Belo	Pós-Doutorado
	Jose Antonio Monte	Pós-Doutorado
Frederico Falcão Salles	Fabio Henrique Silva	Doutorado
	Ericksen Raimundi	Doutorado

UNIVERSIDADE FEDERAL DO ESPÍRITO SANTO
CENTRO UNIVERSITÁRIO NORTE DO ESPÍRITO SANTO
Relatório de Gestão do CEUNES – 2012

	Kamila Batista Angeli	Mestrado
	Fabiana Criste Massariol	Mestrado
	Luis Salinas	Mestrado
	Maisa Carvalho Gonçalves	IC
	Alice Assmar	IC
	Ezinete Moreira	IC
Ivoney Gontijo	Thiago Lopes Rosado	Mestrado
	Oziel Pinto Monção	Mestrado
	Eduardo Oliveira de Jesus Santos	Iniciação Científica
	Jaqueline Orlandi Paris	Iniciação Científica
	Denis Azevedo	Iniciação Científica
Juliana Castro Monteiro	Franckson Jhonne Torres Neves Paiva da Silva	Iniciação Científica
	Lorena Ziviani	Iniciação Científica
	Ianny Brum Reis	Iniciação Científica
	Ravel Rosa Coelho	Iniciação Científica
	Fernanda Tesch Coelho	Monitora do PIBIC Jr
	Régis Pereira Regi da Silva	Iniciação Científica Jr
	Jéssica Arissa Miyamoto dos Santos	Iniciação Científica Jr
	Renata da Silva Ferreira	Iniciação Científica Jr
	Diego Brian Nogueira da Silva	Iniciação Científica Jr
	Malena Pereira Santana	Iniciação Científica Jr
	Emanuel Lucas Rufino	Iniciação Científica Jr
	Isabella Porto e Silva	Iniciação Científica Jr
	Wilker Santos Modesto	Iniciação Científica Jr
	Luana Silva Santos	Iniciação Científica Jr
	Thaylan de Matos Negris	Iniciação Científica Jr
	Co-orientação de 20 alunos do Curso de Licenciatura em Ciências Biológicas - PIBID - Biologia São Mateus	PIBID
Julien Chiquieri	Rodrigo Silva Araújo	Co-orientação Mestrado
Karla Gonçalves Costa	Gabriela Cesquine Alves	Iniciação Científica
	Fabiane Menezes Chagas	TCC
	Nálita Maria Scamparle teodoro	Iniciação Científica
	Jociane Liandro Rezeno	TCC
	Jacqueline de Almeida Neves	Mestrado
	Gean Zanetti	Iniciação Científica
	Bruna Adenalian Coelho Teixeira	Iniciação Científica
	Mariane Soares de Souza Teixeira	Iniciação Científica
Karina Carvalho Mancini	Eduardo Damasceno	Mestrado
	Bárbara Izabela Rosa da Silva	IC

	Andressa Antonio de Oliveira	IC
	Livia Cuquetto	IC
	Aline Barbosa	IC
	Lorena Ziziani	Monitoria PID/PAD
	Patrick Rissari	Monitoria PID/PAD
	Ravel Coelho	Monitoria PID/PAD
	Josiane Pezzin	Extensão PIBEXT
	Ana Maria Rodrigues	IC
	Euler de Melo	IC
	Dillyane Brito	Extensão PIBEXT
	Fabíola Salcides	Extensão PIBEXT
	Greysi Dias	Extensão PIBEXT
	20 alunos do PIBID	Ensino/Extensão
Luis Fernando Tavares de Menezes	Walace Barbosa	IC
	Yasmim	IC
	Juliana Penha	Bolsista de Apoio Técnico
	Michel Ribeiro	TCC
	Paula Bastos Vieira	Mestrado
	Arnaldo Mônico	Mestrado
	Quenia Nascimento	IC
	Poliana Arantes	Mestrado
	Rafael Coelho	IC
	Lourdes MIacarine	IC
	Gloria Matalana	DCR
	Isabela	IC
	Mayke Blanc	Mestrado
Maurício Hostim	Jonas Rodrigues Leite	Doutorado
	Alexandre Dias Kassuga	Doutorado
	Júnio Damasceno de Souza	Doutorado
	Leonardo Schlögel Bueno	Doutorado
	Arthur da Costa Lima	Mestrado
	Michelle Sequine Bolzan	Mestrado
	Francielle Fonseca Andrade	Iniciação Científica
	Rayane Moraes Batalha	Iniciação Científica
	Thais do Rego Sciarretta	Iniciação Científica
	Laiane Rodrigues	Iniciação Científica
Mônica Maria Pereira Tognella	Mercia Barcellos da Costa	Doutorado
	Paula Tassis de Mendonça	Doutorado
	Gabriela Carvalho Zamprogno	Doutorado

UNIVERSIDADE FEDERAL DO ESPÍRITO SANTO
CENTRO UNIVERSITÁRIO NORTE DO ESPÍRITO SANTO
Relatório de Gestão do CEUNES – 2012

	Karen Otoni de Oliveira Lima	Mestrado
	Sávia Soares Pascoalini	Mestrado
	Dielle Meire de Santana Lopes	Mestrado
	Cristiane Alves da Silva	Mestrado
	Mônica Lima Rodrigues Botelho	Mestrado
	Ully Delpolo Barcelos	Iniciação Científica PIBIC
	Jormara Costa Affonso Mesquita	Iniciação Científica PIBIC
	Emanuelle Cata Preta Nunes Lopes	Extensão (bolsista)
Rodrigo Sobreira Alexandre	Kleber Rogeres Monteiro Júnior	Iniciação Científica
	André Lucas Siqueira	Iniciação Científica
	Lívia Giro Mayrinck	Iniciação Científica
	Kleber Rogeres Monteiro Júnior	TCC
	Jamile Lenhaus Detoni	Mestrado (Orientador)/UFES-CEUNES
	Poliana Rangel Costa	Mestrado (Orientador)/UFES-CEUNES
	Robson Rangel Freire	Mestrado (Orientador)/UFES-CEUNES
	Kristhiano Chagas	Mestrado (Orientador)/UFES-CEUNES
	Clemilton Alves da Silva	Mestrado (Co-Orientador)/UFES-CEUNES
	Liana Mengarda	Doutorado (Co-Orientador)/UFES-CCA
	Pedro Ramon Manhone	Doutorado (Co-Orientador)/UFES-CCA
	Alan Rocha de Freitas	Mestrado (Co-Orientador)/UFES-CCA
Robson Bonomo	Lynniker Três Bernadino	Iniciação Científica
	Mariana Vasconcelos Barroca	Iniciação Científica
	Juliana Cao	TCC
	Marcelo Magiero	Mestrado
	Joabe Martins de Souza	Mestrado
	Diego Zancanella Bonomo	Mestrado
	Giselle Sabadim Saraiva	Mestrado

6. Produções Científicas

6.1 Departamento de Ciências da Saúde

PRODUÇÕES CIENTÍFICAS - DCS EM 2012		
Produção	**Veículo de Publicação**	**Veículo de Publicação**
Professor	Produção	Veículo de Publicação
Anne Caroline Barbosa Cerqueira	Projeto SaUde e Prevencao nas escolas: percepcOes de acaciemicos de Enfermagem.	Anais do Congresso
	Completude da ficha de notificacao da tuberculose do sistema de informacao de agravos de notificagao na microrregiao Sao Mateus, Espirito Santo: 2000 a 2010.	Anais do Congresso
	Perfil dos pacientes em tratamento no programa de tabagismo de um municipio do Norte do Espirito Santo.	Anais do Congresso
	Perfil epidemiologico dos casos de tuberculose residentes da microrregiao Sao Mateus, Espirito Santo, 2000 a 2010.	Anais do Congresso
	Perfil EpidemiolOgico dos homens usuarios da atencao basica do municipio de Sao Mateus-ES.	Anais do Congresso
Andréia Soprani dos Santos	Programa de prevencao e tratamento do tabagismo: uma vivencia academica de enfermagem.	Anais do Congresso
	Satisfacao dos homens usuarios da atencao basica do municipio de Sao Mateus-ES.	Anais do Congresso
	Situacao epidemiologica da dengue no periodo de 2001 a 2010 no Espirito Santo.	Anais do Congresso
	Situacao epidemiologica da meningite no periodo de 2007 a 2010 no Espirito Santo.	Anais do Congresso
CARLOS ROBERTO FERNANDES	TRATADO CUIDADOS DE ENFEERMAGEM medico-cialrgico (cap.13-vol.1)	Editora Roca/Grupo Gen
	HERMENEUTICA E HERMES TRISMEGISTO	www.carlosfernandes.prosaeverso.net
	CARMEM PENA PERACIO	www.carlosfernandes.prosaeverso.net
	JOSE HERMINIO PERACIO	www.carlosfernandes.prosaeverso.net
	FRANCELINA GOMES E CHICO XAVIER	www.carlosfernandes.prosaeverso.net
Cristina Helena Bruno	BRUNO, C. H. ; CARDILLO, J.A. ; LIMA FILHO, A.A.S. ; OLIVEIRA, Anselmo Gomes de. Effect of Elastic Liposomes and Block Co-polymer coated Elastic Liposomes in the VEGF-expression and Ocular Pharmacokinetics of Bevacizumab after Intravitreal injection.	The 39th Annual Meeting & Exposition of the Controlled Release Society. Quebec, CA
	L.K. Souza, C.H. Bruno, L. Lopes, S.H. Pulcinelli,	Colloids and Surfaces B: Biointerfaces v.

UNIVERSIDADE FEDERAL DO ESPÍRITO SANTO
CENTRO UNIVERSITÁRIO NORTE DO ESPÍRITO SANTO
Relatório de Gestão do CEUNES – 2012

	C.V. Santilli, L.A. Chiavacci. Ureasil—polyether hybrid film-forming materials.	101, p. 156-161,2013.
DEBORA BARRETO TERESA GRADELLA	LIAM L IJIMI-A II I MIMBIL.M UV -1 ,Cf.,..' -I UN.-11 Ill, I ILII,AAM 1-7M1 LAMIAMI,LI 11.111-11 MI It II_ 11M	
	Estado do Espirito Santo	Anais do Congresso
	Coloniza(ao por Staphylococcus aureus em superficies do ambiente hospitalar ...	Anais do Congresso
	uma Instituicao de Saude no Municipio de Sao Mateus-ES	Anais do Congresso
	Pesquisa de Enterobacterias em superficies do ambiente hospitalar de uma Instituicao ...	Anais do Congresso
	Frequencia de Enterobacterias nas maos de profissionais da satide de uma Instituicao ...	Anais do Congresso
JOAO ALEXANDRE TRES PANCOTO	Functional single-nucleotide polymorphisms in the DEFB1 gene are associated with	Revista Lupus
	systemic lupus erythematosus in Southern Brazilians	Revista Lupus
	HLA-G is frequently expressed in multicentric study on glioblastoma and may be	Revista The American Journal of Pathology
	induced in vitro by combined 5-aza-2'-deoxycytidine	Revista The American Journal of Pathology
	and IFN-y treatments	Revista The American Journal of Pathology
Juliano Manvailer Martins	Involvement of PGE2 and RANTES in Staphylococcus aureus-induced fever in	Journal of Applied Physiology
KEILA CRISTINA MASCARELLO	PERRI_ SOCIODEMOGRAFICO E CLINIC° DE MULHERES COM CANCER DO COLO DO UTERO ASSOCIADO AO ESTADIAMENTO INICIAL	REVISTA BRASILEIRA DE CANCEROLOGIA
Marco Antonio Andrade de Souza	Caracterizacao de larvas de trematOdeos emergentes de moluscos gastrOpodes...	Revista Iheringia. Serie Zoologia
	Ecological aspects of Biomphalaria in endemic areas for Schistosomiasis in Brazil	Intech Open
	Intestinal parasites in Quilombola community of northern state of Espirito Santo, Brazil (ACEITO)	Revista do Institute de Medicina Tropical de SS° Paulo
	Modeling a Real Data Cellular Automaton to Analyze the Schistosomiasis Expansion Process along the coastline of Brazil	European Meetings on Cybernetics and Systems Research
	Parasitoses intestinais em cortadores de cana-de-acticar em Conceicao da Barra, Espirito Santo, Brasil	I Semana de Ciencias Farmaceuticas, 2012, Alegre
	J.416irwican canitrix Pctitrins naracitril6Piros no mimirMin de Sao Mateus, ES.	I Semana de Ciencias Farmaceuticas, 2012, Alegre
	Schistosomiasis in sugar cane cutters in Conceicao da Barra, Espirito Santo, Brazil: necessity for control	13 Simposio Internacional sobre Esquistossomose,
	Prevalence of schistosomiasis in sugar cane workers in the north of Espirito Santo State, Brazil.	XVIII International Congress for Tropical Medicine...
MARCOS DE LUCCA MOREIRA	Cyclosporin A causes impairment of the ventral prostate tissue structure of Wistar rats	Human & Experimental Toxicology

UNIVERSIDADE FEDERAL DO ESPÍRITO SANTO
CENTRO UNIVERSITÁRIO NORTE DO ESPÍRITO SANTO
Relatório de Gestão do CEUNES – 2012

GOMES	Stereological analyses of the annual variation of captive bullfrog testes (Lithobates catesbeianus, Shaw 1802)	Journal of Morphological Sciences
	Study of the ventral prostate of Wistar rats treated with Heteropterys tomentosa (A. Juss.)	Journal of Medicinal Plant Research
	Effects of ascorbic acid supplementation on the seminiferous tubules of Wistar rats	V Simposio de Biologia Celular UFMG
	Effects of dichloromethane extract of Psyhotria vellosiana ont he testicular histomorphometry of adult Wistar rats	V Simposio de Biologia Celular UFMG
	Seminiferous tubule morphology of adult Wistar rats after chronic exposure to lead acetate	V Simposio de Biologia Celular UFMG
	Leydig cell stereology of 18 months-old Wistar rats Treated with Heteropterys tomentosa A. Juss. Infusion	Animal Reproduction
	Leydig cell stereology of 15 and 18 months-old Wistar rats	Animal Reproduction
Maria da Penha Piccolo Ramos	Diagnostico de Boas Praticas Pecua has na produc5o de leite em propriedades fa miliares	ANAIS da RBAS
	Parametros Fisico-quimicos de agua mineral comercializadas no municipio de Sao Mateus/ES	ANAIS da SBCTA
	Determinagao de mo indicadores de qualidade de amostras de agua comercializadas em Sao mateus/ES	ANAIS DA SBCTA
MARTA PEREIRA COELHO	A importanoa de conhecimentos e praticas adequasdas na prevenck de doencas e promock a saude do hoemem	10^2 Congresso Brasileiro de Saude coletiva
	Analise Antropometrica e alimentar de homens negros residentes em comunidades quilombolas	10^2 Congresso Brasileiro de Saude coletiva
	0 use de tabaco entre os estudantes de enfermagem do Centro Universitario	Revista Brasileira de Pesquisa em saude
	Uso de substancias psicoativas entre universitarios: o caso UFES	Congresso Brasileiro de Toxicologia
	Saude em cena: relato de experiencia	15c Congresso Brasileiro dos Conselhos de enfermagem
PAOLA ROCHA GONcALVES	"A Pratica do Tabagismo por estudantes universitarios de urn campus universitario do Espirito Santo"	Anais do Congresso
	"A incidencia do consumo do alcool entre estudantes de urn centro universitario do Espirito Santo."	Anais do Congresso
	"A incidenoa do consumo de drogas ilicitas e anfetaminicos entre os estudantes ern um centro universitano do Espirito Santo"	Anais do Congresso
Roberta Paresque	Gastro-intestinal morphological alterations in rats kept under hypercaloric diets	International Journal of General Medicine
SUSANA BUBACH	Diagnostico de cancer de mama: perfil socio economico, reprodutivo e comportamnetal das mulheres.	Revista Cogitare
	PERCEPOO DE ACADEMICOS DE ENFERMAGEM SOBRE A PARTICIPAOO NO PROJETO DE EXTENSA? ACOLHER EM SAUDE: POSSO AUDAR?	Anais 10 Congresso Internacional da Rede Unida

UNIVERSIDADE FEDERAL DO ESPÍRITO SANTO
CENTRO UNIVERSITÁRIO NORTE DO ESPÍRITO SANTO
Relatório de Gestão do CEUNES – 2012

	, NO HRAS	
	RELATO DE EXPERIENCIA DE ACADEMICOS DE ENFERMAGEM JUNTO AO GRUPO HIPERDIA, DE UM BAIRRO DO MUNICiP10 DE SAO MATEUS	10 CONGRESSO BRASILEIRO DE SAUDE COLETIVA
	Descrigao dos obitos por doengas do aparelho circulatOrio no municipio de Sao Mateus	10 CONGRESSO BRASILEIRO DE SAUDE COLETIVA
	Evoluck) da mortalidade por doencas do aparelho circulatorio no municipio de Sao Mateus/ES	10 CONGRESSO BRASILEIRO DE SAUDE COLETIVA
	Caracterizacao dos casos de hanseniase de urn municipio de cluster, no period() de 1999 a 2008	10 CONGRESSO BRASILEIRO DE SAUDE COLETIVA
	Epidemiological profile of leprosy prevalence in Brazilian cluster city, since 1999 to 2008	XVIII Interncational Congress for Tropical Medicine and Malaria
Valquiria Camin de Bortoli	Intrahippocampal injection of brain-derived neurotrophic factor increases anxiety-related,	Behavioural Pharmacology
	Dorsal periaqueductal gray stimulation facilitates anxiety-, but not panic-related, defensive responses in rats tested in the elevated T-maze.	Brazilian Journal of Medical and
	Chronic alprazolam treatment induces anxiolytic and panicolytic-like effects in rats.	44th Brazilian Congress of Pharmacology and Experimental Therapeutics
	Uso de psicofarmacos por idosos atendidos pelo Programa de Saude Mental no municipio de Sao Mateus - ES.	VI Congresso de Ciencias da Saude
Adriana Nunes Moraes Partelli	Sexualidade na adolescencia	12º Congresso Brasileiro de adolêscencia
	Acidentes e violencia corn adolescentes no Brasil	12º Congresso Brasileiro de adolêscencia
	Interação do Brincarte com adlolescentes em uinternação: Relato de experiência	12º Congresso Brasileiro de adolêscencia
	Drogas na adolescencia	12º Congresso Brasileiro de adolêscencia
	Olhares para a atencao a saude do adolescente na atencao basica: percepcties de profissionais e adolescentes escolares	12º Congresso Brasileiro de adolescencia
	Adolescer: criando espaco de discussao	12º Congresso Brasileiro de adolescencia
	Impacto da hipertensao arterial sisternica sobre a qualidade de vida em comunidades Quilombolas do Espirito Santo	10º Congresso Brasileiro de Saude Coletiva
	Avaliacao dos fatores de risco para hipertensao em comunidades Quilombolas do Espirito Santo	10º Congresso Brasileiro de Saude Coletiva
Ana Carolina Melchiors	Impacto da hipertensao arterial sisternica sobre a qualidade de vida em comunidades Quilombolas do Espirito Santo	Anais do Congresso
	Avaliacao dos fatores de risco para hipertensao em comunidades Quilombolas do Espirito Santo	Anais do Congresso
	The effect of isotretinoin on triglycerides and	Revista: Anais Brasileiros de

UNIVERSIDADE FEDERAL DO ESPÍRITO SANTO
CENTRO UNIVERSITÁRIO NORTE DO ESPÍRITO SANTO
Relatório de Gestão do CEUNES – 2012

	liver aminotransferases	Dermatologia
	Defesa de Tese de Doutorado: Efeitos da atenção Farmacêutica nos Resultados em Saúde dos Pacientes: Revisão Sistemática com Mata-análises	Não se aplica
	Na analysis of quality of systematic reviews on pharmacist health interventions	Revista: International Journal of Clinical Pharmacy
Ana Paula Costa Velten	A IMPORTÂNCIA DE CONHECIMENTOS E PRÁTICAS ADEQUADAS NA PREVENÇÃO DE DOENÇAS E PROMOÇÃO A SAÚDE DO HOMEM	10º Congresso Brasileiro de Saúde Coletiva
	ANÁLISE ANTROPOMÉTRICA E ALIMENTAR DE HOMENS NEGROS RESIDENTES EM COMUNIDADES QUILOMBOLAS DE MUNICÍPIOS DO EXTREMO NORTE DO ESPÍRITO SANTO	10º Congresso Brasileiro de Saúde Coletiva
	DESCRIÇÃO DOS ÓBITOS POR DOENÇAS DO APARELHO CIRCULATÓRIO NO MUNICÍPIO DE SÃO MATEUS, ESPÍRITO SANTO	10º Congresso Brasileiro de Saúde Coletiva
	EVOLUÇÃO DA MORTALIDADE POR DOENÇAS DO APARELHO CIRCULATÓRIO NO MUNICÍPIO DE SÃO MATEUS, ESPÍRITO SANTO	10º Congresso Brasileiro de Saúde Coletiva
	IMPACTO DA HIPERTENSÃO ARTERIAL SISTÊMICA SOBRE A QUALIDADE DE VIDA EM COMUNIDADES QUILOMBOLAS DO ESPÍRITO SANTO	10º Congresso Brasileiro de Saúde Coletiva
	AVALIAÇÃO DOS FATORES DE RISCO PARA A HIPERTENSÃO EM COMUNIDADES QUILOMBOLAS DO ESPÍRITO SANTO	10º Congresso Brasileiro de Saúde Coletiva

6.2 Departamento de Ciências Naturais

PRODUÇÕES CIENTÍFICAS - DCN EM 2012		
Professor	**Produção**	**Veículo de Publicação**
Aloísio José Bueno Cotta	Classical and New Procedures of Whole Rock Dissolution for Trace Element Determination by ICP-MS	Geostandards and Geoanalytical research, 36, 27-50.
	High temperature acid dissolution of silicate rock samples	Geonalysis 2012
Ana Nery Furlan Mendes	Hidroformilação do Oleato de Metila catalisada por complexos de ródio	Química Nova
	Ensino de conceitos de Química através de oficinas de sabão: uma proposta metodológica e ambiental	XVI Encontro Nacional de Ensino de Química
	A música no ensino de Química: uma forma divertida e dinâmica de abordar os conteúdos de Química Orgânica.	XVI Encontro Nacional de Ensino de Química
	Dominó Químico táctil: deficientes visuais sem limitações para uma aprendizagem significativa em Química	XVI Encontro Nacional de Ensino de Química
	Vulcão Químico: um modelo experimental construído a partir de materiais alternativos	XVI Encontro Nacional de Ensino de Química
	Construção de um dominó Químico tátil com materiais alternativos como forma de auxiliar a aprendizagem em Química Orgânica de deficientes visuais	XVI Encontro Nacional de Ensino de Química
	A percepção dos alunos de uma escola pública de São Mateus/ES a respeito dos resíduos gerados nas aulas experimentais de Química	52º Congresso Brasileiro de Química
	Determinação do teor de minerais em amostras de pimenta-rosa cultivadas no norte do Espírito Santo utilizando ICP-OES	52º Congresso Brasileiro de Química
	Hidroformilação-acetalização do Oleato de Metila catalisada por complexos de ródio	52º Congresso Brasileiro de Química
	A percepção dos professores de Química do município de São Mateus/ES sobre a importância da experimentação no parendizado de alunos do ensino médio	52º Congresso Brasileiro de Química
Ana Paula Oliveira Costa Flores	PHYSICO-CHEMICAL, SPECTROSCOPICAL AND THERMAL CHARACTERIZATION OF BIODIESEL OBTAINED BY ENZYMATIC ROUTE AS A TOOL TO SELECT THE MOST EFFICIENT IMMOBILIZED LIPASE. Vol. 29, No. 01, pp. 39 - 47, January - March, 2012	Brazilian Journal of Chemical Engineering
	ynthesis and characterization of soybean-oil-based polyurethane composites containing industrial and agricultural residual wastes as fillers. Vol 123, p. 1370-1376, 2012	Journal of Applied Polymer Science
André Luíz Alves	Influence of Chemical Pressure in Sn-Substituted Ni2MnGa Heusler Alloy	Journal of Applied Physics
Breno Nonato de Melo	Aplicação de HQ's no ensino de Mecânica Avançada	Revista Novas Abordagens em sala de aula
	A verdadeira história da Fusão Nuclear	Anais do Congresso de Fusão Nuclear
Breno Rodrigues Segatto	Influence of heat-treatment environment on Ni-ferrite nanoparticle formation from coconut water precursor	Journal of Materials Science

UFES CEUNES

UNIVERSIDADE FEDERAL DO ESPÍRITO SANTO
CENTRO UNIVERSITÁRIO NORTE DO ESPÍRITO SANTO
Relatório de Gestão do CEUNES – 2012

Carlos André Maximiano da Silva	Evolução da Perfilagem por Ressonância Magnética Nuclear	Anais do Congresso da SBGEO
	Aplicação dos Perfis Geofísico de Poços para a Determinação de Hidrocarboneto	Anais do Congresso da SBGEO
Eduardo Perini Muniz	Influence of heat-treatment environment on Ni-ferrite nanoparticle formation from coconut water precursor.	Journal of Materials Science (Dordrecht. Online).
	Optical Absorption Behavior of Nanoparticles Produced from Gamma Irradiated and Unirradiated Quartz by Al2O3 Balls Milling for Solar Cells Encapsulation.	Journal of Materials Science and Engineering A
	Investigation and Structural Characterization of Nickel Ferrite Nanoparticles Produced by Proteic Sol-Gel Method Using Two Kinds of Organic Precursors.	Materials Science Forum (Online)
	Applications of Fourier Transform Infrared and X-Ray Techniques to Analyze Nickel Ferrite Nanoparticles Produced by Proteic Sol Gel	Materials Science Forum (Online)
	DRYING OF ALBEDO OF ORANGE SKIN: DEPENDENCE OF APPARENT MOISTURE DIFUSIVITY WITH TEMPERATURE AND AIR VELOCITY	18th International Drying Symposium, 2012
Gilmene Bianco	Currículo Básico Comum no Espírito Santo	Anais do ENEQ
	Síntese e caracterização de compósitos a partir de poliuretanos fléxiveis e fibra de coco modificada com silano.	Anais da ABPol - NE
	Fibras de cooo acopladas por MDI	Anais da ABPol - NE
Leila Aley Tavares	Identification of components of Brazilian honey by 1H NMR and classification of its botanical origin by chemometric methods	Lebensmittel-Wissenschaft Technologie
Leonardo Costa de Oliveira	Comparação de algoritmos de agrupamento para identificação de heterogeneidades em poços de exploração de petróleo	Anais do 10th WORLD CONGRESS ON COMPUTATIONAL MECHANICS (WCCM 2012)
	Aspectos petrográficos preliminares da Falésia de Costa Dourada, Mucuri, litoral Sul da Bahia	Anais do 46º Congresso Brasileiro de Geologia
	Nova Ocorrência de riolito piroclástico na falésia da praia de Costa Dourada, mucuri, BA	Anais do 46º Congresso Brasileiro de Geologia
	Vulcanismos da Bacia do Espírito Santo, correlações com as Formação Serra Geral e de Abrolhos (BA): visões exploratória e explotatória	Anais do 46º Congresso Brasileiro de Geologia
Luiz Gabriel Souza de Oliveira	The Use of Extended Thermodynamics in the Study of Strain of Solids (SUBMETIDO)	Continuum Mechanics and Thermodynamics
	Determinação das oscilações livres da Terra com base no Método de Rayleigh-Ritz	5o Simpósiuo Brasileiro de Geofísica
	Detecção dos Modos de Stoneley no núcleo da Terra com base no utilização da gravimetria por supercondutividade	46o Congresso Brasileiro de Geologia
	Magnetometria por Satélite e a estrutura de litosfera na região do Cráton São Francisco	46o Congresso Brasileiro de Geologia
Márcia Helena Rodrigues Veloso	Characterization of phosphate structures in biochar from swine bones	Pesquisa Agropecuária Brasileira
Maria de Fátima Pereira dos Santos	Total Sulfur Determination in Residues of Crude Oil Distillation Using FT-IR/ATR and Variables Selection Methods	Spectrochimica Acta Part A: Molecular and Biomolecular Spectroscopy
	"Determination of solubility parameters and prediction of compatibility of oils"	Petrol.Science and Engineering

UNIVERSIDADE FEDERAL DO ESPÍRITO SANTO
CENTRO UNIVERSITÁRIO NORTE DO ESPÍRITO SANTO
Relatório de Gestão do CEUNES – 2012

	Determination of API gravity, kinematic viscosity and water content of crude oil by ATR-FTIR spectroscopy and multivariate calibration".	Fuel
	Experimental design and surface response methodology for optimization of ultrasound assisted salt extraction from petroleum.	CAC-2012
	Determinação de Enxofre Total em Petróleos e derivados por Fluorescência de Raios-x: Otimização de Metodologia	(SBQ) - 35ª
	Chemometric tools application for monitoring of blends of offshore PETROLEUM.	PetroPhase 2012
	Procedimento de separação de emulsão com o uso de radiação micro-ondas para a caracterização de petróleo extrapesado.	SUMIP 2012
	Otimização da metodologia de extração de sais em petróleos utilizando ultrassom.	SUMIP 2012
	Desidratação de petróleos utilizando desemulsificantes comerciais e centrifugação.	5° Congresso Ibeoroamericano de Química Analítica-
	Proposta de metodologia de correlação para determinação de cloreto em águas de produção de petróleos	5° Congresso Ibeoroamericano de Química Analítica-
	Determinação da gravidade API, viscosidade cinemática eo teor de água em petróleos por espectroscopia ATR-FTIR e regressão por vetores de suporte.	5° Congresso Ibeoroamericano de Química Analítica-
Natália Valadares de Oliveira	Interpretation of geomagnetic anomalies in the são francisco craton region based of CHAMP mission data	Revista Brasileira de Geofísica
	Magnetometria por Satélite e a estrutura da litosfera na região do Cráton São Francisco	Anais do Congresso Brasileiro de Geologia
	Resumo em Simpósio	Anais do Simpósio de Geofísica
	Investigação litosférica no Cráton São Francisco por dados magnetométricos de satélite CHAMP	Universidade federal de Ouro Preto
Patrícia Xavier Baliza	Determinação do teor de minerais em amostras de pimenta rosa cultivadas no Norte do Espírito Santo utilizando ICP-OES	Anais do 52º Congresso Brasileiro de Química
	A Percepção dos alunos de uma escola pública de São Mateus/ES a respeito dos resíduos gerados nas aulas experimentais de Química	Anais do 52º Congresso Brasileiro de Química
Ricardo Lopes da Silva	Vórtices Antiferromagnéticos	XXX Encontro de Físicos do Norte e Nordeste
	Nanoanel bicamada	XXX Encontro de Físicos do Norte e Nordeste
	Utilização do Modelo cinético de Avrami para determinação dos parâmetros cinéticos de nucleação e crescimento do processo de cristalização de Ferritas produzidas pelo método de Sol-gel	XXX Encontro de Físicos do Norte e Nordeste
	A utilização da técnica de difração de raios-x (DRX) no estudo da influência do tempo e da temperatura no processo de formação de Ferritas produzidas pelo método de Sol-gel	XXX Encontro de Físicos do Norte e Nordeste
Rodrigo Dias Pereira	Influence of heat-treatment environment on Ni-ferrite nanoparticle formation from coconut water precursor	Journal of Materials Science
	Investigation and Structural Characterization of Nickel Ferrite Nanoparticles Produced by Proteic Sol-Gel Method Using Two Kinds of Organic Precursors	Materials Science Forum (Online)
	Applications of Fourier Transform Infrared and X-Ray Techniques to Analyze Nickel Ferrite Nanoparticles Produced	Materials Science Forum (Online)

	Utilização do modelo cinético de Avrami para determinação dos parâmetros cinéticos de nucleação e crescimento do processo de cristalização de ferritas produzidas pelo método Sol-gel	XXX Encontro de Físicos do Norte e Nordeste
	A utilização da técnica de diração de raios-x (DRX) no estudo da influência do tempo e da temperatura no processo de formação de Ferritoas produzidas pelo método Sol-gel	XXX Encontro de Físicos do Norte e Nordeste
	Nanoanel bicamada	XXX Encontro de Físicos do Norte e Nordeste
	Vórtices Antiferromagnéticos	XXX Encontro de Físicos do Norte e Nordeste
	OBTENÇÃO DE NiFe2O4 VIA MÉTODO SOL-GEL PROTÉICO COM PECTINAS EXTRAÍDAS DE RESIDUOS AGRO-INDUSTRIAIS	XXX Encontro de Físicos do Norte e Nordeste
Vivian Chagas da Silveira	Ensino de Conceitos de Química através de Oficinas de Sabão: uma proposta metodológica e ambiental	Anais do XVI do Encontro Nacional de Ensino de Química
Wiliam Santiago Hipólito Ricaldi	Perturbations for transient acceleration	Jornal of Cosmology and Astroparticles
	About non trivial topology of the universe	Dep. Física – CCE- UFES-Goiabeiras
	A evolução da Cosmologia	II Encontro de Física Aplicada
	Interactions in the dark sector	Plinio Baptista Cosmology School Proceedings

6.3 Departamento de Matemátia Aplicada

PRODUÇÕES CIENTÍFICAS - DMA EM 2012		
Professor	**Produção**	**Veículo de Publicação**
Isaac Pinheiro dos Santos	Numerical analysis of the nonlinear subgrid scale method	Revista Computational & Applied Mathematics, v. 31, p. 1-31, 201
	Estudo Numérico da Formulação Estabilizada Submalha Difusão Dinâmica Aplicada às Equações de Euler Compressíveis	Anais do 33rd Iberian Latin American Congress on Computational Methods in Engineering - CILAMCE 2012
	Uma Formulação Numérica do Problema de Escoamento Miscível em Meios Porosos	XXXIV Congresso Nacional de Matemática Aplicada e Computacional - CNMAC 2012
	Soluções Numéricas da Equação de Difusão e Reação via Método de Elementos Finitos de Galerkin	Congresso de Matemática Aplicada e Computacional - CMAC-Nordeste 2012
	Estudo Numérico da Equação de Difusão e Convecção via Método de Elementos Finitos de Galerkin	Congresso de Matemática Aplicada e Computacional - CMAC-Nordeste 2012
Leonardo Delarmelina	Um novo algoritmo para soluções ótimas locais do problema linear de dois níveis	TEMA. n. 1, v. 13, 2012

Secchin	O problema da elaboração de grade de horários: estudo de caso em uma Universidade Brasileira	CMAC 2012 Nordeste
Lúcio Souza Fassarella	Dispersive Quantum Systems: a class of isolated...	Braz.J.Phys. vol.42 (2012), no.1-2: 84-99.
	Estudo sobre evolução temporal de sistemas quânticos	Anais do XXXIII ENFPC, Passa Quatro - MG

6.6 Departamento de Ciências Agrárias e Biológicas

PRODUÇÕES CIENTÍFICAS - DCAB EM 2012		
Professor	**Produção**	**Veículo de Publicação**
Anderson Geyson de Araújo	Two new species and a new combination of Neotropical Sapotaceae.	Brittonia (Bronx, N.Y) 64: 23-29. 2012
	Integrating different tools to disentangle species complexes: A case study in *Epidendrum* (Orchidaceae).	Taxon 61: 721-734. 2012
	Pouteria ciliata, *P. confusa*, *P. nordestinensis* and *P. velutinicarpa* spp. nov. (Sapotaceae) from Brazil.	Nordic Journal of Botany 30: 399-406. 2012
	Morphological characters evaluation in mangrove vegetation from Vitoria Bay (Espírito Santo State, ES, Brazil).	Communications in Plant Sciences 2: 159-161. 2012
	Pouteria. In: Rafaela Campostrini Forzza et al.. (Org.).	Lista das espécies da Flora do Brasil. 2012
	Sapotaceae. In: Rafaela Campostrini Forzza et al.. (Org.).	Lista das espécies da Flora do Brasil. 2013
	Flora of the Caatingas of the São Francisco River. In: J. A. Siqueira Filho. (Org.).	Flora of the Caatingas of the São Francisco River : natural history and conservation.
	Morphological Characters Evaluation in Mangrove vegetation from Vitoria Bay (Espírito Santo State, Brazil).	Anais do Workshop de Biologia Vegetal. 2012
	Sapotaceae no Nordeste do Brasil.	Anais do XXXII ERBOT. 2012
	A DNA barcoding approach for identification of Sapotaceae tree species from Atlantic Forest, Brazil.	Anais do I SIMPÓSIO BRASILEIRO DE IDENTIFICAÇÃO MOLECULAR DE ESPÉCIES. 2012.
	Aspectos da morfologia do pólen de espécies de Neotropicais de *Pouteria* Aubl. (Sapotaceae).	Anais do Iº Simpósio Internacional de Botânica Aplicada e Iº Simpósio Nacional de Frutíferas do Norte Nordeste. 2012.
	Perfil do Ensino de Botânica em escolas do norte do Espírito Santo.	Anais do Iº Simpósio Internacional de Botânica Aplicada e Iº Simpósio Nacional de Frutíferas do Norte Nordeste. 2012.
Ana Paula Cazerta	Ethnoecology and bycatch of dolphins in northern coast of Espírito Santo	Anais da 15° Reunión de Trabajo de Expertos en

UNIVERSIDADE FEDERAL DO ESPÍRITO SANTO
CENTRO UNIVERSITÁRIO NORTE DO ESPÍRITO SANTO
Relatório de Gestão do CEUNES – 2012

Farro		Mamíferos Acuáticos de América del Sur
	Genetic differentiation among populations of spinner dolphin, Stenella longirostris (Gray, 1828), in the Brazilian coast based on mitochondrial markers	Anais da 15° Reunión de Trabajo de Expertos en Mamíferos Acuáticos de América del Sur
	Comparison of DNA extraction protocols for marine ichthyofauna	58° Congresso Brasileiro de Genética
	Efficiency of DNA barcoding on identifying cetacean species on the brazillian coast	I Simposio de identificação molecular de espécies
	Registros de ocorrência de pequenos cetáceos no litoral de Conceição da Barra, ES	5° Congresso Brasileiro de Oceanografia
Andreia Gontijo	Transferability and Characterization of Microsatellite Markers in five Bromeliaceae species belonging to the subfamilies Pticairnioideae and Bromelioideae	Biota Neotropica
	Genome size and base composition of Bromeliaceae species assessed by flow cytometry.	Biota Neotropica
	Effect of scarification and salt concentration on in vitro seed germination of Senna macranthera (Collad.) H.S.Irwin & Barneb.	Biota Neotropica
	Efeito de ANA e BAP no alongamento in vitro de *Aechmea ramosa*	Biota Neotropica
	Expressão gênica na embriogênese somática vegetal	Biota Neotropica
	Propagação em Bromeliaceae: germinação de sementes e cultivo *in vitro*	Biota Neotropica
	Rizogênese in vitro em plântulas de *Aechmea ramosa* Martius ex Schultes F. (Bromeliaceae).	Biota Neotropica
	Diversidade genética de *Pitcairnia flammea* (L) John. (Bromeliaceae) em uma população natural no sul do Espírito Santo, estimada por marcadores ISSR	Biota Neotropica
	Diversidade genética de uma população natural de *Billbergia euphemia* utilizando marcadores ISSR	Biota Neotropica
	Diversidade genética de uma população natural de *Billbergia horrida* utilizando marcadores ISSR	Biota Neotropica
	Germinação de *Crambe abyssinica* HOCHST em diferentes meios de cultura e condição de luminosidade	Biota Neotropica
Antelmo Ralph Falqueto	Drought tolerance of passion fruit plants assessed by the OJIP chlorophyll a fluorescence transient	Science Horticulturae
	Analysis of Chlorophyll a Fluorescence of Two Mangrove Species of Vitória Bay (ES, Brazil) to Natural Variation of Tide	Revista Biociências (Unital)
	EFEITOS DA INTENSIDADE LUMINOSA SOBRE A FISIOLOGIA E ANATOMIA DE Ruellia furcata (NESS) LINDAU (ACANTHACEAE)	Congresso Nacional de Botânica
	CARACTERÍSTICAS ECOFISIOLÓGICAS DE Cattleya schofieldiana Rchb. f. (ORCHIDACEAE) EXPOSTAS À MANCHAS DE SOL	Congresso Nacional de Botânica
	FISIOLOGIA E ANATOMIA FOLIAR DE Canavaliarosea (Sw.) DC. (Fabaceae) EM RESPOSTA A DIFERENTES CONCENTRAÇÕES SALINAS	Congresso Nacional de Botânica
Alexandro Gomes Facco	Geotecnologia aplicadas à avaliação de parâmetros biofísicos do Pantanal	PAB
	Técnicas de geoinformação para estimativa do balanço hídrico do eucalipto	PAB
Marcelo	Chraracterization of photosynthetic apparatus of Braillorchis	Ver. De Ciências Agro

UNIVERSIDADE FEDERAL DO ESPÍRITO SANTO
CENTRO UNIVERSITÁRIO NORTE DO ESPÍRITO SANTO
Relatório de Gestão do CEUNES – 2012

Barreto	porphyrostele (orchidaceae) ...	Ambientiais
	Trichoderma spp. decrease Fusarium root rot in common beans	Summa Phytopathologica
	Estudo fitoquímico e avaliação do potencial citotóxico e antifungico de Xyplopia sericea	Biofar: Revista de Biologia e Farmácia
Diógina Barata	Levantamento taxonômico das Macroalgas aderidas em Pneumatóforos e Rizóforos do Manguezal da Praia de Costa Dourada, Mucuri-BA	Anais do Congresso Brasileiro de Oceanografia
	Composição e Estrutura de Comunidade de Macroalgas aderidas em Pneumatóforos no Manguezal da Praia de Guaxindiba - Conceição da Barra - ES	Anais do Congresso Brasileiro de Oceanografia
	Rhodophyta Marinhas Bentônicas da Praia de Costa Dourada, Mucuri, BA	Anais do Congresso Brasileiro de Oceanografia
	Chlorophyta e Heterokontophyta Marinhas Bentônicas da Praia de Costa Dourada, Mucuri, BA	Anais do Congresso Brasileiro de Oceanografia
Luiz Fernando Duboc	Morphology of the Epidermis of the Neotropical Catfish *Pimelodella lateristriga* (Lichtenstein, 1823) with Emphasis in Club Cells	PLOS ONE
Edilson Romais Schmildt	CRESCIMENTO IN VITRO DE Cattleya bowringiana O brien (ORCHIDACEAE) EM DIFERENTES CONCENTRAÇÕES DE URÉIA EM SUBSTITUIÇÃO AO NITRATO DE AMÔNIO	Nucleus (Ituverava)
	CORRELAÇÕES ENTRE CARACTERÍSTICAS MORFO-AGRONÔMICAS DE ACESSOS DE MAMOEIRO	Enciclopédia Biosfera
	Mortalidade por causas externas na microregião de São Mateusa, estado do Espírito Santo, Brasil: tendências de 1999 a 2008	Epidemiologia e serviços de saúde
	Crescimento inicial de kiwano em diferentes tipos de substratos.	Nucleus (Ituverava)
	Enraizamento in vitro de ramos de mamoeiro 'Tainung 01' cultivados sob luz e escuro/luz	Nucleus (Ituverava)
	PRODUTIVIDADE E VARIÁVEIS AGROINDUSTRIAIS DE CINCO VARIEDADES DE CANA-DE-AÇÚCAR NO NORTE DO ESPÍRITO SANTO	Enciclopédia Biosfera
	PRODUÇÃO DE MUDAS DE MARACUJAZEIRO AMARELO EM DIFERENTES DOSES DE ADUBO DE LIBERAÇÃO CONTROLADA E DE SUPERFOSFATO SIMPLES	Enciclopédia Biosfera
	PRODUÇÃO DE MUDAS DE MARACUJAZEIRO AMARELO EM DIFERENTES DOSES DE ADUBO DE LIBERAÇÃO CONTROLADA E DE SUPERFOSFATO SIMPLES	XII Encontro Latino Americano de Pós-Graduação
	Enraizamento de estacas de mamoeiro 'Goden' em diferentes épocas do ano	XII Encontro Latino Americano de Pós-Graduação
	Estimativa de repetibilidade em características de cajá-mirim no Norte do Espírito Santo	XII Encontro Latino Americano de Pós-Graduação
	Indução de brotações laterais em mamoeiro 'Golden' em diferentes idades	XII Encontro Latino Americano de Pós-Graduação
	Taxa de crescimento em acessos de mamão (Carica papaya L.) em função de seis épocas do ano	XII Encontro Latino Americano de Pós-Graduação
	AVALIAÇÃO DE CINCO VARIEDADES DE CANA-DE-AÇÚCAR NAS CONDIÇÕES EDAFOCLIMÁTICAS DO NORTE DO ESPÍRITO SANTO	XII Encontro Latino Americano de Pós-Graduação
	AVALIAÇÃO DE CINCO VARIEDADES DE CANA-DE-AÇÚCAR NAS CONDIÇÕES EDAFOCLIMÁTICAS DO NORTE DO ESPÍRITO SANTO	XII Encontro Latino Americano de Pós-Graduação
	AVALIAÇÃO DE CINCO VARIEDADES DE CANA-DE-AÇÚCAR NAS CONDIÇÕES EDAFOCLIMÁTICAS DO NORTE DO ESPÍRITO SANTO	52 CBO

UNIVERSIDADE FEDERAL DO ESPÍRITO SANTO
CENTRO UNIVERSITÁRIO NORTE DO ESPÍRITO SANTO
Relatório de Gestão do CEUNES – 2012

	AVALIAÇÃO DE CARACTERISTICAS FÍSICAS E QUÍMICA DE ACESSOS LOCAIS E DO HÍBRIDO BRS OURO VERMELHO DE Passiflora edulis Sims f. flavicarpa Deg NO MUNICÍPIO DE VILA VALÉRIO, REGIÃO NORTE DO ESPÍRITO SANTO	XXII Congresso Brasileiro de Fruticultura
	PROPAGAÇÃO VEGETATIVA DE GENÓTIPOS DE Passiflora alata CURTIS NATIVOS DO NORTE DO ESPÍRITO SANTO	XXII Congresso Brasileiro de Fruticultura
	QUEBRA DE DORMÊNCIA DA VIDEIRA COM O USO DA CIANAMIDA HIDROGENADA ASSOCIADA COM ADITIVOS E CORANTES	XXII Congresso Brasileiro de Fruticultura
	QUEBRA DE DORMÊNCIA DA VIDEIRA COM O USO DA CIANAMIDA HIDROGENADA ASSOCIADA COM ADITIVOS E CORANTES	24TH International Conference on Coffee
Edney Leandro da Vitória	Correlação linear e espacial entre produtividade de brachiaria Brizantha, densidade do solo e porosidade	Revista Engenharia Agrícola
	Acumulo de Nutrientes e matéria seca pelo milho em função do manejo do solo e adubação orgânica	Revista Engenharia na Agricultura
	Balanço energético da cultura do pinhão manso em sistema de condução de sequeiro	Revista Enciclopedia Bioesfera
	Desempenho comparativo de um motor ciclo diesel alimentado com misturas de óleo diesel e biodiesel de pinhão manso	Revista Enciclopedia Bioesfera
	Rendimento operacional de um pulverizador de barras em diferentes pressões de serviço e velocidade	Revista Enciclopedia Bioesfera
	Produção de matéria seca e indice de área foliar de forrageiras em diferentes manejos do solo	Revista Engenharia na Agricultura
	Exigência de lisina digestível e plano de nutrição para frangos de corte machos matendo as relações mitionina + cistina e treonina digestível na proteína total	Revisra Ciência Rural
Elaine Della Giustina Soares	SALLES, F. F. ; SHIMANO, Y. ; SOARES, E. D. G. ; FARIA JR., L. R. R. . Revision of Oligoneuria Pictet (Ephemeroptera: Oligoneuriidae).	XIIIth International Conference on Ephemeroptera and XVIIth International Symposium on Plecoptera.
	SALLES, F.F. ; SOARES, E. D. G. ; Hott, R.A. . Current knowledge of Brazilian Baetidae (Ephemeroptera).	XIIIth International Conference on Ephemeroptera and XVIIth International Symposium on Plecoptera.
Elisa Mitsuko Ayoama	Características estruturais das plantas contra a herbivoria por insetos	Enciclopédia da Biosfera
	Propagação em Bromeliaceae: germinação de sementes e cultivo *in vitro*	Enciclopédia da Biosfera
	Avaliação da eficiência da propagação de *Alcantarea imperialis* (Bromeliaceae) cultivada *in vitro* e *ex vitro*	Rodriguésia
	Número cromossômico de *Ocimum basilicum* L. cultivar Genovese	Thesis
	Propagação assexuada de chacrona (*Psychotria viridis* Ruiz & Pavon) via estaquia foliar	Revista em Agronegócios e Meio Ambiente
	Morfoanatomia foliar de *Ruellia furcata* (Nees) Lindau (Acanthaceae)	Enciclopédia da Biosfera
	Anatomia foliar de *Clistax brasiliensis* Mart. (Acanthaceae) cultivado em condições de sol e sombra	Anais - Botânica frente às mudanças globais: anais do 63º Congresso Nacional de Botânica
	Anatomia foliar de *Alcantarea imperialis* (Carrière) Harms (Bromeliaceae) cultivadas *in vitro* e *ex vitro*	Anais - Botânica frente às mudanças globais: anais do 63º Congresso Nacional de

		Botânica
	Fisiologia e anatomia foliar de *Canavalia rosea* (Sw.) DC. (Fabaceae) em resposta a diferentes concentrações salinas	Anais - Botânica frente às mudanças globais: anais do 63º Congresso Nacional de Botânica
	Efeitos da intensidade luminosa sobre a fisiologia e anatomia de *Ruellia furcata* (Ness) Lindau (Acanthaceae)	Anais - Botânica frente às mudanças globais: anais do 63º Congresso Nacional de Botânica
	"Natureza & Criança: aprendendo com animais e plantas" : projeto de extensão e o ensino de Ciências	Anais - II Copex - II Congresso Paulista de Extensão e I Congresso de Extensão Universitária da Unifesp
	Livro de apoio ao projeto de extensão "Natureza & Criança: aprendendo com animais e plantas"	Anais - II Copex - II Congresso Paulista de Extensão e I Congresso de Extensão Universitária da Unifesp
	Morphological characteres evaluation in mangrove vegetation from Vitoria bay (Espirito Santo State, Brazil)	Communications in Plant Sciences - Works from the I Workshop of Plant Biology – UNESP (Brazil)
	Anatomical characterization of *Ruellia furcata* (Nees) Lindau (Acanthaceae) under different light conditions	Communications in Plant Sciences - Works from the I Workshop of Plant Biology – UNESP (Brazil)
	Seed morphology and testa microsculpturing of *Herpetacanthus chalarostachyus* Indriunas & Kameyama (Acanthaceae)	Communications in Plant Sciences - Works from the I Workshop of Plant Biology – UNESP (Brazil)
	Leaf Anatomy of *Justicia brandegeana* Wassh. & L.B. Sm. (Acanthaceae)	Communications in Plant Sciences - Works from the I Workshop of Plant Biology – UNESP (Brazil)
	Anatomical aspects of leaf varietagion	Communications in Plant Sciences - Works from the I Workshop of Plant Biology – UNESP (Brazil)
	Morfoanatomia foliar de *Ruellia elegans* Poir. (Acanthaceae) cultivado em condições de sol e sombra	Anais - I Sinbot - Simpósio Internacional de Botânica Aplicada
	Desenvolvimento pós-seminal de Alcantarea imperialis (Carrière) Harms (Bromeliaceae) cultivadas *in vitro* e *ex vitro*	Anais - I Sinbot - Simpósio Internacional de Botânica Aplicada
	Morfoanatomia foliar de *Manilkara bella* Monach. (Sapotaceae)	Anais - I Sinbot - Simpósio Internacional de Botânica Aplicada
	Enraizamento e morfo-anatomia de estacas caulinares de *Justicia brandegeana* Wassh. & L.S.Sm. (Acanthaceae)	Anais - I Sinbot - Simpósio Internacional de Botânica Aplicada
	Enraizamento de estacas foliares de *Psychotria viridis*Ruiz & Pavón (Rubiaceae) em diferentes substratos	Anais - I Sinbot - Simpósio Internacional de Botânica Aplicada

UNIVERSIDADE FEDERAL DO ESPÍRITO SANTO
CENTRO UNIVERSITÁRIO NORTE DO ESPÍRITO SANTO
Relatório de Gestão do CEUNES – 2012

	Caracterização morfológica de *Cryptanthus beuckeri* E.Morren (Bromeliaceae) sobre diferentes condições de luminosidade	Anais - I Sinbot - Simpósio Internacional de Botânica Aplicada
	Anatomia foliar de *Cryptanthus beuckeri* E.Morren (Bromeliaceae) sob diferentes condições de luminosidade	Anais - I Sinbot - Simpósio Internacional de Botânica Aplicada
	Análises morfológicas de *Barleria repens* Nees (Acanthaceae) sob diferentes regimes de luminosidade	Anais - I Sinbot - Simpósio Internacional de Botânica Aplicada
	Morfoanatomia foliar e caulinar de *Spigelia anthelmia* L. (Loganiaceae)	Anais - I Sinbot - Simpósio Internacional de Botânica Aplicada
	Morfoanatomia foliar de *Manilkara salzmannii* (A.DC.) H.J.Lam (Sapotaceae)	Anais - I Sinbot - Simpósio Internacional de Botânica Aplicada
	Caracterização morfológica de três espécies de manjericão: um meio de facilitar a identificação	Anais - VI Simpósio Iberoamericano de Plantas Medicinais
	Anatomia foliar de duas espécies de "anador": *Justicia pectoralis* Jacq. E *Justicia gendarussa* Burm.f. (Acanthaceae)	Anais - VI Simpósio Iberoamericano de Plantas Medicinais
	Efeitos de fitorreguladores na produção de folhas em *Melissa officinalis* L. em Taubaté, SP	Anais - VI Simpósio Iberoamericano de Plantas Medicinais
	Influência de diferentes condições de luminosidade sobre a biometria de *Ruellia furcata* (Nees) Lindau (Acanthaceae)	Anais - I Simbioma - Simpósio sobre a Biodiversidade da Mata Atlântica
	Anatomia foliar de *Vriesea flammea* L.B.Sm. (Bromeliaceae)	Anais - I Simbioma - Simpósio sobre a Biodiversidade da Mata Atlântica
	Caracterização morfológica de frutos e sementes de *Ruellia furcata* (Nees) Lindau (Acanthaceae)	Anais - I Simbioma - Simpósio sobre a Biodiversidade da Mata Atlântica
	Anatomia foliar de três espécies de *Justicia* L. (Acanthaceae) da Mata Atlântica	Anais - I Simbioma - Simpósio sobre a Biodiversidade da Mata Atlântica
	Comprimento e largura foliar de *Laguncularia racemosa* (L.) C.F. Gaertn. em bosques dos manguezais nos Rio Itaúnas e Mariricu, Espírito Santo, Brasil	CBO - Congresso Brasileiro de Oceanografia
	Análise da biometria foliar de *Rhizophora mangle* L. em bosque de mangue no Rio Itaúnas	CBO - Congresso Brasileiro de Oceanografia
Fábio Luiz Partelli	Chemical and Microbiological Soil Characteristics under Conventional ...	Communications in Soil Science ...
	Simbiose Nutritiva	Cultivar Grandes Culturas
	Atividade enzimática do solo sob sistema de ...	Semina. Ciências Agrárias
	Variabilidade e correlação espacial de micronutrientes ...	Revista Brasileira de Ciência ...
	Demanda Nutricional	Cultivar Grandes Culturas
	A moderna cafeicultura dos cerrados brasileiros	Pesquisa Agropecuária Tropical
	Qualidade do café Conilon sob diferentes	Enciclopédia Biosfera
	Adubação Verde e Rotação de Culturas	Editora UFV

	Impacto das baixas temperaturas positivas ...	CCA-UFES
	Diversidade genética do Conilon: como solucionar	Pro-campo
	26 RESUMOS	Diversos
Fábio Ribeiro Pires	Selection of Species Tolerant to Herbicide Sulfentrazone with Potential for Phytoremediation of Contaminated Soils	Semina
	Demanda Nutricional	Cultivar Grandes Culturas
	Fitorremediação de solos contaminados com o herbicida sulfentrazone por espécies de adubos verdes	Revista de Ciências Agrárias
	Uso de leguminosas na fitorremediação de solo contaminado com sulfentrazone	Pesquisa Agropecuária Tropical
	Adubação Verde e Rotação de Culturas	Editora UFV
	Plantas de cobertura: ciclagem de nutrientes e fixação biológica de nitrogênio	Procampo
	ESTABILIDADE DE AGREGADOS EM DIFERENTES USOS DO SOLO NO MUNICÍPIO DE SÃO MATEUS - ES	XVI INIC
	QUALIDADE FÍSICA DO SOLO SOB DIFERENTES USOS NO MUNICÍPIO DE SÃO MATEUS ES	XVI INIC
	Perdas por Volatilização de Diferentes Adubos Nitrogenados Aplicados no Cafeeiro Conilon	FERTBIO
	Influência de Diferentes Fontes de Adubos Nitrogenados na Produção de Grãos e nos Crescimento de Ramos de Cafeeiro Conilon	FERTBIO
	Efeito da Correção do Solo com Silicato e Calcário na Biomassa de Raízes de Brachiaria Brizantha, sob Déficit Hídric	FERTBIO
	Efeito de Cinco Preparos do Solo na Nutrição Mineral do Mamoeiro Tainung 01	FERTBIO
	Matéria Seca de Raiz de Café Conilon sob Déficit Hídrico Influenciada pela Aplicação de Silicato	FERTBIO
	Condutância estomática em cafeeiro em função do uso de corretivos de solo	Congresso Brasileiro de Pesquisas Cafeeiras
	Índice relativo de clorofila em Coffea canephora submetidos a diferentes fontes de nitrogênio com eficiência aumentada	Congresso Brasileiro de Pesquisas Cafeeiras
Frederico Falcão Salles	Baetidae (Insecta: Ephemeroptera) from Northeastern Brazil	Check List
	Morphology of Male Reproductive Systems in Ephemeroptera: Intrinsic Musculature.	Neotropical Entomology
	New species and new records of Hermanella complex (Ephemeroptera: Leptophlebiidae) from Eastern Brazilian Coast	Annales de Limnologie
	Distribuição espacial das guildas tróficas e estruturação da comunidade de Ephemeroptera (Insecta) em córregos do Cerrado de Mato Grosso, Brasil	Iheringia
	Leptohyphidae (Insecta, Ephemeroptera) do estado do Amazonas, Brasil: novos registros, nova combinação, nova espécie e chave de identificação para estágios ninfais	Revista Brasileira de Entomologia
	Ephemeroptera (Insecta) from Pernambuco State, northeastern Brazil.	Revista Brasileira de Entomologia
	eview of the genus Camelobaetidius Demoulin (Ephemeroptera: Baetidae) with reduced terminal filament.	Journal of Natural History
	New species and new records of Camelobaetidius Demoulin, 1966 (Ephemeroptera: Baetidae) from Southeastern Brazil	Zootaxa

UNIVERSIDADE FEDERAL DO ESPÍRITO SANTO
CENTRO UNIVERSITÁRIO NORTE DO ESPÍRITO SANTO
Relatório de Gestão do CEUNES – 2012

	Systematics and Phylogeny of Ulmeritus-Ulmeritoides revisited (Ephemeroptera: Leptophlebiidae)	Zootaxa
Ivoney Gontijo	Variabilidade espacial de cálcio, magnésio, potássio no solo e produtividade da pimenta-do-reino	Revista Brasileira de Engenharia Agrícola e Ambiental
	Demanda nutricional	Cultivar
	Variabilidade e correlação espacial de micronutrientes e matéria orgânica do solo com a produtividade de pimenta-do-reino	Revista Brasileira de Ciência do Solo
	Efeito da cobertura vegetal nos atributos físicos de um Latossolo Amarelo cultivado com banana	Enciclopédia Biosfera
	Nitrogênio e suas perdas na cafeicultura	Revista Procampo
	Estabilidade de agregados em diferentes usos do solo no município de São Mateus	INIC
	Qualidade física do solo sob diferentes usos no município de São Mateus	INIC
	Planejamento amostral dos elementos Cu, Fe, Na e Mn em uma lavoura de café conilon	FertBio
	Distribuição espacial dos macronutrientes Ca e Mg em uma lavoura de café conilon	FertBio
Juliana Castro Monteiro	Testicular Morphology of Adult Wistar Rats Treated with Rudgea viburnoides (Cham.) Benth. Leaf Infusion	Brazilian Archives of Biology and Technology
	Cyclosporin A causes impairment of the ventral prostate tissue structure of Wistar rats.	Human & Experimental Toxicology
	Advantage of Guarana (Paullinia cupana Mart.) Supplementation on Cadmium-induced Damages in Testis of Adult Wistar Rats.	Toxicologic Pathology
	Green Brazilian propolis effects on sperm count and epididymal morphology and oxidative stress.	Food and Chemical Toxicology
	STEREOLOGICAL ANALYSES OF THE ANNUAL VARIATION OF CAPTIVE BULLFROG ADULT TESTES (LITHOBATES CATESBEIANUS, SHAW 1802)	Journal of Morphological Sciences
	Morphology of the Epidermis of the Neotropical Catfish Pimelodella lateristriga (Lichtenstein, 1823) with Emphasis in Club Cells.	Plos One
	Study of the ventral prostate of Wistar rats treated with Heteropterys tomentosa (A. Juss.)	Journal of Medicinal Plant Research
	Proliferation and cell death process in rat testes induced by Brazilian green propolis	Animal Reproduction
	Leydig cell stereology of 18 months-old Wistar rats Treated with Heteropterys tomentosa A. Juss. Infusion	Animal Reproduction
	Leydig cell stereology of 15 and 18 months-old Wistar rats	Animal Reproduction
	Morphological characterization of the epidermis of the neotropical catfish Pimelodella cf. lateristriga Lichtenstein, 1823 (Ostariophysi: Siluriformes)	Anais do 10 th International Congress on Cell Biology
	Cytochemistry of club cells in the epidermis of the catfish Pimelodella cf. lateristriga Lichtenstein, 1823 (Ostariophysi: Siluriformes)	Anais do 10 th International Congress on Cell Biology
	Ultrastructure of club cells in the epidermis of the neotropical catfish Pimelodella cf. lateristriga Lichtenstein, 1823 (Ostariophysi: Siluriformes)	Anais do 10 th International Congress on Cell Biology
	Morphometrical, stereological and ultrastructural study of green propolis effects on rat epididymis.	Anais do 10 th International Congress on Cell Biology

UNIVERSIDADE FEDERAL DO ESPÍRITO SANTO
CENTRO UNIVERSITÁRIO NORTE DO ESPÍRITO SANTO
Relatório de Gestão do CEUNES – 2012

	Morphometrical and stereological parameters of Wistar rat testes after Brazilian green propolis intake	Animal Reproduction
	Ultrastruture of epididymal principal cells of aged Wistar rats.	Animal Reproduction
	EXPERIÊNCIA DO PIBID DE BIOLOGIA NA EEEFM MARITTA MOTA (SÃO MATEUS – ES)	Anais do II Simpósio IV UFABC
	INTERVENÇÃO DO PIBID BIOLOGIA CEUNES/UFES POR MEIO DE PRÁTICAS DE MICROSCOPIA EM LABORATÓRIO SUBUTILIZADO	Anais do II Simpósio IV UFABC
	PIBID BIOLOGIA CEUNES/UFES NO PROJETO DIA MUNDIAL DA ÁGUA	Anais do II Simpósio IV UFABC
	PIBID BIOLOGIA (CEUNES/UFES) NA CELEBRAÇÃO DO DIA MUNDIAL DO MEIO AMBIENTE	Anais do II Simpósio IV UFABC
Karla Gonçalves da Costa	DISTRIBUIÇÃO ESPAÇO-TEMPORAL DA MACROFAUNA BENTÔNICA DA PRAIA DE URUÇUQUARA, SÃO MATEUS, ES	Acervo do CEUNES/UFES
	IMPACTOS DA PISCICULTURA SOBRE A MACROFAUNA BENTÔNICA NO RIO SÃO MATEUS, ES	Acervo do CEUNES/UFES
	Macrofauna bentônica associada à macroalgas do recife de arenito da Praia de Urussuquara, São Mateus, ES	CD de resumos - Congresso Brasileiro de Zoologia
	Fauna acompanhante da pesca de arrasto nos estuários de Conceição da Barra e Barra Nova, ES	CD de resumos - Congresso Brasileiro de Zoologia
	Distribuição da macrofauna bentônica no sublitoral raso do estuário do Rio Ipiranga, São Mateus ES	CD de resumos - Congresso Brasileiro de Zoologia
	Distribuição Espaço-Temporal da Macrofauna Bentônica da Praia de Urussuquara, São Mateus, ES	CD de resumos - Congresso Brasileiro de Zoologia
	COLONIZAÇÃO DA MACROFAUNA BENTÔNICA EM RODOLITOS PRESENTES NA PRAIA PORTAL DE SANTA CRUZ, ARACRUZ-ES	CD de resumos - Congresso Brasileiro de Oceanografia
	USO DE SISTEMA DE INFORMAÇÃO GEOGRÁFICA NO PLANEJAMENTO DA CARCINOCULTURA MARINHA NO MUNICÍPIO DE RIO GRANDE, RS	CD de resumos - Congresso Brasileiro de Oceanografia
	MACROFAUNA BENTÔNICA DO ESTUÁRIO DE BARRA NOVA, SÃO MATEUS-ES	CD de resumos - Congresso Brasileiro de Oceanografia
	IMPACTOS DA PISCICULTURA SOBRE A MACROFAUNA BENTÔNICA NO ESTUÁRIO DO RIO SÃO MATEUS, ES	CD de resumos - Congresso Brasileiro de Oceanografia
	MACROFAUNA BENTÔNICA DA PRAIA DE URUÇUQUARA, SÃO MATEUS, ES	CD de resumos - Congresso Brasileiro de Oceanografia
	POLIQUETOFAUNA DO RECIFE DE ARENITO DA PRAIA DE URUÇUQUARA, SÃO MATEUS-ES	CD de resumos - Congresso Brasileiro de Oceanografia
	CRUSTÁCEOS ASSOCIADOS AO RECIFE DE ARENITO DA PRAIA DE URUÇUQUARA, SÃO MATEUS-ES	CD de resumos - Congresso Brasileiro de Oceanografia
Karina Carvalho Mancini	Morphology of the Epidermis of the Neotropical Catfish Pimelodella lateristriga (Lichtenstein, 1823) with Emphasis in Club Cells.	Plos One
	The descriptions of new microanatomical structures of the male reproductive system and sperm of Myschocyttarus cassununga (Hymenoptera: Vespidae)	Micron
	Morphological characterization of the epidermis of the neotropical catfish Pimelodella cf. lateristriga Lichtenstein, 1823 (Ostariophysi: Siluriformes)	Anais do 10 th International Congress on Cell Biology
	Cytochemistry of club cells in the epidermis of the catfish Pimelodella cf. lateristriga Lichtenstein, 1823 (Ostariophysi: Siluriformes)	Anais do 10 th International Congress on Cell Biology
	Ultrastructure of club cells in the epidermis of the neotropical	Anais do 10 th International

	catfish Pimelodella cf. lateristriga Lichtenstein, 1823 (Ostariophysi: Siluriformes)	Congress on Cell Biology
	Jogos estratégicos para ensino de biologia e ciências: "bingo biológico" e "baspet ball"	VI EREBIO
	Mudando hábitos de higiene	I Jornada Científica em Educação, Ciências e Matemática
	Um dia para a Biologia	I Jornada Científica em Educação, Ciências e Matemática
	Pibid biologia (ceunes/ufes) na celebração do dia mundial do meio ambiente	Anais do II Simpósio IV UFABC
	Pibid biologia ceunes/ufes no projeto dia mundial da água	Anais do II Simpósio IV UFABC
	Intervenção do pibid biologia ceunes/ufes por meio de práticas de microscopia em laboratório subutilizado	Anais do II Simpósio IV UFABC
	Experiência do pibid de biologia na EEEFM maritta mota (são mateus – es)	Anais do II Simpósio IV UFABC
Luís Fernando Tavares de Menezes	Tree and shrub species of the Atlantic Forest on the slopes of Marambaia Island, Rio de Janeiro, Brazil. Biota Neotropica (Edição em português. Impresso), v. 12, p. 17-24, 2012.	Biota Neotropica
	LITTER DEVOLUTION AND DECOMPOSITION IN A PERIODICALLY FLOODED FOREST IN RESTINGA DA MARAMBAIA, RIO DE JANEIRO, BRAZIL	Ciencia Florestal
	bsídios florísticos para a criação do Jardim das Gutattas: Uma área de restinga em Linhares, Espírito Santo, Brasil. 2012.	Petrobrás
	DIVERSIDADE DE FRUTEIRAS CULTIVADAS EM POMARES AGROFLORESTAIS NO ESPÍRITO SANTO. 2012. (Apresentação de Trabalho/Congresso).	Cong. Bot
	Diversidade florística da Reserva Biológica do Córrego Grande, Conceição da Barra, espírito Santo, Brasil.. 2012. (Apresentação de Trabalho/Congresso).	Cong. Bot
Mauricio Hostim Silva	Species Case Studies : Atlantic Goliath Grouper	Reef Fish Spawning Aggregations
Mônica Maria Pereira Tognella	Diet of juvenile green turtles (Chelonia mydas) associating with artisanal fishing traps in a subrtropical estuary in Brazil	Marine Biology (Berlin)
	Capture and commercialization of blue land crabs ("guaiamum") Cardisoma guanhumi (Lattreille, 1825) along the coast of Bahia State, Brazil: an ethnoecological approach	Journal of Ethnobiology and Ethnomedicine
	Southern limit of the Western South Atlantic mangroves: Assessment of the potential effects of global warming from a biogeographical perspective	Estuarine, Coastal and Shelf Science
	Estrutura e Função dos Manguezais: revisão conceitual	Enciclopédia Biosfera
	Manguezais do Rio Camboriú: dados preliminares	Enciclopédia Biosfera
	Morphological characteres evaluation in mangrove vegetation from Vitoria bay (Espirito Santo State, Brazil)	Communications in Plant Sciences - Works from the I Workshop of Plant Biology – UNESP (Brazil)
	Comprimento e largura foliar de *Laguncularia racemosa* (L.) C.F. Gaertn. em bosques dos manguezais nos Rio Itaúnas e Mariricu, Espírito Santo, Brasil	CBO - Congresso Brasileiro de Oceanografia

UNIVERSIDADE FEDERAL DO ESPÍRITO SANTO
CENTRO UNIVERSITÁRIO NORTE DO ESPÍRITO SANTO
Relatório de Gestão do CEUNES – 2012

	Análise da biometria foliar de *Rhizophora mangle* L. em bosque de mangue no Rio Itaúnas	CBO - Congresso Brasileiro de Oceanografia
	DESENVOLVIMENTO ESTRUTURAL DOS BOSQUES DE MANGUE DA BAÍA DE VITÓRIA, ESPÍRITO SANTO	CBO - Congresso Brasileiro de Oceanografia
	FAUNA DE TEREDINIDAE (MOLLUSCA – BIVALVIA) ENCONTRADA MANGUEZAL DO RIO ITAÚNAS, CONCEIÇÃO DA BARRA, ESPÍRITO SANTO, BRASIL	CBO - Congresso Brasileiro de Oceanografia
	Qualidade e Vulnerabilidade dos manguezais frentes as intervenções humanas na Baía de Vitória, resultados preliminares	Anais da II Semana de Oceanografia Ambiental
	Vulnerabilidade dos Manguezais frente às Mudanças Globais e Intervenções Humanas no Norte Capixaba: diagnóstico ecológico dos processos sucessionais	Anais da II Semana de Oceanografia Ambiental
	Economia Ecológica Aplicada a Sistemas Costeiros	CBO - Congresso Brasileiro de Oceanografia
	IV Simpósio de Ecotoxicologia e Biomonitoramento Ambiental	Simpósio
	Banca examinadora de dissertação de mestrado	Universidade Federal do Espírito Santo - CEUNES
	Banca examinadora de dissertação de mestrado	Universidade Federal do Espírito Santo - CCHN
	Banca examinadora de dissertação de mestrado	Universidade Estadual de Feira de Santana
	Referee	Brazilian Journal of Aquatic and Science Technology
	Referee	Revista de Gerenciamento Costeiro Integrado
	Manguezal: ao vivo e a cores	Festa da Cidade (21 e 22 de setembro de 2012)
	Ecossistemas e Biomas	Transpetro
	Valorar: Por que? E Para que?	ICMBIO
Rodrigo Sobreira Alexandre	Broccoli production depending on the seed production system and organic and mineral fertilizer.	Horticultura Brasileira
	Lipid peroxidation and seed emergency in progenies of the yellow passion fruit plant.	Revista Brasileira de Fruticultura
	Comportamento rizogênico de cultivares de pimenta-do-reino ao ácido indol-3-butírico.	52 Congresso Brasileiro de Olericultura
	ENRAIZAMENTO ADVENTÍCIO DE ESTACAS DE CULTIVARES DE PIMENTA-DO-REINO EM DIFERENTES SUBSTRATOS.	52 Congresso Brasileiro de Olericultura
	Avaliação de características físicas e químicas de acessos locais e do híbrido BRS Ouro Vermelho de Passiflora edulis Sims f. flavicarpa Deg no município de Vila Valério, Região Norte do Espírito Santo.	XXII Congresso Brasileiro de Fruticultura
	Propagação vegetativa de genótipos de Passiflora alata Curtis nativos do norte do Espírito Santo.	XXII Congresso Brasileiro de Fruticultura
	Grafting vs cutting: comparison among methods.	24TH International Conference on Coffee Science
Robson Bonomo	A moderna cafeicultura dos Cerrados brasileiros	Pesquisa Agropecuária Tropical
	Análise físico-química da qualidade da água do rio Cricaré para utilização na irrigação de hortaliças.	Enciclopédia Biosfera.
	Avaliação da uniformidade de aplicação de vinhaça por	Enciclopédia Biosfera.

	autopropelido	
	Monitoramento da qualidade biológica da água do rio Cricaré para utilização na irrigação de hortaliças.	Enciclopédia Biosfera.
	Produtividade e Variáveis agroindustriais de cinco variedaes de cana-de-açúcar no Norte do Espírito Santo.	Enciclopédia Biosfera.
	Selection of species tolerant to the herbicide sulfentrazone with potential for phytoremediation of contaminated soils	Semina. Ciências Agrárias
	Variabilidade e correlação espacial de micronutrientes e matéria orgânica do solo com a produtividade da pimenta-do-reino	Revista Brasileira de Ciência do Solo
	Condutância estomática em cafeeiro em função do uso de corretivos de solo. In: Congresso Brasileiro de Pesquisas Cafeeiras	Anais 38º Congresso Brasileiro de Pesquisas Cafeeiras
	Efeito da Correção do Solo com Silicato e Calcário na Biomassa de Raízes de Brachiaria Brizantha, sob Déficit Hídrico	Anais FertBio 2012
	Efeito de Cinco Preparos do Solo na Nutrição Mineral do Mamoeiro Tainung 01	Anais FertBio 2013
	Matéria Seca de Raiz de Café Conilon sob Déficit Hídrico Influenciada pela Aplicação de Silicato	Anais FertBio 2014

UFES CEUNES

UNIVERSIDADE FEDERAL DO ESPÍRITO SANTO
CENTRO UNIVERSITÁRIO NORTE DO ESPÍRITO SANTO
Relatório de Gestão do CEUNES – 2012

7. Participação em Congressos, Bancas e Congeneses.

7.1 Departamento de Ciências da Saúde

PARTICIPAÇÃO EM CONGRESSOS, BANCAS E CONGENESES - DCS EM 2012			
Professor	**Descrição**	**Local do Evento**	**Data do Evento**
Anne Caroline Barbosa Cerqueira	Capacitack do Sistema Nacional de Notificacao / SINAN corn enfoque nas Hepatites Virais	Sao Mateus/ES	16 e 17 de agosto 2012
	Curso de curta duracao em Feridas e Curativos: Tecnicas e Tratamentos	Sao Mateus/ES	28/09/2012
	Oficina Inicial de Formacao de Tutores do Curso de Formacao em Vigilancia do Obito Materno, Infantil e Fetal e Atuacao em Comites de Mortalidade.	Beberibe/CE	26 a 30 de novembro 2012
	10^9 Congresso Brasileiro de Saude Coletiva.	Porto Alegre/RS	14 a 18 de novembro 201.2.
Andréia Soprani dos Santos	Banca de qualifica0o de TCC	Ceunes	6 e 8 de novembro 2012
	I Simposio Pr6 Sat.1de UFES/CEUNES/SMS SAO MATEUS	Ceunes	14 de dezembro 2012
Carlos Roberto Fernandes	I SIMPOSIO PRO-SAODE / Moderador Mesa-Redonda	SAO MATEUS - CEUNES/UFES	14/12/2012
Cristina Helena Bruno	Banca: Michele Soares Tacchi/Rafaelle Martins Antunes	CEUNES/UFES	25/10/2012
	Banca: Joao Victor Martins Antunes	CEUNES/UFES	05/11/2012
	Banca: Marcelle	CEUNES/UFES	05/11/2012
	Congresso de Iniciagao Cientifica Junior - CNPq/FAPES	Sao Mateus	30/11/2012
	Congresso: 39th Annual Meeting and Exposition of The Controlled Release Society	Quebec/Canada	15 a 20/07/2012
DEBORA BARRETO TERESA GRADELLA	Jornada de Iniciacao Cientifica	Sao Mateus	13/12/2012
	I Sinnposio PRO-SAUDE CEUNES/UFES	Sao Mateus	14/12/2012
JOAO ALEXANDRE TRES PANCOTO	XXXVII CONGRESS OF THE BRAZILIAN SOCIETY OF IMMUNOLOGY	Campos do Jorcao-SP	20-24 Outubro 2012
Juliano Manvailer Martins	44 Congresso Brasileiro de Farmacologia e Terapeutica Experimental	Foz do Iguacu-PR	06 a 09 de Novembro de 2012
	II Em dia corn a saude	Sao Mateus-ES	16 de Maio de 2012
	XXII Jornada de Iniciacao Cientifica - CEUNES/UFES	Sao Mateus-ES	12 a 14 de Dezembro de 2012
	Participagao em banca de TCC I - Veronica Soares Brauer	Sao Mateus-ES	31 de Outubro de 2012
	Participagao em banca de TCC I - Caroline Caliman Catelan e Daiana Zorzo Seibert	Sao Mateus-ES	01 de Novembro de 2012

UFES CEUNES

UNIVERSIDADE FEDERAL DO ESPÍRITO SANTO
CENTRO UNIVERSITÁRIO NORTE DO ESPÍRITO SANTO
Relatório de Gestão do CEUNES – 2012

	Participacao em banca de TCC I - Igor Oliveira de Mello	Sao Mateus-ES	13 de Novembro de 2012
	Participagao em banca de TCC I - Damila Andrion Venturin e Tamiris Dias Nascimento	Sao Mateus-ES	14 de Novembro de 2012
	Participagao em banca de TCC I - Ana Paula de Almeida	Sao Mateus-ES	14 de Novembro de 2012
Leandro Pirovani de SantAna	15° CBCENF Congresso Brasileiro de Conselhos de Enfermagem	Fortaleza CE	09/08 a 12/08/2012
	Banca Pre-Projeto de Monografia	CEUNES	13/11/2012
Marco Antonio Andrade de Souza	XVIII International Congress for Tropical Medicine and Malaria...	Rio de Janeiro	23/09/12 a 27/09/12
	13 Simposio Internacional sobre Esquistossomose	Belo Horizonre	16/09/12 a 19/09/12
	I Semana de Ciencias Farmaceuticas de Alegre	Alegre	29/08/12 a 01/09/12
	Seminario PPSUS 2012	Vitoria	13/06/12 a 15/06/12
MARCOS DE LUCCA MOREIRA GOMES	Banca de Mestrado - Eduardo Damasceno	UFES/Sao Mateus - ES	Marco de 2012
	Banca de Mestrado - Diane da Cruz Miranda	UFV/Vicosa - MG	Fevereiro de 2012
	I Simposio Pro Saude	UFES/Sao Mateus - ES	14 de dezembro de 2012
Maria da Penha Piccolo Ramos	Jornada de Iniciacao Cientifica	Sao Mateus/ES	12/12/2012 a 14/12/2012
MARTA PEREIRA COELHO	Diagnostico situacional da estrutura e modelo assitencial do hospital maternidade	CEUNES/UFES	28 de setembro de 2012
	Curso de atualizacao em imunizacao	SMS/SM	01/09/12 a 01/12/2012
	Coordenacao do curso de feridas	CEUNES/UFES	28 de setembro de 2012
	Banca Jessica Santana Picolli 9g periodo enfermagem	Banca de TCC	25 de novembro
	Banca farmacia "Uso de psicofarmos por criancas atendidas pelo Programa Saude mental	Banca de TCC	13 de novembro de 2012
	Banca Luiza Magalhaes Andrade 9^2 periodo da enfermagem	Banca de TCC	25 de outubro de 2012
	Banca farmacia "Uso de psicofarmos por criancas atendidas pelo Programa Saude mental	CEUNES/UFES	01/12/2012
	Banca farmacia "Avaliacao do perfil lipidico em idoso de urn asilo no municipio de Sao Mateus	Sao Mateus	06 de abril de 2012
	II Mostra entre comunidades	Sao Mateus	06 de abril de 2012
	Participacao "Em dia corn a Saude" /NASAS	Sao Mateus	07 de abril de 2012
	10g Congresso Brasileiro de Saude coletiva	Porto Alegre	14 a 18 de novembro de 2012
	Palestra Administrando o estresse"	CEUNES/UFES	07 de dezmbro de 2012
	Mini curso Etica no servico publico	CEUNES/UFES	20, 21, 28, 28 de outubro 2012
	V jornada de saude HRAS	UNIVC/Sao	17 e 18 de maio de

UNIVERSIDADE FEDERAL DO ESPÍRITO SANTO
CENTRO UNIVERSITÁRIO NORTE DO ESPÍRITO SANTO
Relatório de Gestão do CEUNES – 2012

		Mateus	2012
	Processo Seletivo professor substituto do DCS	CEUNES/UFES	09 e 10 de julho de 2012
	Banca de TCC Murilo Soares Costa 9g periodo enfermagem	CEUNES/UFES	15 de outubro de 2012
	15g Congresso Brasileiro dos Conselhos de Enfermagem	Ceara/Fortaleza	9 a 12 de agosto
	Em dia corn a Saude	CFI INFc/ S3n ro f..-	8ITIrm1511111EPTrfr2 .
PAOLA ROCHA GONcALVES	Seminario de Encerramento do PIBIC Jr	SAO MATEUS	27/11/2012
	12o Congresso Nacional de Iniciacao Cientifica	SAO PAULO	30/11/2012 a 01/12/2012
	Jornada de Iniciacao Cientifica	Sao Mateus	12/12/2012 a 14/12/2012
Roberta Paresque	Participac5o em exame de qualificagao de Silvia Ramira Lopes Pinto	PPG Biologia Animal	01/06/2012
	I Simposio de evolucao da UFES	Vitoria	08, 09 e 10 de outubro de 2012
SUSANA BUBACH	10 CONGRESSO BRASILEIRO DE SAUDE COLETIVA	Porto Alegre	14 a 18 de novennbro de 2012
	Banca de Especializacao de Maria Aparecida C Frigerio. Gestao da agregagao de pessoas no sistema da SESA/ES.	Sao Mateus	julho de 2012
	Banca TCC.Analise de estrategias de enfrentamento segundo variaveis sociodemograficas em mulheres corn diagnostic° de cancer de mama	Sao Mateus	maio de 2012
	Banca TCC.Percepcao da gestante sobre sua assistencia pre-natal	Sao Mateus	maio de 2012
	Banca TCC.Associaca˜o entre o conhecimento sobre aleitamento materno e variaveis socioeconomicas e obstetricas.	Sao Mateus	agosto de 2012
	Banca TCC. QUALIDADE DE VIDA DO PORTADOR DE DOENCA RENAL CRONICA EM TRATAMENTO HEMODIALITICO	Sao Mateus	setembro de 2012
	Banca TCC..Mulheres da microrregiao Sao Mateus, Espirito Santo corn alteracoes no exame papanicolau: perfil socioeconorreco e ginecolOgico	Sao Mateus	setembro de 2012
Valquiria Camin de Bortoli	II Em Dia corn a Saude	Sao Mateus - ES	16/05/2012
	44th Brazilian Congress of Pharmacology and Experimental Therapeutics	Foz do Igugu - PR	06/11/2012 a 09/11/2012
	Seminario de Encerramento do PIBIC Jr	Sao Mateus - ES	27/11/2012
	XXII Jornada de Iniciagao Cientifica - CEUNES/UFES	Sao Mateus - ES	12/12/2012 a 14/12/2012
	Participagao em banca de TCC II Michele Soares Tacchi Campos e Rafaele Martins Antunes	Sao Mateus - ES	25/10/2012
	Participagao em banca de TCC I -	Sao Mateus - ES	

UFES CEUNES

UNIVERSIDADE FEDERAL DO ESPÍRITO SANTO
CENTRO UNIVERSITÁRIO NORTE DO ESPÍRITO SANTO
Relatório de Gestão do CEUNES – 2012

	Participagao em banca de TCC II -Jobson Zumack	Sao Mateus - ES	13/11/2012
	Participagao em banca de TCC II - Dayane Hoffmam Crause	Sao Mateus - ES	13/11/2012
	Participagao em banca de TCC I - Janaina dos Santos Maciel e Rafaelle Gongalves Esteves	Sao Mateus - ES	13/11/2012
	Participagao em banca de TCC I - Fabiana M. Ambrozim e Josiane Pezzin	Sao Mateus - ES	13/11/2012
	Participagao em banca de TCC I - Damila Andrion Venturin e Tamiris Dias Nascimento	Sao Mateus - ES	14/11/2012
	Participagao em banca de TCC I - Ana Paula Almeida Pinto	Sao Mateus - ES	14/11/2012
WILSON DENADAI	Defesa de TCC de mariana Sarconi Porfirio	CEUNES	09 de julho de 2012
	Defesa de TCC de Jaiane Bernardes Falquete	CEUNES	09 de julho de 2012
	Defesa de TCC de Rodrigo Leite dos Santos	CEUNES	09 de julho de 2012
	Defesa de TCC de Murilo Soares Costa	CEUNES	09 de julho de 2012
Adriana Nunes Moraes Partelli	Oficina sobre o processo de avaliagao no sistema de Acreditagao Regional de Cursos de Graduacao do MERCOSUL e Estados Associados - Sistema Arcu-Sul no e-MEC	Brasilia	12 e 13 de julho de 2012
	Graduacao do MERCOSUL e Estados Associados - Sistema Arcu-Sul no e-MEC	Florianopolis	01 a 04 de novembro de 2012
	Banca de TCC da aluna: Lilian Lutting Kister Cardoso	Sao Mateus	15/10/2012
	Banca de TCC da aluna: Denielle Venâncio de Sousa	Sao Mateus	15/10/2012
	Banca de TCC do aluno: Murilo Soares Costa	Sao Mateus	15/10/2012
	Banca de TCC do aluna: Tatiane Kelly Barbosa	Sao Mateus	15/10/2012
	Banca de TCC da aluna: Jesica Santana Picolli	Sao Mateus	15/10/2012
	Banca de TCC da aluna: Joelma Bohnen de Oliveira	Sao Mateus	15/10/2012
Alexandre Souza Morais	Banca de trabalho de conclusão de curso	Ceunes/Ufes	08 de dezembro 2012
	I SIMPOSIO PRO-SAUDE UFES/CEUNES-SMS SAO MATEUS/ES	Ceunes/Ufes	14 de dezembro 2012
Allan Kardec de Lima	Banca TCC II - Michele Soares Tacchi Campos	CEUNES	25/10/2012
	Banca TCC II - Rafaele Martins Antunes	CEUNES	25/10/2012
	Banca TCC II - Jobson Zumack	CEUNES	13/11/2012
	Banca TCC I - Izza Ziviane Pereira	CEUNES	13/11/2012
	Banca TCC I - Thais Bussular galacho	CEUNES	13/11/2012
	Banca TCC I - Erico Antonio Marciano	CEUNES	13/11/2012
	Banca TCC I - Gabriela Gurgel Fonseca	CEUNES	13/11/2012
Ana Carolina Melchiors			
	Banca de TCC - Qualidade de Vida do Portador da Insuficiência Renal Crônica em Tratamento	São Mateus	15/10/2012

	Dialítico		
	Jornada de Iniciação Científica	São Mateus	12/12/2012 a 14/12/2012
	I Simpósio Pró-Saúde - UFES/CEUNES - SMS São Mateus/ES: A reorientação da formação profissional dos cursos de enfermagem e farmácia (palestra da mesa redonda)	São Mateus	14/12/2012
Ana Paula Costa Velten	Banca Pre-Projeto de Monografia	CEUNES	08/11/2012
	Banca Pre-Projeto de Monografia	CEUNES	08/11/2012

7.2 Departamento de Matemátia Aplicada

PARTICIPAÇÃO EM CONGRESSOS, BANCAS E CONGENESES - DMA EM 2012			
Professor	**Descrição**	**Local do Evento**	**Data do Evento**
André Pizzaia Butta	XVII Escola de Geometria Diferencial	Manaus-AM	11 à 20/07/2012
Caroline Cavatti Vieira	Banca de Trabalho de Conclusão de Curso da aluna Karina Pedrini Fraga	São Mateus-ES	28/6/2012
	X Semana de Estatística - UFES	Vitória-ES	21 a 23/11/2012
Isaac Pinheiro dos Santos	CILAMCE 2012 - XXXIII Iberian Latin American Congress on Computational Methods in Engineering e 10th WCCM - World Congress on Computational Mechanics	São Paulo, SP	08 a 13/072012
	5th LNCC Meeting on Computational Modelling	Petrópolis, RJ	16 a 19/07/2012
	Membro da Banca de Conclusão do Curso de Mestrado em Informática - PPGI/UFES. Título do trabalho: "Formulações estabilizadas Multiescalas Aplicadas às Equações de Euler". Estudante: Roberta Nunes Mattos	Vitória, ES	28/8/2012
	Membro da Banca de Conclusão do Curso de Mestrado em Informática - PPGI/UFES. Título do trabalho: "Problemas Inversos na Estimativa de Desgaste em Cadinhos de Alto-Fornos". Estudante: Luiz Claudio Silva Magnago	Vitória, ES	31/8/2012
Fernando Pereira Paulucio Reis	Membro de Banca seleção/examinadora de Proc. Seletivo - Professor Substituto. Ed. 04/2012	CEUNES/UFES	27 a 28/02/2012
	Membro de Banca seleção/examinadora de Proc. Seletivo - Professor Substituto. Ed. 27/2012	CEUNES/UFES	6/6/2012 05:00
	Membro de Banca seleção/examinadora de Proc. Seletivo - Professor Substituto. Ed. 45/2012	CEUNES/UFES	25 a 26/11/2012
Lúcio Souza Fassarella	Estudo sobre evolução temporal de sistemas quânticos	Passa Quatro/MG	27 a 31/08/2012
paulo Wander Barbosa	Membro de Banca seleção/examinadora de Proc. Seletivo - Professor Substituto. Ed. 04/2012	CEUNES/UFES	27 a 28/02/2012
	Membro de Banca seleção/examinadora de Proc. Seletivo - Professor Substituto. Ed. 27/2012	CEUNES/UFES	6/6/2012 05:00

	Membro de Banca seleção/examinadora de Proc. Seletivo - Professor Substituto. Ed. 45/2012	CEUNES/UFES	25 a 26/11/2012
Riedson Baptista	Membro de Banca seleção/examinadora de Proc. Seletivo - Professor Substituto. Ed. 04/2012	CEUNES/UFES	27 a 28/02/2012
	Membro de Banca seleção/examinadora de Proc. Seletivo - Professor Substituto. Ed. 27/2012	CEUNES/UFES	05 a 06/06/2012
	Membro de Banca seleção/examinadora de Proc. Seletivo - Professor Substituto. Ed. 45/2012	CEUNES/UFES	25/11 a 26/11/2012

7.3 Departamento de Ciências Naturais

PARTICIPAÇÃO EM CONGRESSOS, BANCAS E CONGENESES - DCN EM 2012			
Professor	**Descrição**	**Local do Evento**	**Data do Evento**
Ana Nery Furlan Mendes	I Escola de Eletroquímica do Espírito Santo	Vitória/ES	18 a 19/06/2012
	XVI Encontro Nacional de Ensino de Química	Salvador/BA	17 a 20/07/2012
	Banca Examinadora de TCC I da aluna Lorena Coelho Benevides	São Mateus/ES	6/11/2012
	Banca de defesa de Especialização da aluna Débora Lázara Rosa	São Mateus/ES	12/7/2012
Breno Nonato de Melo	Concurso público para professor de 3º grau	CEUNES/UFES	17 a 20/04/2012
	Congresso Abpol-NE	Natal/ RN	22 e 23/11/2012
Breno Rodrigues Segatto	XXXV Encontro Nacional de Física da Matéria Condensada: Trabalhos apresntados: Magnetism of Zn Nanoferrites Prepared by Mechanosynthesis e Non-collinear interlayer coupling of Fe/Mn/Fe and Fe/Mn/Co trilayers	Águas de Lindóia, SP	14 a 18/05/2012
	1ª Mostra de Ciências e Engenharia: Coordenação	Vitória, ES	17 a 20/10/2012
	Mostra Horizonte Brasil : Sustentabilidade e Energias Renováveis - Evoluir Sem Poluir : Coordenador	Vitória, ES	17 a 20/102012
	Encontro de Pesquisa e Ensino de Física: Desenvolvimento e Construção de Fontes de Energia Renováveis	Cariacica, ES	21 a 23/11/2012
Carla da Silva Meireles	Participação em banca de defesa de dissertação de mestrado	Uberlândia	30/11/2012
Carlos André Maximiano da Silva	46º Congresso Brasileiro de Geologia	Santos - SP	30/09 a 05/10/2012
	Participação em banca de Indiana Caliman	CEUNES	Março de 2012
	Participação em banca de Jefferson Emerick Caldeira	CEUNES	Novembro de 2012

UNIVERSIDADE FEDERAL DO ESPÍRITO SANTO
CENTRO UNIVERSITÁRIO NORTE DO ESPÍRITO SANTO
Relatório de Gestão do CEUNES – 2012

	Participação em banca de Pablo Ribeiro	CEUNES	Julho de 2012
	Participação em banca de Nayara La-Gatta Taranto	CEUNES	Outubro de 2012
Christiane Mapheu Nogueira	XII Jornada Brasileira de Ressonância Magnética - Introdução à Instrumentação para RMN	São Carlos, São Paulo	30 a 31/07/2012
	I Simpósio Capixaba de Química de Produtos Naturais	Vitória, ES	27 a 31/08/2012
Eduardo Perini Muniz	Banca de TCC de Luciana Fernanda Rangel de Jesus	CEUNES	13/11/2012
Flávio Gimenes Alvarenga	Minicurso Introduction to Topological Sólitons	Campus Goiabeiras - UFES	22 a 24/08/2012
	Comissão Julgadora da Tese de Doutorado "A Quantização da Gravitação em 3D com Constante Cosmológica" - Zui Agustin Oporto de Almaraz	Campus Goiabeiras - UFES	31/7/2012
	Banca Elaboradora da Prova de Física, referente à seleção para ingresso em Curso de Graduação da UFES, nas modalidades de Transferência Facultativa, Novo Curso Superior, Remoção e Reopção	Campus Goiabeiras - UFES	16/7/2012
Gilmene Bianco	XVI Encontro Nacional de Ensino de Química	Salvador/ BA	17 a 20/07/2012
	I Encontro Nordeste de Ciência e Tecnologia de Polímeros	Natal/ RN	22 a 23/11/2012
José André Lourenço	Coordenação e participação no evento Teoria Quântica de Campos e Gravitação Quântica: Workshop em homenagem aos 70 anos do Professor Olivier Piguet	Ubú, Anchieta - ES	13 a 15/02/2012
	Banca Examinadora de Defesa de Dissertação de Mestrado: Uma Proposta para a Construção do Espaço de Hilbert na Gravitação Quântica	Universidade Federal de Viçosa	10/6/2012
	Banca Examinadora de Defesa de Dissertação de Mestrado: Quantização de Laços do Modelo BF Acoplado a Matéria Topológica em 1+1 Dimensões	Campus de Goiabeiras - UFES	10/12/2012
Leila Aley Tavares	I Simpósio Capixaba de Química de Produtos Naturais	Vitória - ES	Agosto de 2012
	I Escola de Eletroquímica do Espírito Santo	Vitória - ES	Junho de 2012
	52o Congresso Brasileiro de Química	Recife - PE	Outubro de 2012
	Participação em Banca de doutorado (Instituto de Química - UFU)	Uberlândia	Fevereiro de 2012
Leonardo Costa de Oliveira	46º Congresso Brasileiro de Geologia, 1º Congresso de Geologia dos Países de Língua Portuguesa.	Santos, SP	30/09 a 05/10/2012
	Participação em banca de TCC de Wagner Queiroz Barros. "Estudo da incrustação inorgânica na permeabilidade de meios porosos carbonáticos."	CEUNES-São Mateus, ES	Novembro de 2012
Luiz Gabriel Souza de Oliveira	46º Congresso Brasileiro de Geologia	Santos – SP	30/09 a 05/10/2012
Márcia Helena Rodrigues Veloso	I Escola de Eletroquímica do Espírito Santo	Vitória	18 a 19 de junho
	Membro da Banca Examinadora da Monografia de Conclusão de Curso	São Mateus	5/7/2012
Maria de Fátima Pereira dos	Chemometrics in Analytical Chemistry Conference	Budapest, Hungary.	25 a 29/06/2012

UNIVERSIDADE FEDERAL DO ESPÍRITO SANTO
CENTRO UNIVERSITÁRIO NORTE DO ESPÍRITO SANTO
Relatório de Gestão do CEUNES – 2012

Santos	Sociedade Brasileira de Química (SBQ) - 35ª Reunião Anual da Sociedade Brasileira de Química	Águas de Lindoia, SP	28 a 31/05/2012
	PetroPhase 2012 – 13th International Conference on Petroleum Phase Behavior and Fouling.	Flórida , USA	10 a 14/06/2012
	SUMIP 2012 - Seminário de Ultrassom e Micro-ondas para Intensificação de Processos	Rio de Janeiro, RJ	13 a 15/08/2012
	5° Congresso Ibeoroamericano de Química Analítica-	Montevideo – Uruguay	7 a 10/10/2012
	Dissertação Síntese de Líquidos Iônicos N-Alquil-N-Aril-Imidazólicos e Estudo Exloratório de suas Aplicações na Indústria do Petróleo	Banca - Vitória	30/11/2012
	Na inauguração do NCQP Núcleo de Competência de Química de Petróleo da UFES campus de Vitória.	Vitória	09/032012
	Na inauguração do CEPETRO Centro de Estudos em Petróleo da UFSM	Santa maria, RGS	10/05/2012
Natália Valadares de Oliveira	Congresso Brasileiro de Geologia	Santos, SP	Setembro de 2012
	Simpósio de Geofísica	Salvador, Ba	Novembro de 2012
Patrícia Xavier Baliza	I Escola de Eletroquímica do Espírito Santo	Vitória ES	18 e 19/06/2012
	Banca Examinadora de monografia do programa de especialização em ensino na Educação Básica: Aplicação de Metodologias para uma aprendizagem significativa no ensino de Química	São Mateus	12/07/2012
Ricardo Lopes da Silva	XXX Encontro de Físicos do Norte e Nordeste	Salvador – Ba	05 a 09/11/2012
Rodrigo Dias Pereira	XXX Encontro de Físicos do Norte e Nordeste	Salvador	07 a 09/11/12
	Concurso Público para provimento de cargo de professor Adjunto - Edital Nº02 de 13 de Janeiro de 2012	São Mateus	11 a 13/04/2012
Vivian Chagas da Silveira	Membro de banca examinadora para contratação de professor temporário	CEUNES/UFES	29/02 à 01/03/2012
	Membro de banca examinadora para contratação de professor na área de química inorgânica	CEUNES/UFES	24 à 27/04/2012
Wiliam Santiago Hipólito Ricaldi	Participação no III Encontro de Física Aplicada	Dom. Martins-ES	13 a 16/06/2012
	Participação na José Plínio Baptista School of Cosmology	Ubú	14 a 19/10/2012
	Membro da comissão organizadora da José Plínio Baptista School of Cosmology	Ubú	14 a 19/10/2012

UFES CEUNES

UNIVERSIDADE FEDERAL DO ESPÍRITO SANTO
CENTRO UNIVERSITÁRIO NORTE DO ESPÍRITO SANTO
Relatório de Gestão do CEUNES – 2012

7.4 Departamento de Ciências Agrárias e Biológicas

PARTICIPAÇÃO EM CONGRESSOS, BANCAS E CONGENERES - DCAB EM 2012			
Professor	**Descrição**	**Local do Evento**	**Data do Evento**
Adriano Alves Fernandes	Defesa de Dissertação de Mestrado de Carmelita dos Santos Oiveira	CEUNES/UFES	04/07/1905
Ana Paula Cazerta Farro	Participação na 15° Reunión de Trabajo de Expertos en Mamíferos Acuáticos de América del Sur	Puerto Madryn	16 a 20 setembro de 2012
	Palestra no XII Workshop de Genética. "Genética molecular e a conservação de cetáceos".	Botucatu	junho de 2012
	Participação em banca de mestrado. Samuel David Silva Ferreira. DNA Barcode em Aves de Rapina do Brasil. 2012. Dissertação (Biodiversidade Tropical) - Universidade Federal do Espirito Santo.	São Mateus	fevereiro de 2012
	Participação em banca de mestrado. Thais Assis Volpi. Filogeografia de gofinhos-rotadores (*Stenella longirostris* Gray, 1828) no litoral brasileiro baseada em marcadores mitocondriais. 2012. Dissertação (Biodiversidade Tropical) - Universidade Federal do Espirito Santo.	São Mateus	fevereiro de 2012
	Participação em banca de monografia. Lougan Lagass Pereira. Comparação de protocolos de extração de DNA para estudos com ictiofauna marinha. 2012. Monografia (Ciências Biológicas) - Universidade Federal do Espirito Santo.	São Mateus	novembro de 2012
Anderson Geyson de Araújo	I Simpósio Capixaba de Conservação de Fauna e Flora / IV Jornada Capixaba de Botânica.	Vitória-ES	16 a 18/05/2012
	XXXII Encontro Regional de Botânicos MG, BA e ES - ERBOT.	Lavras-MG	24 a 27/06/2012
	Atividades de Pesquisa na Identificação de plantas e Contribuição à Flora de Sergipe	Aracaju-SE	16 a 21/07/2012
Andreia Gontijo	Exame de qualificação de doutorado do estudante Elias Terra Werner do Programa de Pós-Graduação em Produção Vegetal da UFES	UFES-Alegre	27 de Abril de 2012
	Exame de qualificação de doutorado do estudante Flávio Santos Lopes do Programa de Pós-Graduação em Genética e Melhoramento	UFV-Viçosa	17 de setembro de 2012
Antelmo Ralph Falqueto	Herbivoria e atributos foliares em comunidades vegetais de mussununga e de mata alta na Reserva Natural Vale, Linhares, ES, Brasil	PPGBT-CEUNES/UFES	fev/12
	Análise da ação mutagênica e do teor de flavonóides totais de plantas de Passiflora edulis submetidas a diferentes concentrações de alumínio	PPGBV-CCHN/UFES	fev/12
	Revisão da classificação sucessional de jequitibá-branco (Cariniana estrellensis (Raddi.) Kuntze) em umgradiente de irradiãncia	PPGBV-CCHN/UFES	fev/12
	Propagação in vitro e ex vitro, aspectos anatômicos e fisiológicos de Neoregelia concentrica (Bromeliaceae)	PPGAT-CEUNES/UFES	fev/12
	Ecofisiologia e sazonalidade em espécies de Mata	PPGE-UENF	abr/12

UFES CEUNES

UNIVERSIDADE FEDERAL DO ESPÍRITO SANTO
CENTRO UNIVERSITÁRIO NORTE DO ESPÍRITO SANTO
Relatório de Gestão do CEUNES – 2012

	Atlântica: avaliações da fotossíntese e potencial hídrico como parâmetros para discriminar grupos do início do processo sucessional		
	Ecofisiologia de duas espécies nativas da mata atlântica: estudo fotossintético em áreas de plantio de eucalipto removido, abandonado e submetido à remoção da serapilheira em uma reserva biológica (REBIO UNIÃO, RJ)	PPGE-UENF	jul/12
	Processo Seletivo para Professor Temporário Área: Botânica Sub-área: Ensino de Botânica.	CEUNES/UFES	mai/12
Alexandro Gomes Facco	Seminário e Lançamento de número temático da revista PAB (Pesquisa, desenvolmento e inovações geoespaciais para a agropecuária	Campinas	21 a 23/11/2012
Marcelo Barreto	Congressos Brasileiro de Olericultura	Salvador	ago/12
	International Conference of the Association for Science & Information on Coffee	Costa Rica	16/11/2012 11:00
	Banca Orientado de Mestrado PPGAT Antônio Pereiroa Drumond Neto	São mateus/PPGAT	mar/12
	Banca de Orientda de Mestrado Carmelita dos Santos	São mateus/PPGAT	abr/12
	Parricipação em Banca de Doutorado Camilo Amaro	Viçosa	out/12
	Parricipação em Banca de Mestrado Flávia Moreira de Macedo Martins	São Mateus/PPGBIO	out/12
Diógina Barata	Banca de defesa de trabalho de conclusão de curso da aluna Juliana da Silva Penha	CEUNES/UFES	mar/12
	Banca de defesa de Monografia de Especialização da aluna Valdirene Bernadino Pires	CEUNES/UFES	jul/12
Luiz Fernando Duboc	Mestrado PPGBT - Talita Araújo Nogueira. Análise da diversidade e efeito de borda na assembléia de borboletas frugívoras da Reserva Biológica de Sooretama - ES	São Mateus - ES	fev-12
	Mestrado PPGBT - Michelle de Alcântara Coswosck. Ecologia trófica de Astyanax intermedius Eingemann, 1908 (Characiformes: Characidae) na sub-bacia do rio Preto, bacia do rio São Mateus - ES	São Mateus - ES	fev-12
	Mestrado PPGBT - Thaís de Almeida Pereira. Distribuição espacial da comunidade perifítica no rio São Mateus, Espírito Santo, Brasil.	São Mateus - ES	fev-12
	Mestrado PPGEC/UFMS - Francisco de Paula Severo da Costa Neto. Variação temporal e estrutura trófica da comunidade de peixes do pantanal do Paraguai.	Campo Grande - MS	fev-12
	Doutorado PPGOA/UFES - Flávio do Nascimento Coelho. Ecologia trófica e distribuição espacial de peixes predadores na ilha da Trindade, Brasil.	Santa Cruz - ES	fev-12
	ICMBio - II Oficina de Avaliação do estado de Conservação de Actinopterygii Continentais - Alto Paraná e Iguaçu.Peixes do Alto Paraná e Iguaçu.	Iperó - SP	mai-12
Edilson Romais Schmildt	Exame de qualificação de doutorado do estudante José Arcanjo Nunes do Programa de Pós-Graduação em Produção Vegetal da UFES	UFES-Alegre	27/08/2012
	Exame de qualificação de doutorado do estudante Marcio José Vieira de Oliveira do Programa de Pós-	UFES-Alegre	26/10/2012

	Graduação em Produção Vegetal da UFES		
	Banca de defesa de Mestrado de Marcus Vinícius Sandoval Paixão no PPGAT da UFES	Ufes - São Mateus	16/02/2012
	Banca de defesa de Mestrado de João Paulo Rodrigues Martins no PPGAT da UFES	Ufes - São Mateus	16/02/2012
	Banca de defesa de Mestrado de Valmir José Zuffo no PPGAT da UFES	Ufes - São Mateus	25/04/2012
	Banca de defesa de Mestrado de Welington Secundino no PPGAT da UFES	Ufes - São Mateus	26/04/2012
	Banca de defesa de Mestrado de Saul de Andrade Júnior no PPGAT da UFES	Ufes - São Mateus	26/04/2012
	Banca de defesa de Mestrado de Tarcísio rangel de couto no PPGMP da UENF	UENF - Campos dos Goytacazes	18/04/2012
	Banca de defesa de Mestrado de Fábio Altoé marinato no PPGAT da UFES	Ufes - São Mateus	25/05/2012
Edney Leandro da Vitória	Banca de Doutorado do Programa de Pó-graduação em Engenharia Agrícola UFV. Discente: Pedro Renato Pereira Barros	UFV	jun/12
	Banca de Doutorado do Programa de Pó-graduação em Engenharia Agrícola UFV. Discente: Elcio das Graça Lacerda	UFV	jun/12
	Banca de exame de qualificação de doutorado do Programa de Pós-graduação em Engenharia Agrícola UFV. Discente: Flávio Coutinho Longui	UFV	ago/11
	Banca de Doutorado do Programa de Pó-graduação em Engenharia Agrícola UFV. Discente: Wagner Cunha Ciqueira	UFV	dez/12
Elaine Della Giustina Soares	Farro da Rosa, A.P.C.; SOARES, E. D. G.; LIMA, A. B.. Concurso para professor Temporário de Genética-Genética e Evolução	Concurso Público para professor Temporário	2012
	Participação em banca de Karina Bertazo Del Carro. INFLUÊNCIA DE FATORES AMBIENTAIS EM DIFERENTES ESCALAS ESPACIAIS SOBRE DISTRIBUIÇÃO DE SIMULÍDEOS (DIPTERA, NEMATOCERA) EM CÓRREGOS TROPICAIS. Mestrado PPGBT.	CEUNES/UFES	fevereiro de 2012
	Ricardo Augusto Campello Hott. Biogeografia de Baetidae (Insecta: Ephemeroptera) do Brasil: distribuição, esforços de coleta e modelagem de área prioritárias para futuros estudos. Bacharelado em Ciências Biológicas, Centro Universitário Norte do Espírito Santo. Universidade Federal do Espírito Santo. 2012.	CEUNES/UFES	2012
Elaine Della Giustina Soares	Descrição	Santa Teresa - ES	08 a 10/06/ 2012
	I Sinbot - Simpósio Internacional de Botânica Aplicada	Lavras - MG	04 a 06/10/2012
	63o. Congresso Nacional de Botânica	Joinville - SC	11 a 16 /11/2012
	VI Simpósio Iberoamericano de Plantas Medicinais	Ponta Grossa - PR	13 a 15/06/2012
	Workshop de Biologia Vegetal 2012	Rio Claro - SP	18 a 21/08/2012
	Banca de trabalho de conclusão de curso - aluno Márcio Santos Aleixo	Taubaté - SP	09 de novembro de 2012

UFES CEUNES

UNIVERSIDADE FEDERAL DO ESPÍRITO SANTO
CENTRO UNIVERSITÁRIO NORTE DO ESPÍRITO SANTO
Relatório de Gestão do CEUNES – 2012

	Banca de monografia - aluno Rodrigo Fantin	São Mateus - ES	28 de setembro de 2012
	II Copex - II Congresso Paulista de Extensão e I Congresso de Extensão Universitária da Unifesp	São Paulo - SP	09 a 11 de agosto de 2012
	Banca examinadora para o processo seletivo simplificado de professor temporário, edital 11/2012, área de Ciências Biológicas/Botânica	São Mateus - ES	02 e 03 de abril de 2012
Fábio Luiz Partelli	Fertbio (Congresso)	Maceió	Setembro de 2012
	24TH International Conference on Coffee Science	São José - Costa Rica	Novembro de 2012
	Conferência Internacional de Coffea canephora	Vitória	Julho de 2012
Fábio Ribeiro Pires	Banca Dissertação de Mestrado Valmir José Zuffo/PPGAT	São Mateus, ES	abr/12
	Banca Dissertação de Mestrado Mariana Ferraço/PPGAT	São Mateus, ES	abr/12
	Banca Dissertação de Mestrado Fábio Marinato Altoé/PPGAT	São Mateus, ES	abr/12
Frederico Falcão Salles	Congresso Brasileiro de Zoologia	Salvador	Fevereiro de 2012
	Encontro Internacional de Ephemeroptera e Plecoptera	Wakayama, Japão	Julho de 2012
Ivoney Gontijo	The 24th international conference on coffee science	Costa Rica	11 a 16 de novembro de 2012
	Banca de mestrado de Antônio Pereira Drumond Neto	São Mateus	30 de maio de 2012
	Banca de mestrado de Fábio Altoé Marinato	São Mateus	25 de maio de 2012
	Banca de mestrado de Diego Dantas Amorim	São Mateus	17 de maio de 2012
	Banca de mestrado de Walas Permanhane Sturião	Alegre	24 de fevereiro de 2012
	Banca de mestrado de Wellington Marré	São Mateus	21 de maio de 2012
Juliana Castro Monteiro	IV International Symposium on Animal Biology of Reproduction	Campinas, SP	17 a 20 de outubro de 2012
	IV Simpósio de Biomonitoramento Ambiental: Ecotoxicologia	Vitória, ES	16 e 17 de junho de 2012
Julian Chiquieri	Banca Defesa Dissertação Mestrado	UVV-Vila Velha-ES	-
Karla Gonçalves da Costa	XXIV Congresso Brasileiro de Zoologia	Salvador-BA	5 a 9 de março de 2012
	Congresso Brasileiro de Oceanografia	Rio de janeiro-RJ	13 a 16 de novembro de 2012
	Presidente da Banca de Monografia de Jociane Liandro Rezeno	CEUNES/UFES	7 de novembro de 2012
	Presidente da Banca de Monografia de Fabiane Menezes Chagas	CEUNES/UFES	7 de novembro de 2012
Karina Carvalho Mancini	Defesa de Tese de Doutorado	Viçosa, MG	nov/12
	Banca de TCC do curso de Farmácia	CEUNES	nov/12
	Banca de TCC do curso de Farmácia	CEUNES	nov/12
	Banca de TCC do curso de Farmácia	CEUNES	nov/12
	10 th International Congress on Cell Biology	Rio de Janeiro, RJ	ago/12
Luís Fernando	63 Congresso Nacional de Botânica	Joenville	Novembro de

UNIVERSIDADE FEDERAL DO ESPÍRITO SANTO
CENTRO UNIVERSITÁRIO NORTE DO ESPÍRITO SANTO
Relatório de Gestão do CEUNES – 2012

Tavares de Menezes			2012
Mauricio Hostim Silva	Banca de Mestrado em Ciência e Tecnologia Ambiental	UNIVALI/ Itajaí	fevereiro de 2012
	Banca de Mestrado em Biodiversidade Tropical	CEUNES/ São Mateus	fevereiro de 2012
	Banca de Mestrado em Oceanografia Ambiental	UFES/Vitória	março de 2012
Mônica Maria Pereira Tognella	IV Simpósio de Ecotoxicologia e Biomonitoramento Ambiental	Vitória - ES	16 a 17 de junho de 2012
	Banca examinadora de dissertação de mestrado de Clodoaldo Leito Pinheiro	São Mateus - ES	Fevereiro de 2012
	Banca examinadora de dissertação de mestrado de Pedro Silvestre Paschoal Junior	Feira de Santana - BA	Abril de 2012
	Banca examinadora de dissertação de mestrado de Thayana de Alencar Leite	Vitória - ES	Junho de 2012
	Banca de Qualificação de Mercia Barcellos da Costa	Vitória - ES	Março de 2012
	Banca examinadora de doutorado de Mercia Barcellos da Costa	Vitória - ES	Outubro de 2012
	Palestra ICMBIO	Brasilia - DF	Maio de 2012
	Palestra Transpetro	São Mateus - ES	Dezembro de 2012
	V Congresso Brasileiro de Oceanografia	Rio de Janeiro - RJ	13 a 16 de novembro de 2012
	Comitê Científico do V CBO	Rio de Janeiro - RJ	Agosto, setembro e outubro de 2012
	Entre Comunidades	São Mateus - ES	21 e 22 de setembro de 2012
	Avaliadora dos projetos de iniciação científica	São Mateus - ES	Junho de 2012
	Comitê Científico do Enxó	São Mateus - ES	Novembro de 2012
Rodrigo Sobreira Alexandre	TCC (Kleber Rogeres Monteiro Júnior)	UFES/CEUNES	06/12/2012
	Exame de Qualificação (Pedro Ramon Manhone)	UFES/CCA	11/10/2012
	Exame de Qualificação (Márcio José Vieira de Oliveira)	UFES/CCA	06/11/2012
	Dissertação de Mestrado (Joyce de Almeida)	UFES/CCA	27/02/2012
	Dissertação de Mestrado (Marcus Vinícius Sandoval Paixão)	UFES/CEUNES	21/02/2012
	Dissertação de Mestrado (Gizele Cristina Magevski)	UFES/CEUNES	17/04/2012
	Dissertação de Mestrado (João Paulo Rodrigues Martins)	UFES/CEUNES	15/02/2012
	Dissertação de Mestrado (Welington Secundino)	UFES/CEUNES	26/04/2012
	Dissertação de Mestrado (Saul de Andrade Júnior)	UFES/CEUNES	25/04/2012
Robson Bonomo	Banca dissertação Valmir José Zuffo	PPGAT/CEUNES	25/04/2012
	Banca dissertação Jonas Rosa Tereza	Fitotecnica/UFRRJ	27/11/2012

UFES CEUNES

UNIVERSIDADE FEDERAL DO ESPÍRITO SANTO
CENTRO UNIVERSITÁRIO NORTE DO ESPÍRITO SANTO
Relatório de Gestão do CEUNES – 2012

08. Eventos realizados no CEUNES

EVENTOS REALIZADOS NO CEUNES EM 2012		
Evento	**Organizadores**	**Período**
III Mostra Entre comunidades - CEUNES	Núcleo de Extensão (representantes do DCS Profas. Susana Bubach e Valquíria C. de Bortoli)	21 a 22/09/2012
I SIMPÓSIO PRÓ-SAÚDE	Profs. Susana Bubach, Marco Antonio A. Souza Débora B. T. Gradella e Andréia S. dos Santos	14/12/2012
Semana de Matemática	Lúcio de Souza Fassarela, Andre Pizzaia Butta, Paulo Wander Barbosa, Leonardo Delarmelina Secchin, Wescley Bonomo, Wesley Rocha Gripa, Moyses Gonçalves Siqueira Filho, Fernando Pereira Paulucio Reis, Carlos Magno Martins Cosme	02 a 04/05/2012
II Curso de Extensão Nortes da Filosofia	Prof. Jair Miranda de Paiva e Profª Maria Alayde Alcântara Salim	03/09/2012 a 12/11/2012
I Café Filosófico CEUNES/UFES e PMSM	Prof. Jair Miranda de Paiva e Profª Maria Alayde Alcântara Salim	14/09/2012
II Café Filosófico CEUNES/UFES e PMSM	Prof. Jair Miranda de Paiva e Profª Maria Alayde Alcântara Salim	07/12/2012
IV SENES	Roney Pignaton da Silva / Paulo Sergio da Silva Porto / Glaydston Mattos Ribeiro / Joel Oldrich Rangel / Renato Elias Nunes de Moraes	05/11/12 a 09/11/12
I ENCATEC	Luís Otávio Rigo Júnior / Roney Pignaton da Silva	24 a 25/05/2012

Fonte: Departamentos

9. Servidores do CEUNES

9.1 Corpo Docente

O quadro de docentes do Centro é composto por doutores e mestres contratados mediante concurso público e em regime de 40 horas semanais (com dedicação exclusiva no caso dos professores), sendo os mesmos lotados por departamento conforme demonstrado no quadro de docentes.

QUADRO DE DOCENTES DO CEUNES EM 2012	
Departamento	**Docente**
Departamento de Ciências da Saúde – DCS	Adriana Nunes Moraes Partelli
	Alba Carrafa Alcino
	Alexandre Souza Morais
	Allan Kardec de Lima
	Ana Carolina Melchiors
	Ana Paula Costa Veltem
	Ana Paula Santana Coelho
	Anne Caroline Barbosa Cerqueira
	Andréia Soprani dos Santos
	Angelina Rafaela de Bortotoli
	Carlos Roberto Fernandes
	Cleonice Pires Prates
	Cristina Helena Bruno Terruggi
	Débora Barreto Teresa Gradella
	João Alexandre Trés Pancoto
	Juliano Manvailer Martins
	Keila Cristina Mascarelo
	Leandro Pirovani de Santana
	Marco Antônio Andrade de Souza
	Marcos de Lucass Moreira Gomes

	Maria da Penha Píccolo Ramos
	Marta Pereira Coelho
	Paola Rocha Gonçalves
	Roberta Paresque
	Susana Bubach
	Valquiria Camin de Bortoli
	Wilson Denadai
Departamento de Ciências Naturais – DCN	Aloísio José Bueno Cotta
	Ana Nery Furlan Mendes
	Ana Paula Oliveira Costa Flores
	André Luíz Alves
	Breno Nonato de Melo
	Breno Rodrigues Segatto
	Carla da Silva Meireles
	Carlos André Maximiano da Silva
	Christiane Mapheu Nogueira
	Eduardo Perini Muniz
	Flávio Gimenes Alvarenga
	Gilmene Bianco
	José André Lourenço
	Leila Aley Tavares
	Leonardo Costa de Oliveira
	Luiz Gabriel Souza de Oliveira
	Márcia Helena Rodrigues Veloso
	Maria de Fatima Pereira dos Santos
	Natália valadares de Oliveira
	Patrícia Xavier Baliza
	Paulo Sérgio Moscon
	Raphael Góes Furtado
	Ricardo Lopes da Silva
	Rodrigo Dias Pereira
	Vivian Chagas da Silveira
	Wiliam Santiago Hipólito Ricaldi

Departamento de Engenharias e Computação – DECOM	Ana Beatriz Neves Brito
	Ana Paula Meneguelo
	Carlos Minoru Nascimento Yoshioka
	Daniel José Custódio Coura
	Edilson de Aguiar
	Fabio de Assis Ressel Pereira
	Flávio Duarte Couto Oliveira
	Flávio Garcia Pereira
	Gisele de Lorena Diniz Chaves
	Glaydston Mattos Ribeiro
	Henrique Monteiro Cristovão
	Jesuina Cássia Santiago de Araújo
	Joel Oldrich Rangel
	Keydson Quaresma Gomes
	Laura Marina Pinotti
	Leonardo da Silva Arrieche
	Luís Otávio Rigo Júnior
	Manuel Salomon Salazar Jarufe
	Marcelo Silveira Bacelos
	Marcelo Pereira Coelho
	Maria das Graças da Silva Teixeira
	Marielce de Cássia Ribeiro Tosta
	Oldrich Joel Romero Guzman
	Paulo Sérgio da Silva Porto
	Renato Elias Nunes de Moraes
	Rodolfo da Silva Villaça
	Roney Pignaton da Silva
	Sandra Mara Santana Rocha
	Sandra Mara Torres Muller
	Taisa Shimosakai de Lira
	Wanderley Cardoso Celeste
	Wellington Gonçalves
	Yuri Walter

Departamento de Ciências Humanas – DECH	Agda Felipe Silva Gonçalves
	Ailton Pereira Morila
	Franklin Noel dos Santos
	Gustavo Machado Prado
	Jair Miranda de Paiva
	Márcia Helena Siervi Manso
	Márcia Regina Santana Pereira
	Maria Alayde Alcântara Salim
	Moysés Gonçalves Siqueira Filho
	Regina Célia Mendes Senatore
Departamento de Ciências Agrárias e Bitológicas – DECAB	Adriano Alves Fernandes
	Alexandro Gomes Facco
	Ana Paula Cazerta Farro
	Anderson Geyson Alves de araujo
	Andreia Barcelos Gontijo
	Antelmo Ralph Falqueto
	Diógina Barata
	Edilson Romais Schmildt
	Edney Leandro da Vitória
	Elaine Della Giustina Soares
	Elisa Mitsuko Aoyama
	Fábio Luiz Partelli
	Fabio Ribeiro Pires
	Frederico Falcão Salles
	Ivoney Gontijo
	Juliana Castro Monteiro
	Julien Chiquieri
	Karina Carvalho Mancini
	Karla Gonçalves da Costa
	Luis Fernando Tavares de Menezes
	Luiz Fernando Duboc da Silva
	Marcelo Barreto da Silva
	Marcelo Suzart de Almeida

	Marcio Paulo Czepak
	Mauricio Hostim Silva
	Monica Maria Pereira Tognella de Rosa
	Renato Silveira Bérnils
	Robson Bonomo
	Rodrigo Sobreira Alexandre
	Vander Calmon Tosta
Departamento de Matemática Aplicada – DMA	Aldo Vignatti
	André Pizzaia Butta
	Andressa Cesana Biral
	Allan Costa Jardim
	Antonio Marcos Ferreira da Silva
	Carlos Magno Martins Cosme
	Caroline Cavatti Vieira
	Daniel Thomes Fernandes
	Fernando Pereira Paulucio Reis
	Genilson Ferreira da Silva
	Isaac Pinheiro dos Santos
	Leandro Domingues
	Leonardo Delarmelina Secchin
	Lúcio Souza Fassarella
	Michel Guimarães Coswoski
	Paula Rogéria Lima Couto (Cedida UFF)
	Paulo Wander Barbosa
	Riedson Baptista
	Romildo Neimeg Marques
	Sérgio Souza Bento
	Thiago Boldrini
	Tiago de Sousa Giovanelli
	Wescley Bonomo
	Wesley Rocha Gripa

Fonte: Departamentos

9.2 Corpo Técnico Administrativo em Educação – TAE

O quadro de servidores técnico-administrativo em educação é composto por servidores contratados através de concurso público e em regime de 40 horas semanais, sendo os mesmos lotados nos setores e departamentos pertinentes a sua especialidade.

QUADRO DE TAEs DO CEUNES EM EXERCÍCIO DEZEMBRO/2012	
Cargo	**Nome do Servidor**
Administrador	Carlos Nunes Cordeiro
	Cleidinalva da Silva
	Erivelton Toreta Braz
	Guilherme Gustavo Holz Peroni
Arquiteto e Urbanista	Larissa Goya Billotta
Assistente Social	Simone Simões Fassarella
	Francielli Lima Correia
Assistente em Administração	Carla Viviane Novais Cabral de Oliveira
	Cleverson Biral Conti
	Danielle Matos Gonçalves
	Danielle Queiroz do Carmo
	Diego Vieira dos Santos
	Elizaleth do Nascimento
	Fabio Narciso Gomes dos Santos
	Gracieth Roni de Oliveira
	Giselly Cristiane Martins Aranda Pinheiro
	Hellemare do Amaral Motta Bueloni
	Hewertton Coutinho Fernandes
	Ieda Pandolfi
	Jania Cosme Jancanela
	Jeronymo Comerio Neto
	Lorena Neves Nobre

UNIVERSIDADE FEDERAL DO ESPÍRITO SANTO
CENTRO UNIVERSITÁRIO NORTE DO ESPÍRITO SANTO
Relatório de Gestão do CEUNES – 2012

	Matheus Vicente dos Santos Filho
	Maurício Pinho Borges
	Mayra Braga da Silva
	Paola Larissa Brandão
	Peterson Ribeiro da Cruz
	Rebeca Carolina Nascimento da Silva
	Renan Januário
	Sarah Tiburtino Moreira
	Tatiane Merlo
	Thays Martins Rodrigues
	Valesca Scarpati
	Vinícius Saldanha Geronasso
	Virgínia Waleska Oliveira Machado de Souza
	Wasley Matias
Bibliotecário/Documentalista	Fabio Massanti Medina
	Irenice Ferreira do Nascimento Faria
	Sandra Mara Campos Borges
	Silvani Rodrigues Neres
Contador	Thiago Monteiro de Freitas
	William Gonçalves
Economista	Eder Barbosa de Aguilar
Engenheiro/Área: Eletricista	Thiago Maciel Vieira
Técnico em Contabilidade	Pedro Riguette
Técnico em Assuntos Educacionais	Bernadeth Seixas dos Santos
	Fabrycio Crizostomo Kock
	Josiane Baldo
	Patrícia Helmer Falcão
	Vinicius Riguette Machado
Técnico em Laboratório – Área: Agropecuária	Alex Campanharo
	Geferson Júnior Palaoro
	Joel Cardoso Filho
	Helder Ivo Pandolfi Marques
	Wagner Barcelos Lopes
Técnico em Laboratório – Área: Análises Clínicas	Aparecida Rios Soares
	José Pedro Borsoi Bussular

UNIVERSIDADE FEDERAL DO ESPÍRITO SANTO
CENTRO UNIVERSITÁRIO NORTE DO ESPÍRITO SANTO
Relatório de Gestão do CEUNES – 2012

Técnico em Laboratório – Área: Edificações	Igor Canto Barbosa
Técnico em Laboratório – Área: Eletroeletrônica	Mariniel Souza Galvão Júnior
Técnico em Laboratório – Área: Enfermagem	Aparecida Clara Porto e Silva
	Eliane Gonçalves Pina
	Irlei Gonçalves de Souza
	Maria do Socorro Dias Cavalcanti
Técnico em Laboratório - Área: Informática	Anderson Vignatti
	Clébio da Silva
	Diego Jordem Pereira
	Gibran Oliveira Rosa
	Leonardo Braga Guimarães
	Roni Boa Tonini
	Sérgio Dalbon
Técnico em Laboratório – Área: Mecânica	Luar Santana de Paula
Técnico em Laboratório – Área: Química	Cristiane Pitol Chagas Ferreira
Técnico de Tecnologia da Informação	Francisco José Moraes dos Santos
	Karen Campos Kock
	Kevin Boina Capelini
	Willian Souza do Espírito Santo
Relações Públicas	Maurício Lima e Souza

Fonte: Gestão de Pessoas / GA

10. Atividades Estratégicas

10.1 Secretaria Geral - SG

A Secretaria Geral desenvolveu suas atividades com 04 (quatro) Técnicos Administrativos em Educação, com a seguinte composição: 01 (um) Técnico de Assuntos Educacionais, 03 (três) Assistentes em Administração, e cujas atribuições são:

- Assessorar a Direção;
- Secretariar o Conselho Departamental;
- Atender o público;
- Gerenciar informações;
- Elaborar documentos e relatórios;
- Controlar correspondências;
- Organizar eventos e viagens;
- Supervisionar equipes de trabalho;
- Arquivar documentos;
- Executar deliberações e orientações da Direção do CEUNES e do Conselho Departamental.

A Secretaria Geral desenvolve as seguintes atividades:

- Assessora a Direção, gerenciando informações, auxiliando na execução de tarefas administrativas e em reuniões, marcando e cancelando compromissos;
- Preparação e tramitação de processos a serem apreciados pelo Conselho Departamental;

- Agendar e expedir convocações para reuniões e sessões do Conselho Departamental, preparação de atas, controle de presença dos Conselheiros às sessões do Conselho, elaboração de Atos do Conselho Departamental;
- Acompanhamento e divulgação de informações do Diário Oficial União, jornais e outros órgãos que publicam assuntos de interesse da instituição;
- Coordenar e controlar equipes e atividades;
- Controlar documentos e correspondências;
- Atendimento interno e externo;
- Organizar eventos e viagens;
- Assessorar nas atividades de ensino, pesquisa e extensão.

Atos expedidos:

Conselho Departamental

- Decisões: 194 (até o dia 19/12/2012)
- Resoluções: 29 (até o dia 19/12/2012)

Direção

- Portarias: 39 (até o dia 19/12/2012)

Servidores que atuaram no setor em 2012:

- Carla Viviane Novais Cabral de Oliveira
- Fabrycio Crizostomo Kock
- Giselly Cristiany Martins Aranda Pinheiro
- Peterson Ribeiro da Cruz (Protocolo)

10.2 Secretaria Única de Graduação - SUGRAD

Na época da elaboração do projeto inicial de implantação do *Campus* da Universidade Federal do Espírito Santo em São Mateus – CEUNES/UFES, já havia no esboço da estrutura organizacional, o setor denominado Secretaria Acadêmica - SECA, cuja atribuição seria efetuar as matrículas, trancamentos, transferências de alunos, recebimento e acompanhamento do processamento de notas, entre outras.

Com a implantação do CEUNES/UFES, a Secretaria Acadêmica, passou a chamar-se Secretaria Única de Graduação - SUGRAD. A Secretaria Única de Graduação funciona como principal elo entre os alunos, pais, responsáveis, professores e coordenadores.

Quanto ao que diz respeito ao registro e controle acadêmico dos estudantes do CEUNES/UFES, este é realizado pela Pró-Reitoria de Graduação da UFES, localizada no *campus* de Goiabeiras por intermedio da Secretaria Única de Graduação. Os alunos podem dar entrada/solicitar os seguintes procedimentos: matrícula dos calouros; pedidos de quebra de pré-requisito; alteração de dados cadastrais, entrega de login e senha; horário individual; carteirinhas de estudante e certificados de mini-cursos; pedido de trancamento de curso; pedido de aproveitamento de estudos, de extrapolametno de carga horária, retificação de matrícula; Oferta disciplina; entrega de formulário de passe escolar; recebimento das declarações de frequência dos bolsistas do Programa Integrado de Bolsas – PIB; Programa de Aprimoramento Discente – PAD; Programa de Iniciação à Docência - PID, assessora os Colegiados nas reuniões lavrando as atas; vincula as atas as páginas de cada Colegiado de Curso; assessora na Recepção aos Calouros; elaboração do Relatório de Recepção aos Calouros Colação de Grau; auxiliando também na divulgação dos cursos do CEUNES/UFES, entre outras atividades.

Atividades Estratégicas desenvolvidas pela SUGRAD:

A Secretaria Única de Graduação busca intermediar os procedimentos de registro e controle acadêmico referentes aos alunos do CEUNES/UFES, junto à Pró-reitoria de Graduação – PROGRAD/UFES. Oferece suporte técnico-educacional e administrativo aos Colegiados de Curso, ao Gerente Acadêmico, bem como à Direção do Centro. Auxiliar nos trabalhos das principais comissões nomeadas no CEUNES/UFES. Auxiliar no registro de atividades complementares. Auxiliar no planejamento das recepções à comunidade externa, no que tange a divulgação dos cursos do Centro. Intermediar a comunicação do Centro com a Secretaria Municipal de Educação e demais escolas do município de São Mateus e municípios vizinhos.

A Secretaria Única de Graduação desenvolve as seguintes atividades:

- Oferecer suporte técnico-educacional e administrativo aos 14 Colegiados de Curso, a Assessoria de Graduação, bem como à direção do Centro;
- Intermediar os procedimentos de registro e controle acadêmico referentes aos alunos do CEUNES, junto à Pró-reitoria de Graduação – Prograd / UFES;
- Auxiliar nos trabalhos das principais comissões nomeadas no CEUNES, inclusive as CPACs – Comissão Própria de Avaliação de Curso, e NDE Núcleo Docente Estruturante;
- Auxiliar/arquivar no registro de atividades complementares;
- Auxiliar na Recepção aos Calouros;
- Auxiliar no planejamento das recepções à comunidade externa, no que tange a divulgação dos cursos do Centro;

- Intermediar a comunicação do Centro com a Secretaria Municipal de Educação e demais escolas do município de São Mateus e municípios vizinhos;
- Matricular calouros;
- Preparar lista de alunos aprovados;
- Protocolar e encaminhar os pedidos de quebra de pré-requisito e extrapolamento de carga horária;
- Registrar os pedidos de quebra de pré-requisito e extrapolamento de carga horária que forem deferidos pelos colegiados;
- Ligar para os alunos e informar que os pedidos foram indeferidos pelos coordenadores;
- Arquivar os pedidos;
- Alterar dados cadastrais, entrega de login, senha; horário individual; carteirinhas de estudante e certificados de cursos;
- Protocolar e encaminhar pedido de trancamento e desligamento de curso;
- Protocolar e encaminhar pedido de aproveitamento de estudos;
- Retificar matrícula;
- Oferta e Reprogramação de disciplina;
- Entregar formulário de passe escolar;
- Agendar as reuniões dos colegiados;
- Assessorar os Colegiados nas reuniões lavrando as atas;
- Vincular as atas aprovadas pelos colegiados às páginas de cada Colegiado de Curso;
- Encaminhar as atas para aprovação;
- Fornecer dados aos coordenadores sobre a vida acadêmica do aluno;
- Organizar a Colação de Grau;

- Agendar auditório, solicitar limpeza, segurança, limpeza e arrumação do espaço, água, copo descartável e outros;
- Encaminhar e-mails para os alunos que vão colar grau; marcar reunião com os alunos; preparar o texto da sessão de colação de grau;
- Participar da Comissão que discute propostas de avaliação para os cursos de Bacharelado e Licenciatura.
- Dar frequência e substituir os bolsistas PIB(PAD/PID);
- Entrevistar bolsistas e preparar relatório das monitorias;
- Mandar e-mail/ligar para os bolsistas e professores solicitando o relatório de frequência;
- Gerar relatório de presença de bolsista e encaminhar para o DAAE/Prograd;
- Emitir declarações de matrícula e de colação de grau;
- Atendimento ao público interno e externo;
- Dar suporte na inscrição do ENADE;
- Encaminhar lista de alunos inscritos no ENADE para a Prograd;
- Fazer o levantamento de alunos que estão irregulares no ENADE;
- Solicitação de ajuda de custo para a Direção/Proex e PRPPG para os alunos;
- Encaminhar e-mails/ligar para os alunos para prestarem contas;
- Encaminhar e-mail/ligar para os alunos com os GRUs para eles pagarem;
- Após finalizar o processo de ajuda de custo, solicitamos assinatura do coordenador, da direção e logo após encaminhar ao Departamento Contábil Financeiro da UFES;
- Entrega de certificado de todos os eventos que acontecem dentro do CEUNES;
- Encaminhar e-mail para os alunos informando que os certificados chegaram;

- Informações sobre trancamento facultativo, por amparo legal, amparo a gestante, colação de grau, ajuda de custo, matrícula, desmatrícula, regime domiciliar;
- Organizar e providenciar os certificados da Feira de Curso em São Mateus e Vitória;
- Fazer cotações de material de consumo permanente e específico da SUGRAD;
- Solicitar cartucho para a impressora dos coordenadores;
- Solicitar diária para os coordenadores;
- Encaminhar os e-mails da Prograd e do Pesquisador Institucional Marcos Renato Lorenção aos coordenadores;
- Informar as reuniões;
- Minuta de ofício para Direção;
- Seguro Coletivo para os alunos;
- Encaminhar os Desligamentos para o DAAE;

Servidores que atuam na SUGRAD em 2012:

- Danielle Queiroz do Carmo Knuth
- Diego Vieira dos Santos
- Elizaleth do Nascimento
- Ieda Pandolfi
- Maurício Pinho Borges
- Patrícia Helmer Falcão
- Vinicius Machado Riguette

10.3 Secretaria Única de Pós-Graduação - SUPGRAD

A Secretaria Única de Pós-Graduação desenvolveu as seguintes atividades em 2012:

Assessoramento aos coordenadores dos Programas de Pós-Graduação em atividades que envolvem a secretaria:

- Organização de informações fornecidas pelos docentes e discentes para preenchimento do Banco de Dados da CAPES;
- Preenchimento e encaminhamento à PROPLAN Banco de Dados solicitados para fins de vistoria de Auditoria;
- Atualização de planilhas de despesas e receitas realizadas no curso, bem como prestação de contas dos beneficiados;
- Disponibilização na página do Programa no site do CEUNES, do edital de seleção e o resultado de cada etapa que compõe o edital;
- Recebimento de inscrição dos candidatos aos exames de seleção;
- Organização e encaminhamento de documentação dos candidatos inscritos para a Comissão de seleção;
- Atualização no SAPPG/PRPPG, de cadastros referentes ao Programa: docentes, discentes, matrícula de alunos regulares e especiais, disciplinas, turma, Monografia/Dissertação/Tese: cadastrar projetos, marcação de Defesa;
- Secretariar as reuniões;
- Elaboração e manutenção do livro de atas;
- Divulgação das decisões do Colegiado de Curso;
- Manteve em ordem a relação do patrimônio destinado ao curso;
- Encaminhamento à PRPPG de toda a documentação necessária referente ao Programa de Pós-Graduação para fins de confecção de diplomas;

- Conferência e organização de documentação do discente para solicitação de certificados de conclusão de curso (para Especialização) e Diploma (para Mestrados);
- Abertura de processo para cada aluno, solicitando certificado de conclusão ou diploma e encaminhar à PRPPG;
- Recebimento, encaminhamento e manutenção de documentos atualizados relacionados aos exames de qualificação e proficiência em língua estrangeira, defesa de dissertação e estágio de docência;
- Divulgação do calendário acadêmico do curso, o local e o horário de aulas;
- Efetivação de desligamentos, trancamentos e desistências de discente, no SAPPG;
- Digitação de notas dos discentes no SAPPG;
- Recebimento de correspondências referentes aos Programas e encaminhar aos coordenadores;
- Reserva de espaços no CEUNES para eventos dos Programas;
- Encaminhamento de correspondências com divulgação do Programa (Processo Seletivo);
- Apoio a coordenação para o bom funcionamento do curso.

A Secretaria Única de Pós-Graduação (SUPGRAD) em interface com demais membros do colegiado, responsabilizou-se por:

- Manter-se atualizado em relação às normas e regulamentos institucionais relativos ao Programa de Pós-Graduação: bolsas, relatórios de bolsistas, etc;
- Manter atualizado o Banco de Dados dos docentes do curso;
- Auxiliar a Comissão de Bolsa quanto à documentação e seleção dos discentes candidatos a Bolsa de auxílio;

- Arquivar os documentos dos discentes que recebem ou receberam Bolsas de Auxílio;
- Encaminhar as solicitações dos docentes para as aquisições feitas com verbas destinadas ao curso; PROAP
- Manter os docentes informados sobre as normas, regulamentos e prazos relativos ao Programa de Pós-Graduação;
- Divulgar o calendário acadêmico do curso e o horário de aulas;
- Disponibilizar data shows para docentes;
- Solicitar junto à PRPPG passagens, diárias, ajuda de custo, etc, para participação em congressos;
- Encaminhar à PRPPG prestação de contas dos auxílios recebidos;
- Solicitar diárias e passagens para bancas de defesa de dissertação e professor visitante;
- Fazer reserva de transporte oficial para traslado de professores de banca, professor visitante, entre São Mateus X Vitória;
- Solicitar documentação para relatório de viagem dos beneficiados com diárias;

A Secretaria Única de Pós-Graduação (SUPGRAD) em interface com os discentes, responsabilizou-se por:

- Receber a inscrição dos candidatos aos exames de seleção;
- Organizar e encaminhar a documentação dos candidatos inscritos para a Comissão de seleção;
- Manter-se atualizado em relação às normas e regulamentos institucionais relativos ao Programa de Pós-Graduação: bolsas, relatórios de bolsistas, etc;
- Manter atualizado o Banco de Dados dos discentes do curso;
- Receber a documentação dos discentes candidatos a Bolsa de auxílio;

- Cadastrar/cancelar cadastro aluno bolsista no site CAPES;
- Cadastrar/cancelar cadastro aluno bolsista no SAPPG/UFES;
- Encaminhar a PRPPG relação dos alunos com seus respectivos números de matrícula, para confecção das carteirinhas de estudante;
- Manter os discentes informados sobre as normas, regulamentos e prazos relativos ao Programa de Pós-Graduação;
- Divulgar o calendário acadêmico do curso e o horário de aulas;
- Solicitar junto à PRPPG passagens, diárias, ajuda de custo, etc, para participação em congressos;
- Encaminhar à PRPPG prestação de contas dos auxílios recebidos;
- Emitir declarações, históricos parciais e demais documentações solicitadas;
- Efetivar desligamentos, trancamentos, desistências, no SAPPG;
- Abrir e preparar processo/protocolado com justificativas de desligamentos, trancamentos e encaminhar ao colegiado para avaliar e emitir parecer e posteriormente à PRPPG para ciência;
- Informar notas nas disciplinas;

A Secretaria Única de Pós-Graduação (SUPGRAD) em interface com a PRPPG, responsabilizou-se por:

- Organizar informações fornecidas pelos docentes e discentes para preenchimento do Banco de Dados da CAPES;
- Preencher e encaminhar a Pró-Reitoria de Pesquisa e Pós-Graduação o Banco de Dados da CAPES;
- Encaminhar documentação de alunos bolsistas;
- Manter atualizado a relação de despesas e receitas realizadas no curso; bem como prestação de contas dos beneficiados. PROAP;

- Efetuar e manter atualizado no SAPPG/PRPPG, cadastros referentes ao Programa: docentes, discentes, matrícula de alunos regulares e especiais, disciplinas, turma, Monografia/Dissertação/Tese: cadastrar projetos, marcação de Defesa;
- Encaminhar a PRPPG relação dos alunos com seus respectivos números de matrícula, para confecção das carteirinhas de estudante;
- Encaminhar à PRPPG toda a documentação necessária referente ao Programa de Pós-Graduação para fins de confecção de diplomas;
- Encaminhar planilha referente a alunos bolsistas;
- Encaminhar planilha com relação a situação de alunos (regularmente matriculados, desligados, transferidos,...) especificando nome, nº. de matrícula, data de ingresso, entre outras informações;

A Secretaria Única de Pós-Graduação (SUPGRAD) em interface com a comunidade externa, responsabilizou-se por:

- Manter-se atualizado em relação às normas e regulamentos institucionais relativos ao Programa de Pós-Graduação;
- Atender aos questionamentos sobre lançamentos de editais;
- Informações diversas.

A Secretaria Única de Pós-Graduação (SUPGRAD), em relação as ações administrativas internas, responsabilizou-se por:

- Providenciar material de expediente necessário ao funcionamento da secretaria;

- Encaminhar relatos específicos de ocorrências no ponto eletrônico de cada servidor e a cada fim de mês encaminhar relatório consolidado de ocorrências para Gerência Administrativa;
- Organizar arquivos da SUPGRAD;
- Organizar arquivos dos Programas;

Obs: SAPPG – Sistema Acadêmico de Pesquisa e Pós-Graduação
PROAP – Programa de Apoio a Pós-Graduação

Servidores que atuaram na SUPGRAD em 2012:

- Bernath Seixas dos Santos
- Josiane Baldo
- Lorena Neves Nobre
- Weliton Maciel Altoé

10.4 Biblioteca

A Biblioteca Setorial do CEUNES é responsável pelo provimento de informações necessárias às atividades de Ensino, Pesquisa, Extensão e Administração do Centro Universitário. Reúne, organiza, dissemina e viabiliza o acesso à informação como recurso imprescindível para a difusão de conhecimentos, proporcionando qualidade de vida a todos os servidores, docentes, discentes e a comunidade em geral.

O acervo total da biblioteca é de 21.951 exemplares, sendo composto por livros, periódicos, Fitas VHS e CD-ROMs, todos em bom estado de conservação para atender aos acadêmicos do CEUNES e a comunidade externa.

Serviços ofertados pela Biblioteca em 2012:

Itens	Quantidade
Novas aquisições (livros e multimeios).	770 exemplares
Dias de funcionamento semanais	5 dias
Freqüência média diária *	300 consultas à Biblioteca
Freqüência anual *	55.315 consultas à Biblioteca
Livros consultados na Biblioteca **	10.378
Empréstimos Totais	21.967
Conserto manual de livros	160

* Frequência: consultas à Biblioteca para pesquisas bibliográficas direto no acervo ou à base de dados nos terminais de consultas, estudos em grupo e individuais, leitura em periódicos e livros, empréstimos, devoluções, renovações, reservas de materiais emprestados.
** Livros consultados internamente.
Fonte: Biblioteca

Atividades Estratégicas:

- Tratar tecnicamente e desenvolver recursos informacionais;
- Disseminar informações;
- Desenvolver estudos e pesquisas;
- Promover difusão cultural;
- Assessorar nas atividades de ensino, pesquisa e extensão.

Atividades desenvolvidas pela Biblioteca:

- Empréstimo de livros e multimeios que compõem o acervo;
- Empréstimo entre bibliotecas ligadas a rede SIB/UFES;
- Renovação e reserva de livros e multimeios;
- Acesso a periódicos, somente para consulta;

- Acesso ao Portal da CAPES;
- Acesso ao COMUT, feito via solicitação a Biblioteca Central/UFES.

Servidores que atuaram na biblioteca ano de 2012:

- Bárbara Paulo Moraes
- Fabio Massanti Medina
- Irenice Ferreira do Nascimento Faria
- Renan Januário
- Sandra Mara Borges Campos
- Silvani Rodrigues Neres

10.5 Tecnologia de Informação e Comunicação (TIC)

A Gerência de Tecnologia da Informação e Comunicação provê apoio computacional e áreas afins juntamente com a rede telefônica sempre buscando garantir a segurança, disponibilidade, confiabilidade dos dados e comunicação do Centro. Oferece apoio computacional ao desenvolvimento do ensino, pesquisa e extensão e suporte ao planejamento acadêmico administrativo e às rotinas administrativas do CEUNES.

O TIC desenvolveu as seguintes atividades no ano de 2012:

- Administrou e executou a mudança / alterações computacionais e de telefonia para Campus Litorâneo e Pólo Universitário, visando a continuidade das atividades;

- Realização de instalação, manutenção e controle de ligações telefônicas (bloqueio e desbloqueio de usuários, alterações nas configurações de ramais);
- Gerenciou a manutenção de equipamentos de impressão e seus consumíveis através do contrato de manutenção da UFES/NPD (Empresa NETSERVICE);
- Suportede software e hardware dos computadores como, por exemplo: aos programas SIE, SILAP e PERGAMUM, aos laboratórios de informática (formatação, instalação de programas e resolução de problemas e orientação aos monitores), a todos os computadores do Centro;
- Cadastramento e manutenção das contas de e-mails e login na intranet possibilitando os servidores de interagir com o Portal Ceunes através das páginas pessoas e dos setores;
- Gerenciamento, manutenção e controle do Laboratório de informática localizado no prédio de sala de aula do DCS/DCAB, utilizado principalmente pelos Departamentos DCS (Departamento de Ciências da Saúde) e DCAB (Departamento de Ciências Agrárias e Biológicas);
- Interligação dos equipamentos de coleta de freqüência (relógio de ponto) a rede lógica do Centro;
- Software para a Gestão do Ponto Eletrônico;
- Desenvolvimento de software para o Gerenciamento de Áreas Comuns (Salas de aula, laboratório e equipamentos) do Centro;
- Acionamento às garantias dos equipamentos que apresentaram defeitos;
- Criação de sites para Eventos que aconteceram no CEUNES, bem como todo o suporte para a realização dos mesmos;
- Implantação do sistema de Backup dos diretórios da rede dos departamentos de forma automática;

- Projeto de ativação da rede lógica por fibra óptica e telefônica, concretizando a interligação dos prédios: Biblioteca, Salas de Prof. DMA/DCN, Restaurante Universitário, Prédio da SUPGRAD, Prédios dos Laboratórios da Pós-Graduação, Salas de Prof. DCS/DCA;
- Expansão da rede cabeada em todos os departamentos do Centro;
- Melhoria e expansão da rede Wireless do Centro em preparação ao item do PDTIC da UFES que determina disponibilização de rede Wireless para os alunos do Centro;
- Implementação de uma base de dados centralizada por meio de LDAP (AD - Active Directory).

Chamados atendidos pelo TIC no ano de 2012:

Problema	Nº de chamados
Hardware	178
Rede	150
Software	282
Telefonia	94
Impressora	84
Toner	126
Outros	140
Total	**1.054**

Fonte: TIC

Servidores que atuaram no TIC em 2012:

- Anderson Vignatti
- Diego Jordem Pereira

- Francisco Jose Moraes dos Santos
- Gibran Oliveira Rosa
- Karen Campos Kock
- Roni Boa Tonini
- Kevin Capelini
- Willian Souza do Espírito Santo

10.6 Gerência de Área Física – GAF

A Subprefeitura do CEUNES/UFES (Gerência de Área Física) atualmente exerce suas atividades seguindo as diretrizes determinadas pela Prefeitura Universitária/UFES e se encontra funcionando sob o seguinte tripé:

10.6.1 Divisão de Manutenção e Serviços - DMS

Destacam-se as seguintes atividades realizadas pelo setor:

- Coordenar, gerenciar e fiscalizar as equipes de serviços contínuos terceirizados no campus do CEUNES/UFES ligadas à manutenção predial, portaria, vigilância, limpeza e manutenção de áreas internas, limpeza e manutenção de áreas verdes ou externas, pormenorizadas no quadro abaixo;
- Receber, priorizar e atender no que couber às demandas por serviços contínuos terceirizados do CEUNES/UFES;
- Desenvolver projetos básicos e demais peças componentes dos certames licitatórios voltados à aquisição de serviços no CEUNES/UFES;

- Manter contato com os respectivos setores da Prefeitura Universitária quanto às diretrizes de operação e singularidade de procedimentos;
- Desenvolver estudos em conjunto com outros setores da Universidade para a implementação de projetos que visem à economia de recursos;

10.6.1.1 Empresas Terceirizadas

O Centro conta com serviços contínuos prestados por 6 (seis) empresas terceirizadas visando sempre o bom andamento das atividades desenvolvidas pelo CEUNES, conforme segue abaixo:

Empresa	Cargo	Quant	Jornada de trabalho	Condução dos macroprocessos de apoio no exercício segundo íten 1.5 do relatório do TCU
Apoio Serviços Gerais Ltda	Porteiro	08	Escala de 12x36	Os serviços de portaria foram conduzidos de forma a distribuir os escassos postos de trabalho dentre os prédios do CEUNES/UFES de maneira a maximizar seu perímetro de atuação e priorizando as estruturas que demandam esses serviços com maior ênfase, sendo elas o Pólo Universitário, o prédio da Administração, da Secretaria Única de Graduação e da Secretaria Única de Pós Graduação além da gleba de prédios limítrofes destas estruturas. Cabe ressaltar que a fiscalização deste contrato é regida por um servidor do campus de Goiabeiras/UFES.
PH Serviços Ltda	Encarregado	01	44 horas semanais	Os serviços prestados nesta contratação são de suma importância para o funcionamento do campus pois seu objeto trata da limpeza interior das estruturas do campus. Neste contexto foram criadas rotinas singulares e coletivas nos postos de trabalho de forma a atender as necessidades básicas do campus. Cabe ressaltar que já foi solicitado à Reitoria o incremento no quadro de funcionários deste serviço em função do crescimento do campus do CEUNES/UFES e de sua Fazenda Experimental e que sua fiscalização é atribuída a um servidor do campus de Goiabeiras/UFES.
	Auxiliar de serviços gerais	13	44 horas semanais	
EMEC Serviços e Obras	Encarregado	01	44 horas semanais	Os serviços constantes nesta contratação possuem como objeto basicamente a limpeza e manutenção das áreas verdes ou externas aos prédios. Os serviços foram executados implantando um sistema de rodízio nas áreas do CEUNES/UFES realizado de maneira sistemática para
	Jardineiro	07	44 horas semanais	

	Operador de máquina leve	02	44 horas semanais	minimizar o aspecto rústico das áreas gramadas não gramadas do centro assim como sua limpeza externa e retirada de lixo. Cabe registrar também que foi solicitado o incremento de postos de trabalho em função do crescimento do CEUNES/UFES e da sua Fazenda Experimental e que a fiscalização é atribuída a um servidor do campus de Goiabeiras/UFES.
	Operador de tobata	01	44 horas semanais	
F&S Soluções em Telecomuni-cações e Elétrica Ltda	Auxiliar de Obras	03	44 horas semanais	O objeto deste contrato trata da manutenção preventiva e corretiva dos prédios do campus do CEUNES/UFES além do desenvolvimento de pequenas obras de ampliação. As demandas para este serviço são em parte provenientes do envio de e-mails dos gerentes e chefes de departamento do campus e de encaminhamentos realizados pela Direção. No exercício de 2012 os trabalhos transcorreram de forma a evidenciar mais especificamente às pequenas obras de ampliação para o atendimento às atividades de ensino, pesquisa e extensão e principalmente no que tange às manutenções corretivas de quadros elétricos, subestações, redes hidráulicas, banheiros e etc. sendo que o quadro de demandas atendidas no ano segue no Gráfico 01 abaixo.
	Oficial Pleno	01	44 horas semanais	
	Eletricista	01	44 horas semanais	
	Oficial Polivalente	02	44 horas semanais	
	Téc. em Telefonia	01	44 horas semanais	
Plantão Serviços de Vigilância	Vigilante	28	Escala de 12x36	Os serviços deste contrato tratam como objeto os serviços de vigilância armada no campus do CEUNES/UFES. O serviço possui um supervisor da empresa que presta serviços em caráter sistemático no campus, atendendo às determinações da fiscalização e da coordenação interna do serviço. Os escassos postos de vigilância foram distribuídos de forma a cobrir perímetros e glebas específicas de prédios sendo que as ocorrências são registradas em formulário próprio e encaminhadas aos responsáveis para ciência e providências no que couber, entretanto cabe ressaltar que o quantitativo atual não atende a estrutura já existente no CEUNES. Durante o exercício de 2012 existiram ocorrências ligadas à furto de patrimônio público, arrombamento e destruição de bem público, lâmpadas e aparelhos ligados durante à noite e em finais de semana, janelas abertas e etc.
Servip RH Serviços Gerais Ltda	Recepcionista	01	44 horas semanais	O objeto deste contrato se refere à locação de Mão de Obra de postos de trabalho contínuo nos campi da UFES. Os funcionários foram distribuídos aos setores do CEUNES/UFES em função do cargo, atribuições e a necessidade destes setores, de modo que o setor solicitante coordena e gerencia as atividades do seu respectivo ator, sendo estes assim distribuídos: 01- Recepcionista – Gerência Administrativa; 01- Almoxarife – Gerência Administrativa/Gerência de Recursos Materiais; 01- Artífice – GAF/Subprefeitura; 01- Operador de Trator – Fazenda Experimental; 05- Motoristas – GAF/Subprefeitura/Transportes
	Almoxarife	01	44 horas semanais	
	Artífice	01	44 horas semanais	
	Operador de trator	01	44 horas semanais	
	Motorista	05	44 horas semanais	

Fonte: GAF

O CEUNES/UFES desenvolveu e conta, atualmente, com contratos com empresas de prestação de serviços essenciais como segue abaixo:

Empresa	Serviço	Condução dos macroprocessos de apoio no exercício segundo íten 1.5 do relatório do TCU
C. Dias EPP	Fornecimento e instalação de vidros para os prédios do CEUNES/UFES.	A ordem de serviço deste contrato será emitida no mês de Dezembro/2012 de modo que sua operacionalização efetiva ocorrerá em no exercício de 2013.
Karisten Comércio e Serviços Mecânicos e Elétricos Ltda	Prestação de serviços de manutenção no poço artesiano do CEUNES/UFES.	Os serviços constantes neste processo foram executados em caráter preventivo com atendimentos semestrais para a realização de ações visando o aumento da vida útil do poço artesiano do CEUNES/UFES. A empresa também foi acionada para a realização de serviços ligados à manutenção corretiva de componentes elétricos da bomba e para a execução de análises e laudos da água do poço.
FBS Comércio e Serviços Ltda	Prestação de serviços de Chaveiro.	A ordem de serviço deste contrato será emitida no mês de Dezembro/2012 de modo que sua operacionalização efetiva ocorrerá em no exercício de 2013.
Himalaia Refrigeração e Conservação Ltda-ME	Prestação de serviços de manutenção de aparelhos de ar condicionado tipo split e splitão.	A execução deste serviço no CEUNES/UFES se iniciou no início do mês de Dezembro de 2012 atendendo prioritariamente às demandas de manutenções corretivas dos aparelhos de ar condicionado, entretanto a execução das manutenções preventivas possuem previsão de início para Janeiro de 2013, fornecendo assim dados para o futuro relatório com exercício naquele ano.
SAAE – Serviço Autônomo de Água e Esgoto	Prestação de serviços de água tratada e esgoto no CEUNES/UFES.	O Objeto do presente contrato está em vigência desde Junho de 2012 e contempla o pagamento dos serviços relacionados ao consumo de água da concessionária que atende a região, atendendo o Pólo Universitário, a Casa do Estudante e o Restaurante Universitário, sendo que seu detalhamento é descrito no quadro abaxo.

Fonte: GAF

10.6.1.2 Fornecimento de Energia Elétrica, Água e Esgoto e Papeis

Os serviços de infraestrutura do CEUNES/UFES ligados ao fornecimento de Energia Elétrica além de Água e Esgoto são executados pelas consessionárias Edp Escelsa e SAAE – Serviço Autônomo de Água e Esgoto de São Mateus respectivamente.

Quanto às informações relativas ao consumo de energia elétrica, água e esgosto e consumo de papel, seguem os dados abaixo conforme instrução do TCU:

Consumo de Papel, Energia Elétrica e Água						
Recurso Consumido	**Quantidade**			**Valor**		
	Exercícios					
	2012	**2011**	**2010**	**2012**	**2011**	**2010**
Papel	790 resmas	480 resmas	-	6.928,30	4.209,60	-
Água	1.710m³	-	-	6.728,50	-	-
Energia Elétrica	483.224 KWh	720.226 KWh	848.968 KWh	275.734,18	366.444,37	440.246,19
Total				289.390,98	370.653,97	440.246,19

*Não foi possível fazer o levantamente de despesas com água nos anos de 2010 e 2011.
**Ressalto que o consumo/valores lançados em 2012 são referentes ao POLO, CASA DO ESTUDANTE e RU
***Ressalto ainda que a quantidade de água consumida e os valores pagos não incluem o consumo/valor do RU do mês de dezembro/12, pois a fatura ainda não foi fechada.
Fonte: GAF / GRM

A fiscalização, gestão e controle dos contratos de energia e água cabem à Prefeitura Universitária / UFES, sendo que o controle de consumo de Água e Tratamento de Esgoto passou a ser atribuído à GAF em 02/2012. As Informaçãoes sobre o consumo de papel foram levantandas pela Gerência de recurso Materiais.

10.6.2 Divisão de Engenharia e Projetos - DEP

Destacam-se as seguintes atividades realizadas pelo setor:

- Coordenar, gerenciar e fiscalizar as equipes de serviços terceirizados no campus do CEUNES/UFES ligadas à construção das edificações novas ou reformas e adaptações;

- Desenvolver projetos básicos e demais peças componentes dos certames licitatórios voltados à aquisição de serviços no CEUNES/UFES;
- Desenvolver projetos executivos cabíveis as demandas projetuais quanto as necessidades arquitetônicas, elétricas, hidráulicas e elétricas.
- Manter contato com os respectivos setores da Prefeitura Universitária quanto às diretrizes de operação e singularidade de procedimentos;
- Desenvolver estudos em conjunto com outros setores da Universidade para a implementação de projetos que visem à economia de recursos;

10.6.3 Setor de Transporte - Veículos

O Centro atualmente possui uma frota de 10 (dez) veículos, sendo estes utilizados exclusivamente em serviço e para o bom andamento das atividades desenvolvidas pelo CEUNES. Nos quadros abaixo segue a pormenorização e informações pertinentes à gestão e resultados alcançados no presente exercício.

Veículos a disposição do CEUNES no ano de 2012.

Veículos - CEUNES/2012		
Modelo	**Ano**	**Aquisição**
F 4.000	1993	1993
Trator	2007	2008
Parati 1.8 flex*	2006	2006
Parati 1.8 flex	2006	2006
Kombi 1.4 flex	2006	2006
Hilux 2.5**	2009/2010	2010
Hilux 2.5	2009/2010	2010
Ducato 2.3	2010	2010
Doblô 1.8	2010	2010
Micro-ônibus	2011	2011

* Veículo acidentado cuja recuperação é considerada juridicamente antieconômica e sem possibilidade de rodagem, está à disposição da Universidade para destinação final;

** Veículo acidentado sem possibilidade de rodagem e atualmente aguardando definição jurídica para recuperação ou destinação final.

Fonte: ST / GAF

Quantitativo de viagens realizadas em veículos oficiais do CEUNES no ano de 2012.

Viagens em veículos oficiais do CEUNES no exercício de 2012		
Mês	**nº viagens realizadas**	**nº viagens canceladas**
Janeiro	51	5
Fevereiro	53	10
Março	77	16
Abril	66	18
Maio	81	8
Junho	56	10
Julho	58	7
Agosto	75	7
Setembro	61	20
Outubro	68	10
Novembro	66	11
Dezembro	68	8
Total	**780**	**130**
Média mensal	**64,72**	**11,09**

Fonte: ST / GAF

Principais parcerias da GAF em 2012.

Para o alcance de seus objetivos, a Gerência de Área Física do CEUNES/UFES obteve auxílio de empresas/organizações de cunho político e privado, dentre estas destacan-se as seguintes:

Delfin Construtora EPP LTDA,

Edp Escelsa,

EMEC Serviços e Obras,

Estrutural Construtora e Incorporada LTDA,

F&S Soluções em Telecomunicações Ltda,

Gasmec, Tubulações, Projetos e Montagens LTDA,

Karisten Comercio de Serviços Mecânicos e Elétricos Ltd,

Lugare Engenharia LTDA ME,

Plantão Serviços de Vigilância,

Polícia Federal de São Mateus – ES,

Prefeitura Municipal de São Mateus,

SAAE – Serviço Autônomo de Água e Esgoto de São Mateus,

Viação São Gabriel S.A.

Servidores que atuaram na GAF em 2012:

- Erivelton Toreta Braz
- Fernando Marcio Lopes de Souza
- Igor Canto Barbosa
- João Paulo Bart
- Larissa Goya Billotta
- Paola Larissa Brandão
- Rebeca Carolina Nascimento da Silva
- Thiago Maciel Viana
- Wasley Matias

10.7 Gerência Administrativa

A gerência administrativa apóia à direção do Centro no planejamento, avaliação, controle, e tomada de decisão, objetivando utilizar apropriadamente e de forma responsável os recursos públicos disponíveis e a melhoria dos serviços prestados pelos setores da instituição.

Com a implantação do novo organograma do CEUNES os setores de gestão de pessoas, contratos e convênios, contábil e financeiro, tecnologia da informação e comunicação, recursos matériais e patrimoniais passaram a estar diretamente ligados a gerência administrativa, desta forma, são efetuadas constantemente ações em conjunta com os setores que possibilitam a integração, aperfeiçoamento, e melhora continua dos serviços prestados a comunidade interna e externa ao centro.

10.7.1 Gestão de Pessoas

A Gestão de Pessoas do CEUNES coordena, executa e controla as políticas referentes à Gestão de Pessoas, com vista a sua manutenção e o seu desenvolvimento de todos os servidores lotados neste Centro. Oferece suporte ao planejamento administrativo e às rotinas administrativas do CEUNES.

O Setor de Gestão de Pessoas do CEUNES desenvolveu as seguintes atividades no ano de 2012:

- Implantou a Gestão de Pessoas do Campus;
- Controle de freqüência mensal;
- Controle de estágio probatório dos servidores do Campus;
- Controle de remoções e redistribuições do Campus;
- Realização do exercício dos novos servidores;
- Realização de 07 cursos de capacitação para os servidores do CEUNES;
- Organização do Dia do Servidor;
- Organização da Festa de Confraternização de Final de Ano dos servidores do CEUNES;

Qualificações / Cursos internos TAEs em 2012

CURSOS INTERNOS REALIZADOS POR TAEs 2012		
Curso/Evento	**Período**	**Servidor**
Direito Administrativo	05/11 a 04/12/12 - 12H às 17h	Bernadeth Seixas dos Santos
		Cleidinalva Silva
		Cleverson Biral Conti
		Danielle Matos Gonçalves
		Diego Vieira dos Santos
		Fernando Márcio Lopes de Souza
		Guilherme Gustavo Holz Peroni
		Helemare do Amaral Motta Bueloni
		Josiane Baldo
		Karen Campos Kock
		Maria de Fátima Pereira dos Santos
		Matheus Vicente dos Santos Filho
		Maurício Pinho Borges
		Rodolfo da Silva Vilaça
		Sarah Tiburtino Moreira

UNIVERSIDADE FEDERAL DO ESPÍRITO SANTO
CENTRO UNIVERSITÁRIO NORTE DO ESPÍRITO SANTO
Relatório de Gestão do CEUNES – 2012

		Silvani Rodrigues Neres
		Vinícius Riguette Machado
Elaboração, Análise e Gestão de Projetos	01/11; 12 e 13/11; 14/11 e 03/12 e 04/12	Aparecida Clara Porto e Silva
		Aparecida Rios Soares
		Bernadeth Seixas dos Santos
		Cristiane Pitol Chagas Ferreira
		Fábio Narciso Gomes dos Santos
		Helemare do Amaral Motta Bueloni
		Jean Carlos Fiorotti
		José Pedro Borsoi Bussular
		Patrícia Helmer Falcão
		Wasley Matias
Ética e Espírito no Serviço Público	23 à 31/10/12 - 12h00 às 17h00	Bernadeth Seixas dos Santos
		Cleverson Biral Conti
		Erivelton Toreta Braz
		Fernando Márcio Lopes de Souza
		Julien Chiquieri
		Marcelo Suzart de Almeida
		Peterson Ribeiro da Cruz
		Silvani Rodrigues Neres
		Thays Martins Rodrigues
		Thiago Monteiro de Freitas
		Valesca Scarpati
		William Gonçalves
Excelência no Atendimento	06 e 07/11/12 - 08h00 às 17h00	Aparecida Clara Porto e Silva
		Bernadeth Seixas dos Santos
		Danielle Queiroz do Carmo
		Erivelton Toreta Braz
		Jeronymo Comerio Neto
		Josiane Baldo
		Patrícia Helmer Falcão
		Peterson Ribeiro da Cruz
		Sarah Tiburtino Moreira
		Thays Martins Rodrigues
		Waslei Matias

UFES CEUNES

UNIVERSIDADE FEDERAL DO ESPÍRITO SANTO
CENTRO UNIVERSITÁRIO NORTE DO ESPÍRITO SANTO
Relatório de Gestão do CEUNES – 2012

		William Gonçalves
Relações Interpessoais	16/10 a 06/11/12 - 08 às 12h00	Aparecida Clara Porto e Silva
		Cleidinalva Silva
		Danielle Queiroz do Carmo Knuth
		Diego Vieira dos Santos
		Erivelton Toreta Braz
		Fabio Massanti Medina
		Francielli Lima Correia
		Gracieth Roni de Oliveira
		José Pedro Borsoi Bussular
		Josiane Baldo
		Julien Chiquieri
		Karen Campos Kock
		Lorena Neves Nobre
		Maurício Pinho Borges
		Mayra Braga da Silva
		Rebeca Carolina Nascimento da Silva
		Thays Martins Rodrigues
		Vinícius Riguette Machado
		Virgínia Walesca Oliveira Machado de Souza
		Weslene Gomes Rodrigues
SIE Protocolo	28/11 a 30/11 - 08h00 às 12h00	Danielle Queiroz do Carmo Knuth
		Diego Vieira dos Santos
		Fabio Massanti Medina
		Gracieth Roni de Oliveira
		Helemare do Amaral Motta Bueloni
		Ieda Pandolfi
		Lorena Neves Nobre
		Matheus Vicente dos Santos Filho
		Tatiane Merlo
		Virgínia Walesca Oliveira Machado de Souza
		Welinton Maciel Altoé

Fonte: Gestão de Pessoas / GA

Qualificações / Cursos externos TAEs em 2012

CURSOS EXTERNOS REALIZADOS POR TAEs 2012		
Curso/Evento	**Período**	**Servidor**
Elaboração de Editais para Aquisições no Setor Público e Formação de Pregoeiros: Pregão Eletrônico	26 a 29/11/2012	Cleidinalva da Silva
Elaboração de Editais para Aquisições no Setor Público e Formação de Pregoeiros: Pregão Eletrônico	26 a 29/11/2012	Virgínia Waleska Oliveira Machado de Souza
Gestão de Almoxarifado e Patrimônio com Ênfase na Depreciação e na Reavaliação do Patrimônio Público	12 a 14/11/2012	Cleverson Biral Conti
IX Semana de Administração Orçamentária, Financeira e de Contratação Pública	26 a 30/11/2012	Thiago Monteiro de Freitas
II Congresso de Informação de Custos e Qualidade do Gasto Público	17 a 19/10/2012	Valesca Scarpati

Fonte: Gestão de Pessoas / GA

10.7.2 Setor de Contratos e Convênios

É o setor vinculado a Gerencia Administrativa do CEUNES/UFES que tem por função dar suporte a todos os setores do CEUNES, responsável pela elaboração, confecção e acompanhamento de documentos e instrumentos contratuais diversos, agindo em todas as fases de processos e procedimentos com intuito de documentar atos e lhes dar publicidade, em consonância com a legislação vigente, sob orientação do

Departamento de Contratos e Convênios/UFES e da Procuradoria Federal que atua perante a UFES.

O Setor de Contratos desenvolveu as seguintes atividades no ano de 2012:

- Elaboração de Minutas de Contratos, Termos Aditivos, Termos de Apostilamentos e Atas de Registro de Preço;
- Confecção de contratos, Termos Aditivos, Termos de Apostilamentos e Atas de Registro de Preço;
- Publicação de contratos, Termos aditivos, Termos de Apostilamento e Atas de Registro de Preço no Diário Oficial da União;
- Respostas a requisições do Ministério Público Federal;
- Gerenciamento do Auditório do CEUNES;
- Contato e envio de documentos para fornecedores;

Os convênios firmados proporcionam aos acadêmicos a aplicação das teorias desenvolvidas em sala de aula viabilizando a relação ensino x aprendizagem com maior ênfase.

Convênios de Estágio - Ceunes				
Entidade	**CNPJ**	**Data Assina-tura**	**Vigên-cia**	**Nº Convênio**
Centro Cultural Araçá	01.499.271/0001-04	jun/06	5 anos	075/2006
UNICAMP-FUNCANP	49.607.336/0001-06	jul/07	5 anos	105/2007
Secretaria de Estado da Saúde	27.080.605/0001-96	out/07	4 anos	146/2007
APTA	36.044.980/0001-71	mai/09	4 anos	55/2009
Metalosa Indústria Metalúrgica S/A	27.485.374/0001-09	nov/08	5 anos	174/2008
Casa de Nossa Senhora Aparecida	27.993.427/0002-75	abr/09	4 anos	44/2009
Drogaria J. V. Guimarães	08.474.961/0001-40	out/07	5 anos	150/2007

Drogaria Iririgu Ltda	00.927.057/0001-30	out/07	5 anos	160/2007
Drogaria São Francisco	27.262.948/0001-71	out/07	5 anos	149/2007
Drogaria Brisson Santos	36.417.350/0002-86	nov/07	5 anos	179/2007
Ederson W.F.Giacomin & Ltda	04.087.419/0001-83	out/07	5 anos	178/2007
Jose Estáquio de Freitas	00.264.368/0002-48	nov/07	5 anos	180/2007
Nature Farma	36.337.202/2001-70	out/07	5 anos	148/2007
Pantflor Produção de Mudas	07.318.096/0001-80	mar/08	5 anos	47/2007
Drogaria Santos Giacomim	09.285.767/0001-89	jul/08	5 anos	123/2008
Farmácia e Drogaria Ana Rosa	01.604.563/0001-51	jun/08	5 anos	107/2008
Petrobras	33.000.167/0004-54	dez/08	2 anos	005/2009
Centro Comunitário Franco Rosseti	00.656.378/0001-48	nov/09	5 anos	0007/2009
Centro Sócio-Cultural José Bahia	05.433.456/0001-69	jun/10	5 anos	002/2010
Lions Clube São Mateus - Cricaré	31.789.860/0001-80	set/10	5 anos	006/2010

Fonte: SCC / GA

Servidores que atuaram na GA em 2012:

- Thais Martins Rodrigues
- Sarah Tiburtino Moreira
- Jerônymo Comerio Neto
- William Gonçalves

10.8 Gerência de Recursos Materiais e Patrimoniais

A Gerência de Recursos Materiais e Patrimoniais (GRM) realiza as aquisições de materiais para o CEUNES, bem como controla o recebimento, armazenamento, distribuição e controle patrimonial dos mesmos através de seu almoxarifado e

patrimônio. É responsável por fazer as contratações de obras e serviços de engenharia que dizem respeito ao Centro, sendo responsável pela elaboração de todo o processo licitatório, desde a elaboração de editais até a execução da licitação. Além disso, a GRM, por meio de seu almoxarifado, é responsável por certificar a compatibilidade dos bens adquiridos com os bens solicitados, assim como efetuar as cobranças junto a fornecedores em atraso, mercadorias incompatíveis com as solicitações ou bens entregues danificados.

Atividades Estratégicas:

Licitações, Almoxarifado e Patrimônio.

I - Setor de Compras:

- Planejar o processo de aquisições, bem como administrar o calendário de solicitações de obras, serviços e de bens permanentes e de consumo;
- Receber e analisar se as solicitações de compras estão de acordo com o Manual de Compras do CEUNES;
- Revisar as especificações dos bens e serviços, visando à padronização, conforme o Inciso I do Art. 15 da Lei nº 8.666/93;
- Analisar as pesquisas mercadológicas e a definição das unidades e quantidades a serem adquiridas, conforme o Inciso II do parágrafo 7º do Art. 15 da Lei nº 8.666/93;
- Elaborar os instrumentos convocatórios e, quando houver, as minutas de contratos;

- Licitar os materiais permanentes e de consumo, serviços continuados ou não e obras e serviços de engenharia;
- Instruir os processos de dispensa e inexigibilidade de licitação, conforme os Artigos 24 e 25 da lei nº 8.666/93, respectivamente;
- Instruir procedimentos de alienações, locações, concessões e permissões;
- Instruir os processos de importação e exportação de bens;
- Executar os procedimentos do Sistema de Cotação Eletrônica de Preços, conforme a Portaria Nº 306 – MPOG, de 13 de dezembro de 2001, e do Sistema de Registro de Preços, de acordo com o Decreto Presidencial Nº 3.931, de 19 de setembro de 2001;
- Implantar e promover o cadastro de fornecedores (SICAF);
- Instruir os processos de penalização decorrentes de inadimplemento;
- Elaborar manual (is), fluxograma (s) e checklist (s) para orientar, formalizar, padronizar e assegurar o cumprimento de todas as etapas e condicionantes legais do Processo de Licitação;
- Promover estudos para aprimorar os procedimentos licitatórios e realizar periodicamente análise da rotina, indicando os pontos de risco do processo e as atividades críticas e medidas para reduzir seus efeitos indesejáveis;
- Adotar critérios de sustentabilidade ambiental na aquisição de bens, contratação de serviços e obras, considerando os processos de extração ou fabricação, utilização e descarte dos produtos e matérias primas, conforme a Instrução Normativa Nº 01, de 19 de janeiro de 2010;
- Acompanhar as alterações na legislação e divulgar aos interessados;
- Executar demais atividades inerentes ao setor, conforme a legislação vigente.

II) Almoxarifado:

- Encaminhar Notas de Empenho aos fornecedores;
- Cobrar fornecedores nos casos de atraso da entrega ou entrega de bens danificados ou incompatíveis com a descrição do Edital;
- Receber, conferir, armazenar, controlar e distribuir bens permanentes e de consumo;
- Requisitar o material estocável ao almoxarifado central da UFES no SILAPWEB;
- Separar e distribuir o material de consumo estocável conforme as requisições feitas pelos departamentos e gerências do CEUNES;
- Emitir a nota de fornecimento de materiais permanentes e de consumo no SILAPWEB; setor requisitante para atestar as Notas Fiscais, quando for o caso;
- Contactar o
- Elaborar o Relatório de Movimentação de Almoxarifado – RMA.

III) Patrimônio:

- Realizar o controle patrimonial dos bens permanentes, que consiste em tombamento, delegação das responsabilidades, movimentação de bens e transferência de responsabilidade;
- Realizar inventários mensais e anuais;
- Controlar os bens ociosos e inservíveis;
- Elaborar o Relatório de Movimentação de Bens – RMB.

10.8.1 Licitações

Quadro demonstrativo das compras realizadas em 2012.

RELATÓRIO DE COMPRAS 2012 - GRM/CEUNES/UFES						
Nº PROCESSO	**MODA-LIDADE**	**DATA DA LICITA-ÇÃO**	**OBJETO**	**QTD**	**VALOR ESTIMADO (GLOBAL)**	**VALOR CONTRA-TADO (GLOBAL)**
23068.000473/2012-70	Pregão 01/2012	10/02/12	Contratação de empresa para fornecimento de gás liquefeito de petróleo (GLP), com entrega parcelada, e instalação de estrutura externa para armazenamento do gás em regime de comodato, com prestação de manutenção preventiva e corretiva da linha de gás e assistência técnica, para atender ao Restaurante Universitário do Centro Universitário Norte do Espírito Santo – RU/CEUNES/UFES	1	67.189,32	FRACASSADO
23068.000473/2012-70	Pregão 02/2012	10/02/12	(REPETIÇÃO) Contratação de empresa para fornecimento de gás liquefeito de petróleo (GLP), com entrega parcelada, e instalação de estrutura externa para armazenamento do gás em regime de comodato, com prestação de manutenção preventiva e corretiva da linha de gás e assistência técnica, para atender ao Restaurante Universitário do Centro Universitário Norte do Espírito Santo – RU/CEUNES/UFES	1	67.189,32	67.189,32
23068.000935/2012-59	Pregão (SRP) 03/2012	16/05/12	Eventual aquisição de água mineral	2	8.858,00	FRACASSADO
23068.00754/2012-22	Pregão (SRP)	07/05/12	Eventual aquisição de serviço de instalação de vidros temperados	4	10.552,75	FRACASSADO

	04/2012		e lisos para portas, janelas e divisórias e espelhos, com fornecimento de materiais, mão de obra, ferramental, ferragens, vedações no campus do CEUNES/UFES			
23068.004438/2011-49	Pregão (SRP) 05/2012	17/05/12	Eventual aquisição do software Statistica Advanced + QC, versão 10 (ou superior) com o tipo de licença Stand Alone Fixa (perpétua), com fornecimento de serviço de instalação, treinamento e manutenção do software, para o Programa de Mestrado em Energia do CEUNES/UFES, com validade da Ata durante um período de 12 (doze) meses, e prestação de assistência técnica e garantia gratuita por no mínimo 12 meses	1	37.966,60	28.000,00
23068.00754/2012-22	Pregão (SRP) 06/2012	21/05/12	(REPETIÇÃO) Eventual aquisição de serviço de instalação de vidros temperados e lisos para portas, janelas e divisórias e espelhos, com fornecimento de materiais, mão de obra, ferramental, ferragens, vedações no campus do CEUNES/UFES	4	10.552,75	10.552,75
23068.004142/2012-17	Pregão (SRP) 07/2012	13/06/12	Eventual aquisição de Aparelhos de Medição e Médico Hospitalar, Equipamentos de laboratório Técnico e Agrícola, com validade da Ata durante um período de 12 (doze) meses, com fornecimento parcelado, e prestação de assistência técnica e garantia gratuita por no mínimo 12 meses, atendendo à demanda de diversos setores do CEUNES/UFES	67	1.754.940,27	1.041.300,05
23068.003380/2012-05	Pregão 08/2012	31/05/12	Aquisição de material de consumo tipo expediente, laboratorial, químico, lubrificantes, elétrico e eletrônico, manutenção de veículos, pintura, construção, proteção e segurança, limpeza e ferramentas para o CEUNES/UFES	167	22.548,76	11.320,67
23068.004141/2012-64	Pregão (SRP) 09/2012	29/05/12	Eventual aquisição de Materiais tipo Embalagens e Eletro-Eletrônico e Equipamentos de Comunicação, Áudio, Vídeo e Foto, Proteção e Segurança, Hidráulico, Eletrodomésticos, Máquinas e Ferramentas de Oficina e Veículos tracionados	74	1.713.959,10	1.229.386,87

			para carga, com validade da Ata durante um período de 12 (doze) meses, com fornecimento parcelado, e prestação de assistência técnica e garantia gratuita por no mínimo 12 meses, atendendo à demanda de diversos setores do CEUNES/UFES			
23068.000935/2012-59	Pregão (SRP) 10/2012	30/05/12	(REPETIÇÃO) Aquisição de água mineral, com validade de Ata por um período de 12 (doze) meses, com fornecimento parcelado, conforme especificações constantes no Termo de Referência - Anexo I	2	8.858,00	Deserto
23068.000331/2012-11	Pregão (SRP) 11/2012	06/06/12	Registro de Preço para eventual contratação de serviço de confecção de cópias de chaves, manutenção, substituição e troca de peças em fechaduras e abertura de portas, incluindo materiais, mão de obra, peças de reposição e deslocamento até o campus do CEUNES/UFES localizado na cidade de São Mateus.	1	5.005,00	FRACASSADO
23068.000331/2012-11	Pregão (SRP) 12/2012	05/07/12	(REPETIÇÃO) Registro de Preço para eventual contratação de serviço de confecção de cópias de chaves, manutenção, substituição e troca de peças em fechaduras e abertura de portas, incluindo materiais, mão de obra, peças de reposição e deslocamento até o campus do CEUNES / UFES localizado na cidade de São Mateus.	1	5.005,00	FRACASSADO
23068.011282/2012-33	Pregão 13/2012	06/08/12	Materiais de Consumo tipo laboratorial e vidrarias	252	128.570,30	56.023,76
23068.011285/2012-77	Pregão 14/2012	01/08/12	Materiais de Consumo tipo químico, farmacológico e insumos para cosméticos	166	28.448,02	17.242,29
23068.004341/2012-17	Pregão 15/2012	30/07/12	Aquisição de materiais de consumo tipo expediente, laboratorial, químico, elétrico e eletrônico, construção e hidráulico, acessórios de laboratório técnico, ferramentas e materiais permanentes tipo equipamentos de laboratório técnico e hospitalar, para o Projeto de Extensão "A CONSTRUÇÃO DE AQUECEDORES SOLARES COM MATERIAIS	52	18.189,24	8.251,92

			RECICLÁVEIS" do DECOM / CEUNES / UFES.			
23068.011279/2012-10	Pregão 18/2012	03/09/12	Materiais de Consumo tipo construção e pintura, instalação hidráulica e sanitária, madeira, proteção e segurança, calçados, sinalização visual, combustíveis e lubrificantes, manutenção de veículos, sementes e insumos agrícolas, metalúrgico e ferramentas.	166	59.562,29	25.568,26
23068.019035/2011-02	Pregão 19/2012	20/08/2012	Aquisição do Software Origin 8.6 (ou superior), com licença para Universidade "Faculty Wide License Academic" (permanente), com fornecimento de garantia, instalação, treinamento, manutenção corretiva e suporte técnico, atendendo à demanda do DECOM / CEUNES / UFES.	1	79.350,00	57.000,00
23068.004310/2012-66	Pregão 20/2012	22/08/12	Aquisição de bancadas centrais para os laboratórios do DMA / DCN / DECOM do CEUNES / UFES, com fornecimento de mão de obra, materiais, garantia e instalação	1	54.954,75	26.475,00
23068.011280/2012-44	Pregão 21/2012	29/08/12	Materiais de Consumo tipo elétrico e eletrônico e de processamento de dados	159	82.037,16	37.708,93
23068.011071/2012-09	Pregão 22/2012	29/08/12	Contratação de serviços especializados de engenharia mecânica, com responsabilidade técnica, fornecimento de materiais, para operação, manutenção preventiva e corretiva, continuados, nos sistemas de ar condicionado central tipo splitão e autocondicionadores de ar tipo split, instalados nos campi do CEUNES/UFES Litorâneo, e Pólo Universitário, da Universidade Federal do Espírito Santo – ES.	3	166.163,33	108.899,70
23068.011281/2012-99	Pregão 23/2012	24/09/12	Materiais de Consumo tipo expediente, limpeza e higienização, copa e cozinha, cama e mesa e acondicionamento e embalagens,	155	56.086,42	28.927,17
23068.011284/2012-22	Pregão 24/2012	28/09/12	Materiais de Consumo tipo médico e hospitalar, odontológico e uniformes	83	24.168,00	15.096,03
23068.015206/2012-05	Pregão 25/2012	03/10/12	(REPETIÇÃO) Aquisição de materiais de consumo tipo expediente, laboratorial, químico, elétrico e eletrônico, construção e	22	12.760,20	7.860,74

			hidráulico, acessórios de laboratório técnico, ferramentas e materiais permanentes tipo equipamentos de laboratório técnico e hospitalar, para o Projeto de Extensão "A CONSTRUÇÃO DE AQUECEDORES SOLARES COM MATERIAIS RECICLÁVEIS" do DECOM/CEUNES/UFES.			
23068.000130/2012-13	Dispensa 01/2012	05/01/12	Instalação de rede interna com quatro pontos de gás GLP para suprimento da cozinha do RU/CEUNES, incluindo material específico de rede GLP.	1	5.300,00	4.950,00
23068.001870/2012-69	Dispensa 02/2012	14/03/12	Quinta revisão no veículo oficial Hilux Placa 8404, em período de garantia	4	306,26	306,26
23068.001870/2012-69	Dispensa 03/2012	14/03/12	Quinta revisão no veículo oficial Hilux Placa 8404, em período de garantia	3	242,00	242,00
23068.005391/2012-11	Dispensa 04/2012	07/05/12	Contratação de serviço especializado para conserto e assistência técnica da autoclave modelo AV 30, patrimônio nº 603163, com fornecimento de mão-de-obra, materiais e peças necessárias, do curso de Engenharia Química, do Departamento de Engenharia e Computação – DECOM/CEUNES	1		315,00
23068.011364/2012-88	Dispensa 05/2012	14/08/12	Aquisição de peças para efetuar a sexta revisão do veículo oficial Hilux Placa MSO 8404 em período de garantia	1	500,13	500,13
23068.011364/2012-88	Dispensa 06/2012	14/08/12	Contratação de serviço especializado para efetuar a sexta revisão do veículo oficial Hilux Placa MSO 8404 em período de garantia	1	324,50	324,50
23068.000935/2012-59	Dispensa 07/2012	16/10/12	Aquisição de água mineral para o CEUNES/UFES, com entrega parcelada	2	7.850,00	7.100,00
23068.000321/2012-11	Dispensa 08/2012	16/11/12	Contratação de serviço de confecção de cópias de chaves, manutenção, substituição e troca de peças em fechaduras e abertura de portas, incluindo materiais, mão de obra, peças de reposição e deslocamento até o Campus do CEUNES/UFES.	20	5.281,67	4.400,00
23068.015998/2012-18	Dispensa 09/2012	16/11/12	Contratação de serviço especializado para recarga de extintores no CEUNES/UFES	6	3.523,00	2.218,00
TOTAL						**2.797.159,35**

Fonte: GRM

10.8.2 Sustentabilidade Ambiental

No exercício de 2012 foram adotados nos editais de licitação para aquisição de materiais permanentes alguns critérios de sustentabilidade ambiental, conforme a Instrução Normativa nº 1/2010 e Portaria nº 2/2010, ambas da Secretaria de Logística e Tecnologia da Informação do MPOG.

Gestão Ambiental e Licitações Sustentáveis					
Aspectos sobre a gestão ambiental	**Avaliação**				
Licitações Sustentáveis	**1**	**2**	**3**	**4**	**5**
1. A UJ tem incluído critérios de sustentabilidade ambiental em suas licitações que levem em consideração os processos de extração ou fabricação, utilização e descarte dos produtos e matérias primas.			X		
· Se houver concordância com a afirmação acima, quais critérios de sustentabilidade ambiental foram aplicados?					
2. Em uma análise das aquisições dos últimos cinco anos, os produtos atualmente adquiridos pela unidade são produzidos com menor consumo de matéria-prima e maior quantidade de conteúdo reciclável.		X			
3. A aquisição de produtos pela unidade é feita dando-se preferência àqueles fabricados por fonte não poluidora bem como por materiais que não prejudicam a natureza (ex. produtos de limpeza biodegradáveis).		X			
4. Nos procedimentos licitatórios realizados pela unidade, tem sido considerada a existência de certificação ambiental por parte das empresas participantes e produtoras (ex: ISO), como critério avaliativo ou mesmo condição na aquisição de produtos e serviços.			X		
· Se houver concordância com a afirmação acima, qual certificação ambiental tem sido considerada nesses procedimentos?					
5. No último exercício, a unidade adquiriu bens/produtos que colaboram para o menor consumo de energia e/ou água (ex: torneiras automáticas, lâmpadas econômicas).			X		
· Se houver concordância com a afirmação acima, qual o impacto da aquisição desses produtos sobre o consumo de água e energia?					
6. No último exercício, a unidade adquiriu bens/produtos reciclados (ex: papel reciclado).	X				

UFES CEUNES

UNIVERSIDADE FEDERAL DO ESPÍRITO SANTO
CENTRO UNIVERSITÁRIO NORTE DO ESPÍRITO SANTO
Relatório de Gestão do CEUNES – 2012

· Se houver concordância com a afirmação acima, quais foram os produtos adquiridos?					
7. No último exercício, a instituição adquiriu veículos automotores mais eficientes e menos poluentes ou que utilizam combustíveis alternativos.		X			
· Se houver concordância com a afirmação acima, este critério específico utilizado foi incluído no procedimento licitatório?	**Sim ( )**			**Não (X)**	
8. Existe uma preferência pela aquisição de bens/produtos passíveis de reutilização, reciclagem ou reabastecimento (refil e/ou recarga).	X				
· Se houver concordância com a afirmação acima, como essa preferência tem sido manifestada nos procedimentos licitatórios?					
9. Para a aquisição de bens e produtos são levados em conta os aspectos de durabilidade e qualidade de tais bens e produtos.			X		
10. Os projetos básicos ou executivos, na contratação de obras e serviços de engenharia, possuem exigências que levem à economia da manutenção e operacionalização da edificação, à redução do consumo de energia e água e à utilização de tecnologias e materiais que reduzam o impacto ambiental.				X	
11. Na unidade ocorre separação dos resíduos recicláveis descartados, bem como sua destinação, como referido no Decreto nº 5.940/2006.					X
12. Nos últimos exercícios, a UJ promoveu campanhas entre os servidores visando a diminuir o consumo de água e energia elétrica.	X				
· Se houver concordância com a afirmação acima, como se procedeu a essa campanha (palestras, folders, comunicações oficiais, etc.)?					
13. Nos últimos exercícios, a UJ promoveu campanhas de conscientização da necessidade de proteção do meio ambiente e preservação de recursos naturais voltadas para os seus servidores.	X				
· Se houver concordância com a afirmação acima, como se procedeu a essa campanha (palestras, folders, comunicações oficiais, etc.)?					
Considerações Gerais:					
LEGENDA					
Níveis de Avaliação:					
(1) Totalmente inválida: Significa que o fundamento descrito na afirmativa é integralmente não aplicado no contexto da UJ.					
(2) Parcialmente inválida: Significa que o fundamento descrito na afirmativa é parcialmente aplicado no contexto da UJ, porém, em sua minoria.					
(3) Neutra: Significa que não há como afirmar a proporção de aplicação do fundamento descrito na afirmativa no contexto da UJ.					
(4) Parcialmente válida: Significa que o fundamento descrito na afirmativa é parcialmente aplicado no contexto da UJ, porém, em sua maioria.					
(5) Totalmente válida: Significa que o fundamento descrito na afirmativa é integralmente aplicado no contexto da UJ.					

Fonte: GRM

Servidores que atuaram na GRM em 2012:

- Cleidinalva da Silva
- Cleverson Biral Conti
- Danielle Matos Gonçalves
- Fábio Narciso Gomes do Santos
- Guilherme Gustavo Holz Peroni
- Virginia Waleska Oliveira Machado de Souza

10.9 Setor de Contabilidade e Finanças

O Setor de Contabilidade e Finanças está diretamente ligado ao funcionamento e desenvolvimento do CEUNES já que ali são realizadas as atividades de planejamento, empenho, apropriação e pagamento das compras de bens e serviços para o Centro. O Setor iniciou suas atividades no segundo semestre de 2008 com o ingresso dos contadores e do técnico de contabilidade. O objetivo primordial da equipe foi à implantação e execução das normas e rotinas contábeis no ambiente do CEUNES, visando à otimização das informações e atendimento da legislação.

Principais parceiros do Setor de Contabilidade e Finanças

Para o levantamento de informações tempestivas e pertinentes ao Setor de Contabilidade e Finanças do CEUNES depende da interatividade com diversos parceiros internos e externos a instituição.

Além da necessidade de informações da Direção, dos servidores e de outros setores do Centro, a Contabilidade depende da interação com os inúmeros fornecedores e com outros órgãos do governo, como a Receita Federal.

O Banco do Brasil é um dos principais parceiros do Setor de Contabilidade e Finanças, pois é por meio desta instituição que são realizadas as transações de pagamento do CEUNES. Todos os procedimentos financeiros da Universidade estão diretamente ligados às ações executadas pelo referido banco.

Outro parceiro de destaque é a Prefeitura Municipal de São Mateus. Como há inúmeras empresas que prestam serviço no CEUNES é através da prefeitura que o Setor de Contabilidade acompanha e aplica a legislação referente ao ISS (Imposto Sobre Serviços de Qualquer Natureza).

O Setor também mantém contato constante com a empresa AZ Turismo e Viagens, a agência contratada pela UFES para fornecimento de passagens aéreas e terrestres. Através desta empresa que são realizados os orçamentos e acompanhamento das passagens solicitadas no SCDP (Sistema de Concessão de Diárias e Passagens).

10.9.2 Diárias e Passagens

As diárias e passagens são concedidas mediante autorização do diretor do Centro, desde que as mesmas sigam as normas estabelecidas pela UFES para sua utilização.

UFES CEUNES

UNIVERSIDADE FEDERAL DO ESPÍRITO SANTO
CENTRO UNIVERSITÁRIO NORTE DO ESPÍRITO SANTO
Relatório de Gestão do CEUNES – 2012

A seguir os valores totais de diárias e passagens utilizados por cada preposto do CEUNES no ano de 2012:

DIÁRIAS E PASSAGENS PAGAS			
PERÍODO DE 01/01/2012 A 31/12/2012			
Proposto	**Valor Diárias**	**Valor Passagens**	**Valor Total**
ADELAIDE DE MATTIA ROCHA	904,41	600,32	1.504,73
ADRIANA NUNES MORAES PARTELLI	86,48	-	86,48
AGDA FELIPE SILVA GONCALVES	532,86	1.814,88	2.347,74
ALEX GOLFFETTO DA VEIGA	432,40	-	432,40
ALEXANDRO GOMES FACCO	1.450,28	1.884,30	3.334,58
ANA NERY FURLAN MENDES	489,55	-	489,55
ANDERSON GEYSON ALVES DE ARAUJO	727,41	-	727,41
ANNE CAROLINE BARBOSA CERQUEIRA VIEIRA	172,96	-	172,96
ARILDA MAGNA CAMPAGNARO TEIXEIRA	796,50	-	796,50
CARLOS ANDRE MAXIMIANO DA SILVA	904,41	-	904,41
CARLOS ROBERTO FERNANDES	86,48	-	86,48
CLEIDINALVA DA SILVA	1.345,49	1.251,32	2.596,81
CRISTIANE RODRIGUES DA ROCHA	1.081,41	545,32	1.626,73
CRISTINA HELENA BRUNO	1.611,92	-	1.611,92
DEBORA BARRETO TERESA GRADELLA	86,48	-	86,48
DIOGINA BARATA	605,36	-	605,36
EDNEY LEANDRO DA VITORIA	564,23	-	564,23
EDSON MACIEL JUNIOR	74,68	-	74,68
ELIAS FRITOLI	1.081,41	-	1.081,41
ELISA MITSUKO AOYAMA	401,05	-	401,05
ERIVELTON TORETA BRAZ	2.044,57	-	2.044,57
FABIO MASSANTI MEDINA	460,05	-	460,05
FABIO NARCISO GOMES DOS SANTOS	605,36	-	605,36
FABIO RIBEIRO PIRES	86,48	-	86,48
FERNANDO MARCIO LOPES DE SOUZA	86,48	-	86,48
FRANCIELLI LIMA CORREIA	2.189,98	-	2.189,98
FRANCISCO DE ASSIS FERREIRA	741,23	-	741,23
FRANKLIN NOEL DOS SANTOS	1.629,96	-	1.629,96

UFES CEUNES

UNIVERSIDADE FEDERAL DO ESPÍRITO SANTO
CENTRO UNIVERSITÁRIO NORTE DO ESPÍRITO SANTO
Relatório de Gestão do CEUNES – 2012

GERALDO BASSANI	74,68	-	74,68
GIBRAN OLIVEIRA ROSA	833,61	-	833,61
GILMENE BIANCO	172,96	-	172,96
GUILHERME GUSTAVO HOLZ PERONI	345,92	-	345,92
HEITOR AVELINO DE ABREU	698,29	1.001,04	1.699,33
INES DE OLIVEIRA RAMOS MARTINS	74,68	-	74,68
ISAURA SETENTA PORTO	898,43	558,42	1.456,85
JOSE BOHLAND FILHO	727,41	-	727,41
JOSE RACHID MOHALLEM	584,55	672,45	1.257,00
JOSE RAFAEL CAPUA PROVETI	172,96	-	172,96
KARLA DE MELO BATISTA	904,41	-	904,41
KARLA GONCALVES DA COSTA	86,48	-	86,48
LARISSA GOYA BILLOTTA	86,48	-	86,48
LEANDRO PIROVANI DE SANT ANA	729,58	-	729,58
LINDARIO KALKE	1.078,16	-	1.078,16
LORENA NEVES NOBRE	273,26	-	273,26
LUCIO SOUZA FASSARELLA	990,89	901,88	1.892,77
LUIS OTAVIO RIGO JUNIOR	1.435,41	-	1.435,41
LUIZ GABRIEL SOUZA DE OLIVEIRA	904,41	-	904,41
MANUEL SALOMON SALAZAR JARUFE	86,48	-	86,48
MARCELO SUZART DE ALMEIDA	17.015,46	6.068,71	23.084,17
MARCIA HELENA RODRIGUES VELLOSO	86,48	-	86,48
MARI INEZ TAVARES	237,86	-	237,86
MARIA APARECIDA DE LUCA NASCIMENTO	1.150,50	883,32	2.033,82
MARIA CRISTINA RAMOS	1.081,41	-	1.081,41
MARIA DE FATIMA PEREIRA DOS SANTOS	865,13	-	865,13
MARIA DO SOCORRO DIAS CAVALCANTI	646,83	-	646,83
MAURICIO LANZNASTER	822,41	549,32	1.371,73
MAURICIO PINHO BORGES	86,12	-	86,12
MONICA MARIA PEREIRA TOGNELLA	749,14	-	749,14
MOYSES GONCALVES SIQUEIRA FILHO	532,86	1.814,88	2.347,74
NATALIA VALADARES DE OLIVEIRA	904,41	-	904,41
OSVALDO MARTINS DE OLIVEIRA	428,32	-	428,32
PAOLA LARISSA BRANDAO	273,26	-	273,26
PATRICIA HELMER FALCAO	432,40	-	432,40
RAPHAEL CASTIGLIONI NASCIMENTO	578,05	-	578,05
RICARDO ANTONIO FRANCISCO MACHADO	741,23	1.511,42	2.252,65

RODOLFO DA SILVA VILLACA	172,96	-	172,96
RODRIGO DIAS PEREIRA	446,22	-	446,22
SANDRA MARA BORGES CAMPOS	460,05	-	460,05
SERGIO DALBON	1.338,66	-	1.338,66
SIDNEI QUEZADA MEIRELES LEITE	904,41	-	904,41
SUSANA BUBACH	86,48	-	86,48
THALMO DE PAIVA COELHO JUNIOR	896,48	-	896,48
THAYS MARTINS RODRIGUES	1.307,48	-	1.307,48
VALESCA SCARPATI	86,48	-	86,48
VICTOR HUGO SANTOS	619,50	852,50	1.472,00
VIRGINIA WALESKA O. M. DE SOUZA	86,48	-	86,48
WILLIAM GONCALVES	2.473,18	-	2.473,18
Total Geral	**67.949,18**	**20.910,08**	**88.859,26**

Fonte: SCF

Servidores que atuaram no SCF em 2012:

- Eder Barbosa de Aguilar
- Thiago Monteiro de Freitas
- Valesca Scarpati

10.10 Núcleo de Atenção a Saúde e Assistência Social

O Núcleo de Atenção à Saúde e Assistência Social (NASAS), criado em 2008, é o setor responsável pelas práticas de atenção à saúde e assistência social dos servidores e estudantes do Centro Universitário Norte do Espírito Santo (CEUNES) da UFES. Por ser um Núcleo da Universidade, implementa no CEUNES os programas/projetos realizados pela Pró-Reitoria de Gestão de Pessoas e Assistência

Estudantil (PROGEPAES) via Departamento de Assistência Estudantil (DAE), adequando tais ações à realidade do Centro, além de implementar projetos próprios.

No âmbito da saúde do servidor, o NASAS promove acolhimento e ações que objetivam a melhoria da qualidade de vida, em conformidade com a Portaria nº. 1.675, de 06/10/2006, regulamentada pelo Decreto nº. 5.961 de 13/11/2006 que institui os serviços de saúde dos servidores civis federais.

No que se refere aos estudantes, o NASAS desenvolve ações que contribuem para formação acadêmica, possibilitando o acesso aos recursos disponíveis na Universidade ampliando a oportunidade de permanecerem na mesma e assim, reduzindo os índices de evasão e de retenção dos acadêmicos. As ações encontram-se pautadas na Portaria Nº. 39/2007 que institui o Plano Nacional de Assistência Estudantil e na Resolução Nº. 03/2009 do Conselho Universitário que aprova o Plano de Assistência Estudantil da UFES.

O Núcleo de Atenção à Saúde e Assistência Social desenvolveu as seguintes atividades no ano de 2012:

- **Enfermagem -** Desenvolve atividades como o objetivo controlar e aferir sinais vitais, atender e encaminhar os servidores para consultas médicas e efetuar convocação para exames, acompanhar ao hospital ou pronto-socorro em casos urgentes, fazer curativos, desenvolver e executar programas de avaliação da saúde do trabalhador e campanhas de saúde, executar programas de higiene e segurança, prevenções de acidentes e doenças profissionais. No 2º semestre de 2012, o enfermeiro lotado no Nasas solicitou

exoneração, desta forma as demandas estão sendo atendidas apenas pela técnica de enfermagem.

- **Psicologia –** Desenvolve ações com o objetivo prestar atendimento psicológico e sócio-assistencial ao servidor e estudante buscando elevar a sua qualidade de vida tanto no que se refere ao seu ambiente de trabalho e/ou estudo quanto no âmbito pessoal. Em 2011, a comunidade acadêmica ficou sem este atendimento em virtude da remoção do servidor psicólogo para o HUCAM. Sendo assim, os atendimentos foram interrompidos pela ausência do serviço. Ressaltamos que a demanda pelo atendimento vem crescendo significativamente exigindo o retorno em caráter emergencial desta atividade. Em 2012 foi solicitada a troca do código de vaga do enfermeiro pelo do psicólogo com o intuito de possibilitar o retorno da prestação deste serviço a comunidade acadêmica.

- **Serviço Social** - O atendimento social ocorre a partir de entrevistas sociais, acompanhamento às Licenças para acompanhamento de pessoa doente na família, orientações quanto aos serviços sociais básicos existentes e encaminhamentos à rede local de assistência social, seleção e acompanhamento de estudantes beneficiados pelos Programas de Assistência Estudantil, elaboração de projetos que promovam a inclusão social do estudante e servidor. A cada início de semestre o serviço social realiza o cadastro e recadastro dos estudantes interessados em receber os auxílios do Programa de Assistência estudantil. O processo seletivo tem duração aproximada de 02 meses por semestre, sendo um intenso trabalho envolvendo inscrição, avaliação sócio-econômica, processo de recurso,

acompanhamento que ocorre durante todo o semestre e recebimento e analise da prestação de contas dos auxílios recebidos pelos estudantes.

Conquistas:

- Elaboração de *folders* e *banners* das atividades desenvolvidas pelo setor;
- Formalização e execução do convênio de estágio entre o CEUNES/UFES e a UNISAM;
- Climatização e organização das salas em que são realizadas as atividades do Projeto Encantos e Encontros;
- Disponibilização das oficinas de Teatro e Capoeira a comunidade acadêmica, por meio do Projeto Encantos e Encontros;
- Inauguração do Restaurante Universitário que possibilitou aos estudantes o acesso a alimentação com qualidade;
- Participação no Núcleo de Extensão do CEUNES enquanto membro;
- Participação na Comissão Permanente de Verificação da Assistência Estudantil e Inclusão Social enquanto membro;
- Aquisição de material de enfermagem, como termômetros, aparelho de aferição de pressão arterial;
- Participação do Coral "Encantos e Encontros" em eventos internos e externos, possibilitando maior visibilidade das atividades desenvolvidas pelo CEUNES na região;
- Fortalecimento das parcerias: Prefeitura Municipal de São Mateus; UNISAM e Academia Aquários; Fundação Ceciliano Abel de Almeida.
- Implantação da Unidade do Subsistema Integrado de Atenção a Saúde do Trabalhador-SIASS CEUNES/UFES.

O Núcleo de Atenção à Saúde e Assistência Social realizou os seguintes projetos no ano de 2012:

Programa de Assistência Estudantil (PROAES)

- **Auxílio Alimentação** - Consiste no desconto ou gratuidade ao estudante de baixa renda familiar para alimentação no Restaurante Universitário.

- **Bolsa Permanência** - Consiste repasse de recurso ao estudante de baixa renda familiar para custear despesas relacionadas a aquisição de materiais de estudo, xérox, entre outros. Valor: RS 50,00 mensais.

- **Auxílio Moradia -** Consiste num auxílio mensal em espécie aos estudantes do CEUNES considerados de baixa renda familiar que residem fora do domicílio de seus pais. Em contrapartida os estudantes devem manter um bom coeficiente de rendimento, sem reprovações por falta. Esse valor poderá ser usado para arcar com gastos de aluguel, água e luz. Valor: RS 200,00 mensais.

- **Casa do Estudante Alisson Vianna Montes (CEAVM)** - A CASA do Estudante localiza-se no Pólo Universitário e tem por objetivo oferecer moradia aos estudantes do CEUNES contribuindo para sua permanência na Universidade. Existem 16 vagas para a ala masculina e 16 para a ala feminina. Foram atendidos 04 estudantes em 2012.

No ano de 2012, foram assistidos pelo PROAES 376 discentes.

Os auxílios são agrupados em 04 tipos de Bolsas, a saber:

1) Bolsa A: Auxílio Moradia, Auxílio Transporte, Bolsa Permanência.
2) Bolsa B: Auxílio Moradia, Bolsa Permanência.
3) Bolsa C: Auxílio Transporte, Bolsa Permanência.
4) Bolsa D: Bolsa Permanência.

Em 2012, a partir do 1º semestre o auxílio alimentação, que era disponibilizado em espécie para os alunos foi substituído pelo desconto ou gratuidade no Restaurante Universitário.

Projeto Saúde, Esporte e Lazer

Projeto desenvolvido pela DAE que prevê a concessão de materiais esportivos para incentivo a práticas de esporte e lazer. Através desse projeto o Nasas recebeu, bolas de futsal, conjunto de camisas para jogos, troféus e medalhas para premiação a fim de oportunizar os estudantes a participar de torneios e eventos similares. Os estudantes do CEUNES participaram em eventos utilizando os materiais disponíveis no Nasas.

Projeto Boas Vindas

Este projeto permanente busca acolher e integrar os novos servidores efetivos ao ambiente organizacional da instituição informando sobre a estrutura institucional do CEUNES, a legislação básica do serviço público e informações acadêmicas para facilitar o seu processo de inserção. Ao entrar em exercício o servidor é acolhido pela serviço de enfermagem e serviço social.

Exames Periódicos

Em continuidade ao Programa Anual dos exames periódicos para servidores. Neste ano o programa foi desenvolvido em etapas que tiveram início em dezembro. Na 1ª etapa, que consistiu em coleta de exames laboratoriais, foram atendidos cerca de 35 servidores nos dias 05/12. As 2ª e 3ª etapas do processo serão realizadas no 1º semestre de 2013.

O Núcleo de Atenção à Saúde e Assistência Social realizou os seguintes projetos de extensão no ano de 2012:

Projeto de Coleta Seletiva - Este projeto tem por objetivo implantar o sistema de coleta seletiva no campus do CEUNES através da Gestão compartilhada dos resíduos sólidos a fim de promover uma nova cultura institucional voltada para o uso racional e consciente dos recursos materiais e naturais. Foram realizadas as seguintes atividades: sensibilização nos setores, departamentos do Centro e discentes sobre a importância da coleta seletiva; Oficinas de sabão ecológico para a comunidade universitária; disponibilização de coletores para descarte de pilhas e baterias; aquisição de coletores e sinalização dos mesmos no campus; produção de material de divulgação do projeto utilizando resíduos reciclável; participação no evento Entre Comunidades; Criação do facebook do projeto; organização da mostra de vídeo via projeto Circuito Tela Verde do Ministério do Meio Ambiente;

Ressaltamos que as ações desenvolvidas pelo Projeto Coleta Seletiva encontram-se pautadas no Decreto 5940/2006 que institui a coleta seletiva no ambiente administrativo com destino a doação dos materiais recicláveis a associações de catadores de materiais recicláveis. No CEUNES os resíduos sólidos recicláveis são

doados a associação de catadores do Bairro Vitória/São Mateus, sendo que o transporte dos mesmos é realizado pela prefeitura municipal de São Mateus.

O plano de ação do projeto contempla as premissas da Agenda Ambiental da Administração Pública (A3P). Ressaltamos a participação dos estudantes de diferentes cursos nas ações do projeto, o que promove a inserção dos mesmos nas práticas de educação ambiental no âmbito da universidade. Por ser um Campus em amplo processo de construção, as adaptações já começam a ser pensadas no sentido de promover uma política de sustentabilidade ambiental no campus que necessita da co-participação de toda a comunidade universitária. Percebemos que a necessidade de ampliar a discussão da temática e maior envolvimento da comunidade acadêmica e da gestão do Centro no processo de planejamento e execução do projeto.

Projeto Encantos e Encontros - Este projeto visa favorecer a interação entre estudantes dos diferentes cursos, servidores do CEUNES e comunidade em geral contribuindo para a melhoria da qualidade de vida através da expressão artístico-musical. Foram realizadas as seguintes atividades: criação do facebook do projeto; Oficina de Dança de Salão; Oficina de Coral, Oficina de Violão Popular, Oficina de Capoeira, Oficina de Teatro; renovação do termo de parceria entre UFES e Prefeitura de São Mateus, apresentação nos eventos Em Dia com a Saúde, Entre Comunidade, Dia do Servidor, CONECTE, I Semana da Matemática, Recepção de Calouros, I Simpósio Pró Saúde.

O Núcleo de Atenção à Saúde e Assistência Social realizou as seguintes participações em Eventos no de 2012.

- Fórum Regional de Pró-Reitores em Assuntos Comunitários e Estudantis;

- Recepção de Calouros;
- Participação no curso de relações inter-pessoais;
- VII Workshop de Gestão Integrada de Resíduos Sólidos;
- Treinamento de Perícia Oficial em Saúde no Estado do Espírito Santo;

O Núcleo de Atenção à Saúde e Assistência Social participou das Comissões/Organização de Eventos no de 2012:

- Participação na Comissão Administrativa da Casa do Estudante;
- Participação na Comissão avaliadora de estágio probatório do servidor Patrícia Helmer Falcão;
- Participação e apresentação do Nasas nas Recepções aos Calouros 2012/1 e 2012/2;
- Organização e realização do evento "Em dia com a saúde" do CEUNES;
- Organização e participação da realização dos exames periódicos dos servidores do CEUNES;
- Organização e participação da homenagem aos servidores aposentados do CEUNES;
- Organização e participação do culto ecumênico em homenagem aos alunos Marllon, Amanda, Rosa Flor e Isadora.
- Elaboração do calendário oficial de eventos do NASAS;
- Participação em comissão do Projeto Coleta Seletiva;
- Proposta de criação, implementação e participação na CISSP;
- Participação em reuniões em Vitória Equipe PROGEPAES: 15

Número de atendimentos diretos realizados pelo NASAS em 2012:

- Enfermagem: 300
- Serviço Social: 1000

Parcerias realizadas pela UFES via Núcleo de Atenção à Saúde e Assistência Social - NASAS em 2012 (processo em andamento)

- Prefeitura Municipal de São Mateus: Secretaria de Saúde, Cultura, Infra-estrutura e Obras, Educação possibilitando a continuidade dos seguintes Projetos Encantos e Encontros e Coleta Seletiva e do Evento em Dia com a Saúde;
- Academia Aquário: possibilitando o desenvolvimento de atividades físicas, avaliação de massa corporal e orientação nutricional;
- UNISAM: Formalização do Convênio de Estágio possibilitando a inserção de uma estagiaria de serviço social no NASAS;

Servidores que atuaram no NASAS em 2012:

- Francielli Lima Correia
- Maria do Socorro Dias Cavalcanti
- Simone Simões Fassarella
- Vinicius Geronasso

10.11 Restaurante Universitário do CEUNES - RU

A Unidade está subordinada ao DGRU - Departamento de Gestão de Restaurantes da UFES, Departamento pertencente à PROGEPAES - Pró-Reitoria de Gestão de Pessoas e de Assistência a Estudantes e Servidores da UFES.

O Restaurante Universitário do CEUNES/UFES conta com 04 (quatro) servidores efetivos TAEs sendo: 1 Administrador, 1 Técnico em Contabilidade, 1 Auxiliar de Cozinha e 1 Nutricionista.

A Unidade exerce suas atividades alinhadas a normas e padrões de boas práticas em cozinhas industriais e as normas gerais do DGRU. Portanto os horários de funcionamento são os mesmos para todos os restaurantes da UFES: almoço de segunda a sexta-feira das 11h as 13:30 horas; jantar de segunda a sexta-feira das 17:30 h as 19:00 h. Os valores das refeições, também padronizados são: R$1,50 para servidores e alunos, R$0,75 e gratuidade para alunos assistidos pelo PNAES e R$4,50 para visitantes.

A Unidade iniciou a prestação de serviços aos usuários (Comunidade acadêmica: Professores, alunos e TAEs) em 17 de abril de 2012 oferecendo inicialmente almoço para 638 usuários, fechando o mês de abril/12 com média de 657 usuários atendidos diariamente para o almoço.

A Unidade iniciou o fornecimento do jantar em 22/10/12 quando da chegada da Servidora Nutricionista oferecendo inicialmente jantar para 188 usuários, fechando o mês de outubro/12 com média de 200 usuários atendidos diariamente para o jantar. No mês de dezembro/12 a Unidade ofereceu 15.210 refeições/mês, sendo 11.842 no almoço e 3.368 no jantar, com média diária de 789 e 210 respectivamente.

A Unidade opera com contrato terceirizado para prestação de serviços em Cozinha Industrial no preparo e fornecimento de refeições. A equipe operacional terceirizada está responsável pela execução dos serviços discriminados no ANEXO V do Edital de Pregão Eletrônico Nº 003/2012 – PU/UFES. A equipe é formada por 24 funcionários sendo um encarregado de cozinha, um auxiliar de almoxarifado, um operador de câmara frigorífica, um auxiliar de manutenção, três auxiliares de serviços gerais, 12 auxiliares de cozinha, três cozinheiras e duas atendentes de refeitório.

Servidores que atuaram no RU em 2012:

- Carlos Nunes Cordeiro
- Dalila Ferraz Lima Ferreira
- José Mauro Cardoso Junior
- Pedro Riguette

10.12 Fazenda Experimental - FE

A Fazenda Experimental está localizada a leste do Campus do CEUNES em São Mateus-ES, nas coordenadas UTM – 24K WSG 1984 X- 409591,2739; Y- 7934793,2099

A Fazenda Experimental conta com três prédios em fase de final de acabamento onde serão alocadas: sala de administração, sala para técnicos, laboratórios de

defensivos agrícolas, hidráulica e preparação de sementes e duas salas de aula. Além de três estufas agrícolas e um galpão para alocar máquinas e implementos agrícolas.

Dentre as atividades de ensino pesquisa e extensão desenvolvidas pela Fazenda Experimental, as principais elaboradas atualmente são:

- Acompanhamento instalação e condução de experimentos;
- Suporte às aulas práticas de campo;
- Outras atividades correlatas.

Veículos a disposição da Fazenda: Até o momento a Fazenda conta com 01 veículo Trator da marca URSUS Modelo 4-85M para auxiliar no desenvolvimento de suas atividades.

Funcionários terceirizados: A Fazenda Experimental tem a sua disposição 01 tratorista, funcionário da empresa terceirizada Servip-RH.

Principal parceiro / financiador de atividades da Fazenda: Financiadora de Ensino e Projetos – FINEP.

<u>Servidores que atuaram na Fazenda Experimental em 2012:</u>

- Alex Campanharo
- Renan Pereira Fink

10.13 Gerência Acadêmica

Principais Atividades:

- Planejar, coordenar e acompanhar todas as atividades de ensino nos cursos de graduação do Centro;
- Criar e desenvolver condições favoráveis à melhoria do funcionamento da rotina acadêmica e da qualidade dos cursos oferecidos pelo Centro;
- Representar os colegiados dos cursos de graduação junto a Câmara de Graduação da UFES e outros Órgãos;
- Apoiar a Direção do Centro no planejamento, avaliação, controle e na tomada de decisão.

10.14 Comitê de Ética em Pesquisa

Principais Atividades:

- Defender os interesses dos sujeitos da pesquisa em sua integridade e dignidade, e contribuir para o desenvolvimento da pesquisa dentro dos padrões ético-científicos;
- Encarregar-se da avaliação ética de qualquer projeto de pesquisa envolvendo seres humanos, realizado com a participação de pesquisadores do CEUNES, ou que tenham o CEUNES como campo de pesquisa;
- Avaliar projetos originados em outras instituições sem Comitê de Ética em Pesquisa constituído, após indicação da CONEP;

- Emitir Pareceres Consubstanciados sobre os aspectos éticos da pesquisa envolvendo seres humanos, prevendo as conseqüências de tais atividades sobre o bem estar geral e direitos fundamentais dos indivíduos e das populações humanas;
- Desempenhar papel deliberativo, consultivo e educativo, fomentando a reflexão ética sobre a pesquisa científica;
- Divulgar normas relativas à ética em pesquisa envolvendo seres humanos.

11. Ação 20 RK – Funcionamento de Instituições Federais de Ensino Superior em São Mateus.

Em conformidade com o Ministério de Planejamento Orçamento e Gestão, a Ação 20RK - Funcionamento das Universidades Federais tem por finalidade garantir o funcionamento das Instituições Federais de Ensino Superior – IFES a fim de formar profissionais de alta qualificação para atuar-nos diferentes setores da sociedade, capazes de contribuir para o processo de desenvolvimento nacional, com transferência de conhecimento pautada em regras curriculares.

Podendo ser utilizada a dotação orçamentária pertinente a ação 20 RK no desenvolvimento de ações para assegurar a manutenção e o funcionamento dos cursos nas Instituições Federais de Ensino Superior, manutenção de serviços terceirizados, pagamento de serviços públicos e de pessoal ativo, manutenção de infra-estrutura física por meio de obras de pequeno vulto que envolva ampliação/reforma/adaptação e aquisição e/ou reposição de materiais, inclusive

aqueles inerentes às pequenas obras, observados os limites da legislação vigente, aquisição de material bibliográfico e promover subsídios para estudos, análises, diagnósticos, pesquisas e publicações científicas, bem como as demais contratações necessárias ao desenvolvimento de suas atividades.

O CEUNES recebeu em Dezembro de 2012 o valor de R$ 953.194,00 (novecentos e cinqüenta e três mil cento e noventa e quatro reais) por intermédio das notas de crédito **2012NC000247** (emitida em 04/12/2012) **2012NC000251** (emitida em 05/12/2012) e **2012NC000272** (emitida em 13/12/2012) referente à ementa parlamentar do Deputado Federal Dr. Jorge Silva no valor de R$ 1.000.000,00 (um milhão de reais), por motivos técnicos e com o aval do referido deputado à emenda foi utilizada para adquirir matérias de consumo, equipamentos e material permanente para atender a todo o Centro, haja vista, que inicialmente a ementa seria para atender somente a Fazenda Experimental do CEUNES.

Considerando que o setor de compras do CEUNES realizou 02 (dois) pregões na modalidade de ata de registro de preço objetivando atender as demandas dos diversos setores do Centro pertinente a equipamentos e material permanente, é que foi adquirido R$ 848.410,43 (oitocentos e quarenta e oito mil quatrocentos e dez reais e quarenta e três centavos) de equipamentos e material permanente, e R$ 8.050,00 (oito mil e cinqüenta reais) de material de consumo, perfazendo o montante de R$ 856.460,43 (oitocentos e cinqüenta e seis mil quatrocentos e sessenta reais e quarenta e três centavos) demonstrada na tabela Execução Orçamentária – Ação 20 RK. Do montante recebido (R$ 953.194,00), O centro repassou para a UFES o valor de R$ 96.733,57 (noventa e seis mil setecentos e trinta e três reais e cinqüenta e sete centavos).

Os itens que foram adquiridos a titulo de material de consumo, equipamentos e material permanente podem ser visualizados no portal da transparência do governo federal por intermédio do link a baixo, informando a UG do CEUNES (153049), exercício (2012), mês (Dezembro) e com a informação contida na tabela Execução Orçamentária – Ação 20 RK.

http://www.portaltransparencia.gov.br/despesasdiarias/resultado?consulta=rapida&periodoInicio=01%2F12%2F2012&periodoFim=31%2F12%2F2012&fase=EMP&codigoOS=26000&codigoFavorecido=

Execução Orçamentária - Ação 20 RK - Funcionamento de Instituições Federais de Ensino Superior em São Mateus							
Empenho	**Favorecido**	**Nome Favorecido**	**Número Processo**	**Grupo Despesa**	**PI**	**PTRES**	**Valor Empenhado**
000017	00000000000191	BANCO DO BRASIL SA	23068022516201278	3	F20RKG01EPN	49693	40,00
800280	12334240000101	STAFF COM.VAREJISTA DE PROD.VETERINARIOS - ME	23154000896201211	3	F20RKG01EPN	49693	8.010,00
800242	73044505000121	JOMARI MARCENARIA LTDA - EPP	23068004141201264	4	F20RKG38EPN	49693	79.435,00
800244	15466930000102	MATERIAIS E EQUIPAMENTOS CIENTIFICOS LTDA	23068004142201217	4	F20RKG33EPN	49693	29.321,00
800245	09242037000109	L.B.BEZERRA-COM.DE PRODUTOS E EQUIPAMENTOS	23068004142201217	4	F20RKG33EPN	49693	7.200,00
800246	06022999000156	AAKER SOLUTIONS COM. E MAN. DE INSTRUMENTOS	23068004142201217	4	F20RKG33EPN	49693	22.615,68
800247	12134879000143	AIQ FERRAMENTAS E INSTRUMENTOS LTDA - EPP	23068004142201217	4	F20RKG33EPN	49693	4.653,72

UFES CEUNES

UNIVERSIDADE FEDERAL DO ESPÍRITO SANTO
CENTRO UNIVERSITÁRIO NORTE DO ESPÍRITO SANTO
Relatório de Gestão do CEUNES – 2012

800248	60160975000109	MS TECNOPON EQUIPAMENTOS ESPECIAIS LTDA EPP	23068004142201217	4	F20RKG33EPN	49693	1.596,00
800249	48071377000168	QUIMIS APARELHOS CIENTIFICOS LIMITADA	23068004142201217	4	F20RKG33EPN	49693	137.857,00
800250	11232743000103	SOLAB CIENTIFICA EQUIP. PARA LAB. LTDA EP	23068004142201217	4	F20RKG33EPN	49693	17.739,00
800251	12185204000123	VITANET - COMERCIAL LTDA - EPP	23068004142201217	4	F20RKG33EPN	49693	1.499,99
800252	05463416000160	LABMAQ DO BRASIL LTDA - EPP	23068004142201217	4	F20RKG33EPN	49693	79.980,00
800253	02785395000100	TIAGO TEIXEIRA MARCONI EPP	23068004142201217	4	F20RKG33EPN	49693	14.000,00
800254	68848357000168	SOCECAL RIO COM. DE PROD.E EQUIPAMENTOS PARA LA	23068004142201217	4	F20RKG33EPN	49693	3.460,00
800255	33131079000149	CARL ZEISS DO BRASIL LTDA	23068004142201217	4	F20RKG33EPN	49693	18.380,00
800256	07862250000180	EKOCELL COMERCIAL E IMPORTADORA LTDA EPP	23068004142201217	4	F20RKG33EPN	49693	10.320,00
800257	03820314000129	FORTINOX - INDUSTRIA, COM.E SERVICOS LTDA. - ME	23068004142201217	4	F20RKG33EPN	49693	51.696,00
800260	04063503000167	SANTA TEREZINHA INDUSTRIA E COM. DE MOVEIS LTDA	23068004141201264	4	F20RKG38EPN	49693	4.214,00
800262	13851409000163	TEMPO FRIO - COM.E SERV.DE REFRIGERACAO LTDA-M	23068004141201264	4	F20RKG38EPN	49693	4.400,00
800263	03606047000191	ATACADAO DO LABORATORIO LTDA - ME	23068004142201217	4	F20RKG33EPN	49693	2.609,00
800264	57007114000180	PENTAX COM.DE PROD. PARA LABORATORIOS LTDA E.P.	23068004142201217	4	F20RKG33EPN	49693	9.908,85
800265	14676091000194	AGNUS COM.DE MAQUINAS E EQUIPAMENTOS LTDA - ME	23068004141201264	4	F20RKG38EPN	49693	1.815,95
800266	12185204000123	VITANET - COMERCIAL LTDA - EPP	23068004141201264	4	F20RKG38EPN	49693	1.488,24
800267	16701716000156	FIAT AUTOMOVEIS SA	67101008544201113	4	F20RKG40EPN	49693	55.000,00
800268	04063503000167	SANTA TEREZINHA INDUSTRIA E COM. DE MOVEIS LTDA	23068004141201264	4	F20RKG38EPN	49693	539,00
800269	73044505000121	JOMARI MARCENARIA LTDA - EPP	23068004141201264	4	F20RKG38EPN	49693	7.499,00
800271	05243161000120	EQUIFLEX MOVEIS PARA ESCRITORIO LTDA.	23068004141201264	4	F20RKG38EPN	49693	1.950,00

800272	15466930000102	MATERIAIS E EQUIPAMENTOS CIENTIFICOS LTDA	23068004142201217	4	F20RKG33EPN	49693	31.499,00
800273	57007114000180	PENTAX COM. DE PRODUTOS PARA LAB. LTDA E.P.	23068004142201217	4	F20RKG33EPN	49693	7.689,00
800274	05463416000160	LABMAQ DO BRASIL LTDA - EPP	23068004142201217	4	F20RKG33EPN	49693	79.980,00
800275	02785395000100	TIAGO TEIXEIRA MARCONI EPP	23068004142201217	4	F20RKG33EPN	49693	14.000,00
800276	11232743000103	SOLAB CIENTIFICA EQUIP.PARA LABORAT.LTDA EP	23068004142201217	4	F20RKG33EPN	49693	2.866,00
800277	49372576000179	METTLER - TOLEDO INDUSTRIA E COMERCIO LTDA	23068004142201217	4	F20RKG33EPN	49693	29.500,00
800278	88610324000192	AGRALE SOCIEDADE ANONIMA	67101008544201113	4	F20RKG40EPN	49693	94.499,00
800279	89460331000118	TRAMONTINI IMPLEMENTOS AGRICOLAS LTDA	67101008544201113	4	F20RKG40EPN	49693	19.200,00
Total Empenhado							**856.460,43**

Fonte: Siafi Gerencial – SCF / GA

12. Controle Interno

A gestão do Centro entende que o Planejamento Estratégico aliado um bom sistema de controle interno é essencial para que as metas e objetivos traçados sejam alcançados, porém, como o CEUNES está apenas com 06 (seis) anos de atividade, e levando em consideração que estamos em fase de implantação, os controles utilizados atualmente não estão sendo apresentados formalmente. Para o exercício de 2013 o Centro tem como meta aprimorar e formalizar o sistema de controle utilizado, para tanto, será utilizado como ponto de partida a tabela de avaliação do sistema de controle interno do exercício de 2012 apresentadas a seguir.

Avaliação do Sistema de Controles Internos da UJ	
ELEMENTOS DO SISTEMA DE CONTROLES INTERNOS A SEREM AVALIADOS	**VALORES**

UFES CEUNES

UNIVERSIDADE FEDERAL DO ESPÍRITO SANTO
CENTRO UNIVERSITÁRIO NORTE DO ESPÍRITO SANTO
Relatório de Gestão do CEUNES – 2012

Ambiente de Controle	1	2	3	4	5
1. A alta administração percebe os controles internos como essenciais à consecução dos objetivos da unidade e dão suporte adequado ao seu funcionamento.				x	
2. Os mecanismos gerais de controle instituídos pela UJ são percebidos por todos os servidores e funcionários nos diversos níveis da estrutura da unidade.				x	
3. A comunicação dentro da UJ é adequada e eficiente.			x		
4. Existe código formalizado de ética ou de conduta.			x		
5. Os procedimentos e as instruções operacionais são padronizados e estão postos em documentos formais.			x		
6. Há mecanismos que garantem ou incentivam a participação dos funcionários e servidores dos diversos níveis da estrutura da UJ na elaboração dos procedimentos, das instruções operacionais ou código de ética ou conduta.			x		
7. As delegações de autoridade e competência são acompanhadas de definições claras das responsabilidades.			x		
8. Existe adequada segregação de funções nos processos e atividades da competência da UJ.				x	
9. Os controles internos adotados contribuem para a consecução dos resultados planejados pela UJ.				x	
Avaliação de Risco	**1**	**2**	**3**	**4**	**5**
10. Os objetivos e metas da unidade jurisdicionada estão formalizados.			x		
11. Há clara identificação dos processos críticos para a consecução dos objetivos e metas da unidade.			x		
12. É prática da unidade o diagnóstico dos riscos (de origem interna ou externa) envolvidos nos seus processos estratégicos, bem como a identificação da probabilidade de ocorrência desses riscos e a consequente adoção de medidas para mitigá-los.			x		
13. É prática da unidade a definição de níveis de riscos operacionais, de informações e de conformidade que podem ser assumidos pelos diversos níveis da gestão.			x		
14. A avaliação de riscos é feita de forma contínua, de modo a identificar mudanças no perfil de risco da UJ ocasionadas por transformações nos ambientes interno e externo.			x		
15. Os riscos identificados são mensurados e classificados de modo a serem tratados em uma escala de prioridades e a gerar informações úteis à tomada de decisão.			x		
16. Não há ocorrência de fraudes e perdas que sejam decorrentes de fragilidades nos processos internos da unidade.		x			
17. Na ocorrência de fraudes e desvios, é prática da unidade instaurar sindicância para apurar responsabilidades e exigir eventuais ressarcimentos.					x
18. Há norma ou regulamento para as atividades de guarda, estoque e inventário de bens e valores de responsabilidade da unidade.			x		

UFES CEUNES

UNIVERSIDADE FEDERAL DO ESPÍRITO SANTO
CENTRO UNIVERSITÁRIO NORTE DO ESPÍRITO SANTO
Relatório de Gestão do CEUNES – 2012

Procedimentos de Controle	**1**	**2**	**3**	**4**	**5**
19. Existem políticas e ações, de natureza preventiva ou de detecção, para diminuir os riscos e alcançar os objetivos da UJ, claramente estabelecidas.			x		
20. As atividades de controle adotadas pela UJ são apropriadas e funcionam consistentemente de acordo com um plano de longo prazo.			x		
21. As atividades de controle adotadas pela UJ possuem custo apropriado ao nível de benefícios que possam derivar de sua aplicação.			x		
22. As atividades de controle adotadas pela UJ são abrangentes e razoáveis e estão diretamente relacionadas com os objetivos de controle.			x		
Informação e Comunicação	**1**	**2**	**3**	**4**	**5**
23. A informação relevante para UJ é devidamente identificada, documentada, armazenada e comunicada tempestivamente às pessoas adequadas.			x		
24. As informações consideradas relevantes pela UJ são dotadas de qualidade suficiente para permitir ao gestor tomar as decisões apropriadas.			x		
25. A informação disponível para as unidades internas e pessoas da UJ é apropriada, tempestiva, atual, precisa e acessível.			x		
26. A Informação divulgada internamente atende às expectativas dos diversos grupos e indivíduos da UJ, contribuindo para a execução das responsabilidades de forma eficaz.			x		
27. A comunicação das informações perpassa todos os níveis hierárquicos da UJ, em todas as direções, por todos os seus componentes e por toda a sua estrutura.			x		
Monitoramento	**1**	**2**	**3**	**4**	**5**
28. O sistema de controle interno da UJ é constantemente monitorado para avaliar sua validade e qualidade ao longo do tempo.			x		
29. O sistema de controle interno da UJ tem sido considerado adequado e efetivo pelas avaliações sofridas.			x		
30. O sistema de controle interno da UJ tem contribuído para a melhoria de seu desempenho.			x		
Análise Crítica:					
Escala de valores da Avaliação: **(1) Totalmente inválida:** Significa que o conteúdo da afirmativa é integralmente **não observado** no contexto da UJ. **(2) Parcialmente inválida:** Significa que o conteúdo da afirmativa é **parcialmente observado** no contexto da UJ, porém, **em sua minoria**. **(3) Neutra:** Significa que **não há como avaliar** se o conteúdo da afirmativa é ou não observado no contexto da UJ. **(4) Parcialmente válida:** Significa que o conteúdo da afirmativa é **parcialmente observado** no contexto da UJ, porém, **em sua maioria**. **(5) Totalmente válido.** Significa que o conteúdo da afirmativa é integralmente **observado** no contexto da UJ.					

13. Conclusão

Ao longo do exercício 2012, o Centro Universitário Norte do Espírito Santo – CEUNES manteve como objetivo maior, o alinhamento dos propósitos da ampliação do número de matrículas com a contribuição para a redistribuição inter-regional do desenvolvimento, conforme delineado no Plano de Expansão e Consolidação da Interiorização Presencial da UFES aprovado pelo Conselho Universitário desta Universidade em 2005.

Durante o ano de 2012 o CEUNES ofertou 14 (quatorze) cursos de graduação e 04 (quatro) cursos de pós-graduação para a população, consolidando cada vez mais a presença da Universidade Federal do Espírito Santo na região norte do estado.

O quadro docente e técnico-administrativo em educação é rigorosamente composto por servidores contratados através de concurso público e em regime de 40 horas semanais (com dedicação exclusiva no caso dos professores), o que naturalmente amplia o nível de comprometimento da equipe com a instituição.

Ao longo de 2012 é possível perceber como a presença da Universidade Federal do Espírito Santo vem contribuindo diretamente no desenvolvimento da região norte do Estado. O CEUNES vem possibilitando à comunidade do norte capixaba o acesso à instituição de ensino superior pública, gerando também empregos de forma direta e indireta para a população local. O êxito do CEUNES pode ser mensurado pelo alcance das metas traçadas, pela qualidade dos serviços ofertados pelos técnicos administrativos em educação, pela qualidade no ensino, refletindo diretamente no sucesso dos últimos processos seletivos.